

Приложение N 3  
к Порядку согласования схем  
размещения рекламных конструкций  
на территории муниципальных  
образований Московской области

Сторона А



Сторона Б



№ 1

Адрес: г.Реутов, Носовихинское ш., пересечение с ул. Южной (зелёный островок)  
(адрес установки и эксплуатации рекламной конструкции)

## Картографические материалы

Приложение N 3  
к Порядку согласования схем  
размещения рекламных конструкций  
на территории муниципальных  
образований Московской области

№ 1

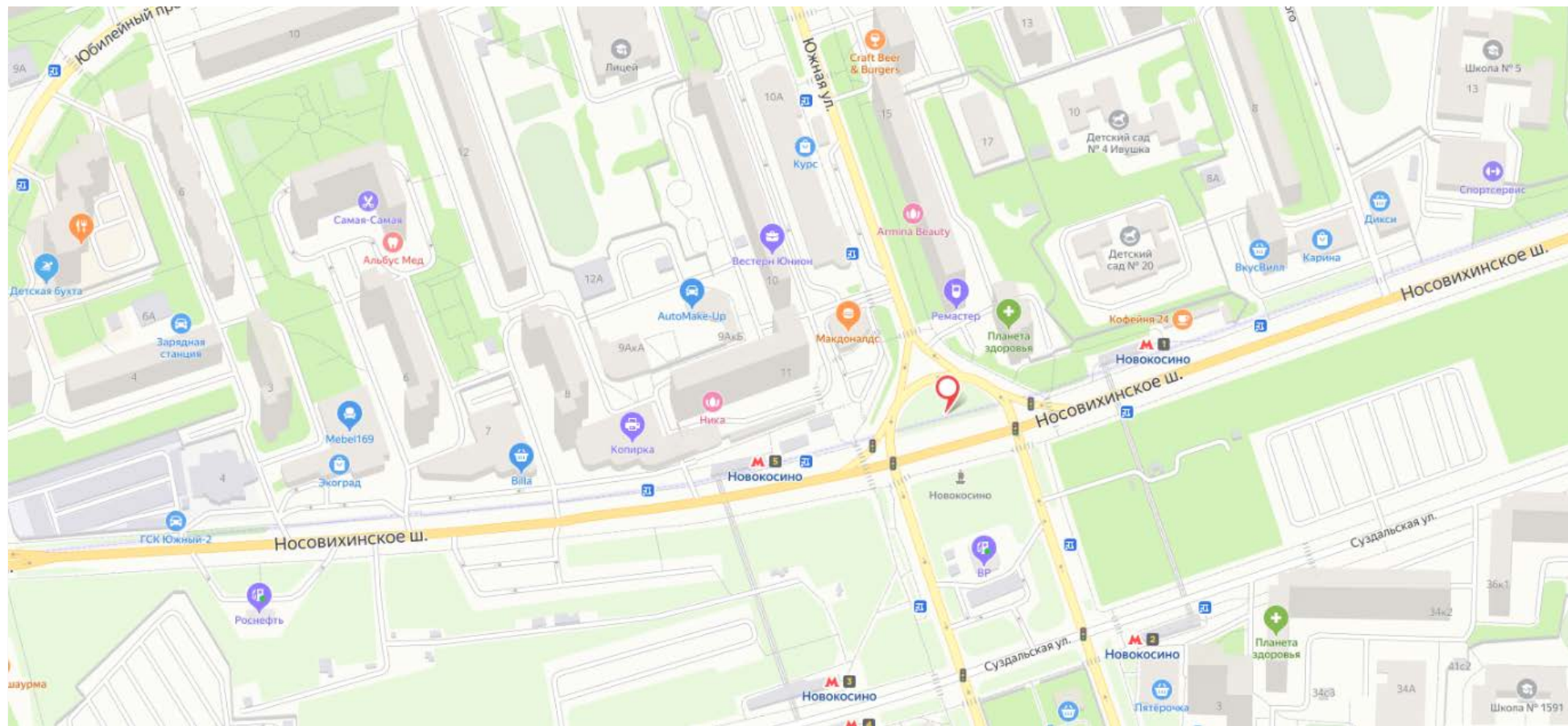

**Адрес: г.Реутов, Носовихинское ш., пересечение с ул. Южной (зелёный островок)**

Приложение N 3  
к Порядку согласования схем  
размещения рекламных конструкций  
на территории муниципальных  
образований Московской области

Сторона А



Сторона Б



№ 2

Адрес: г.Реутов, Носовихинское ш., д.5

## Картографические материалы

№ 2

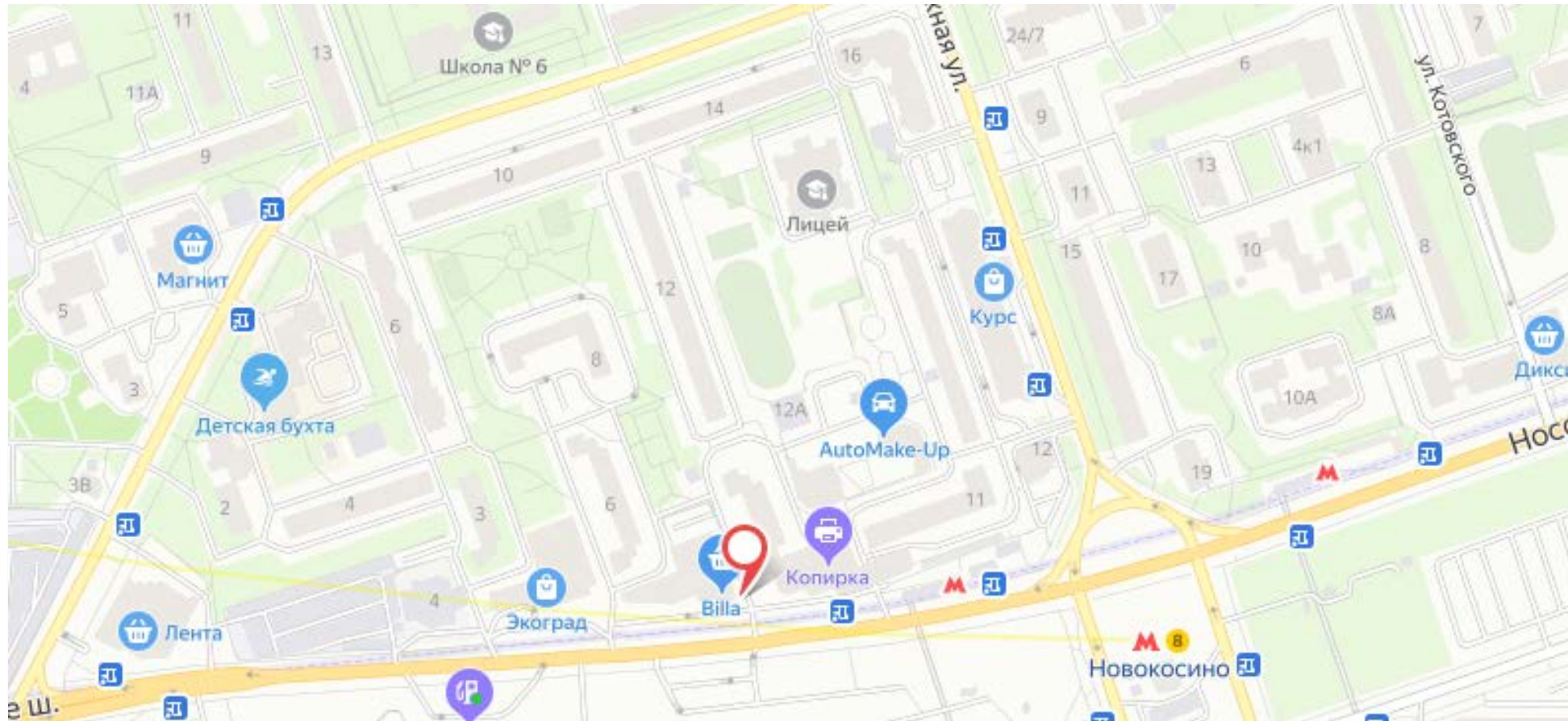

Адрес: г.Реутов, Носовихинское ш., д.5

Приложение N 3  
к Порядку согласования схем  
размещения рекламных конструкций  
на территории муниципальных  
образований Московской области

Сторона А

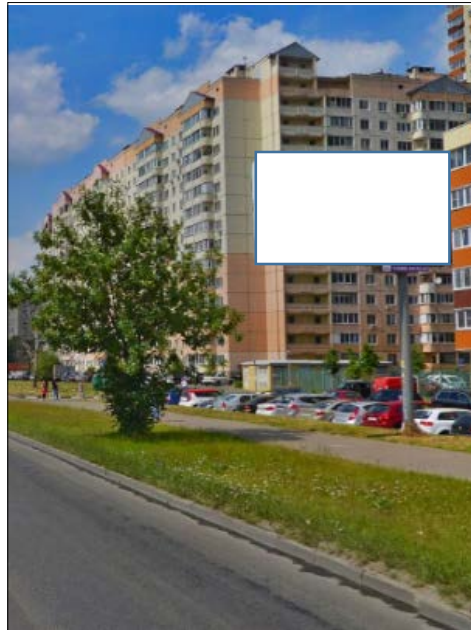

Сторона Б

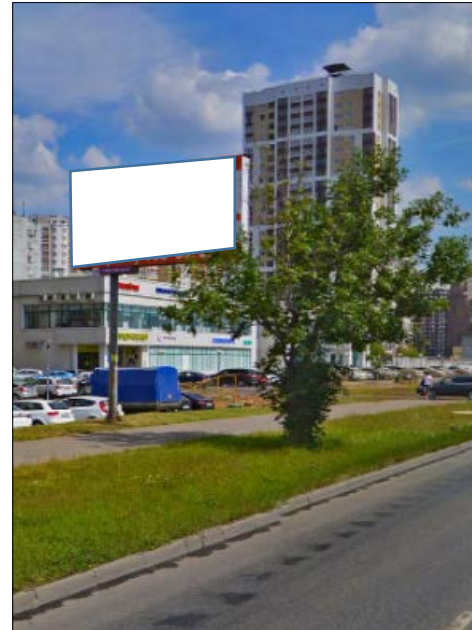

№ 3

Адрес: г.Реутов, Носовихинское ш., напротив рынка "Крона Маркет"  
(адрес установки и эксплуатации рекламной конструкции)

## Картографические материалы

№ 3

Приложение N 3  
к Порядку согласования схем  
размещения рекламных конструкций  
на территории муниципальных  
образований Московской области

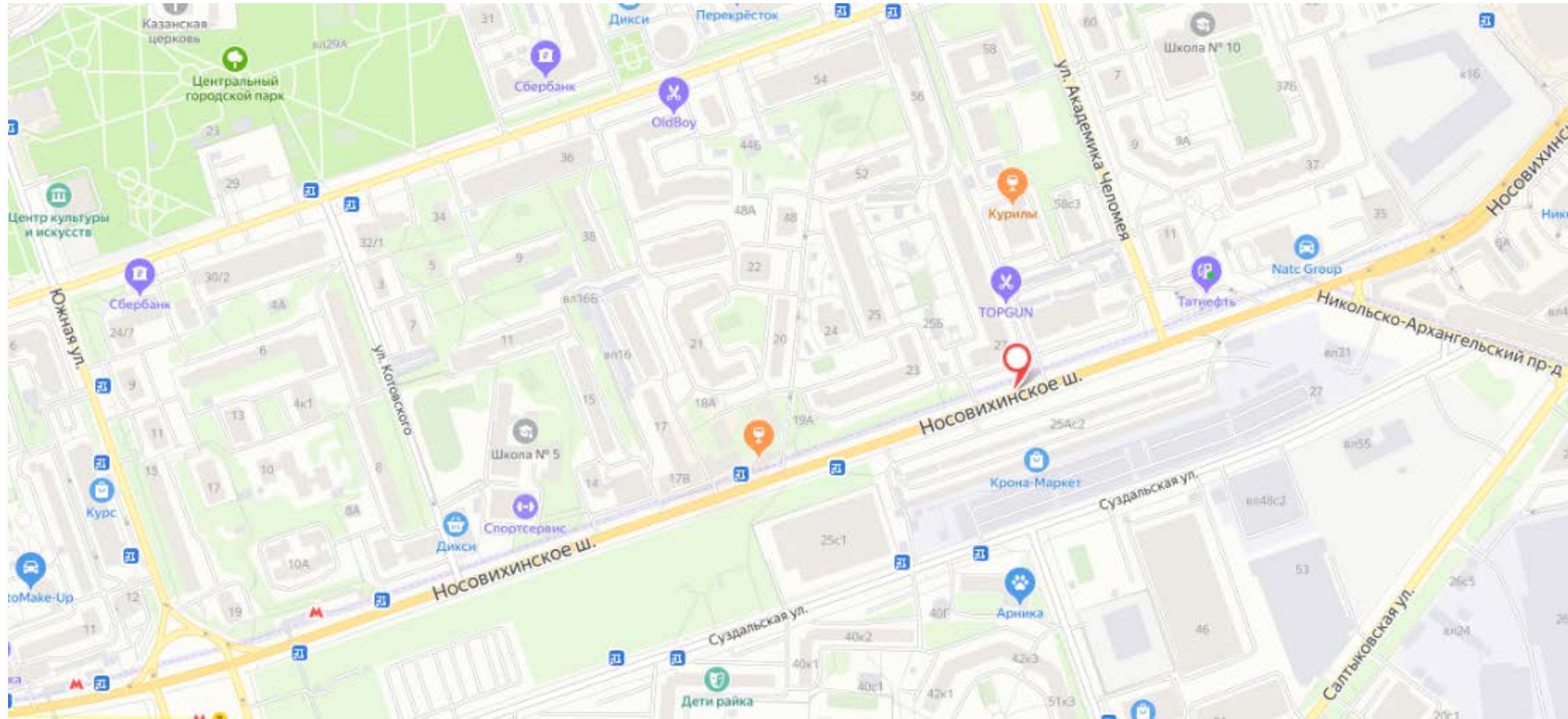

**Адрес: г.Реутов, Носовихинское ш., напротив рынка "Крона Маркет"**

Приложение N 3  
к Порядку согласования схем  
размещения рекламных конструкций  
на территории муниципальных  
образований Московской области

Сторона А

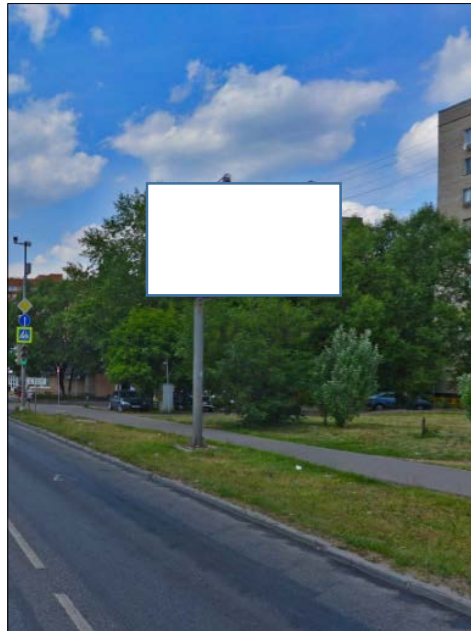

Сторона Б

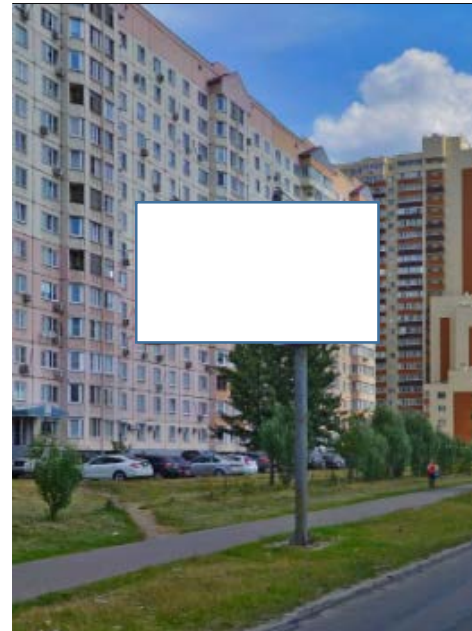

№ 4

Адрес: г.Реутов, Носовихинское ш., 19А  
(адрес установки и эксплуатации рекламной конструкции)

## Картографические материалы

Приложение N 3  
к Порядку согласования схем  
размещения рекламных конструкций  
на территории муниципальных  
образований Московской области

№ 4

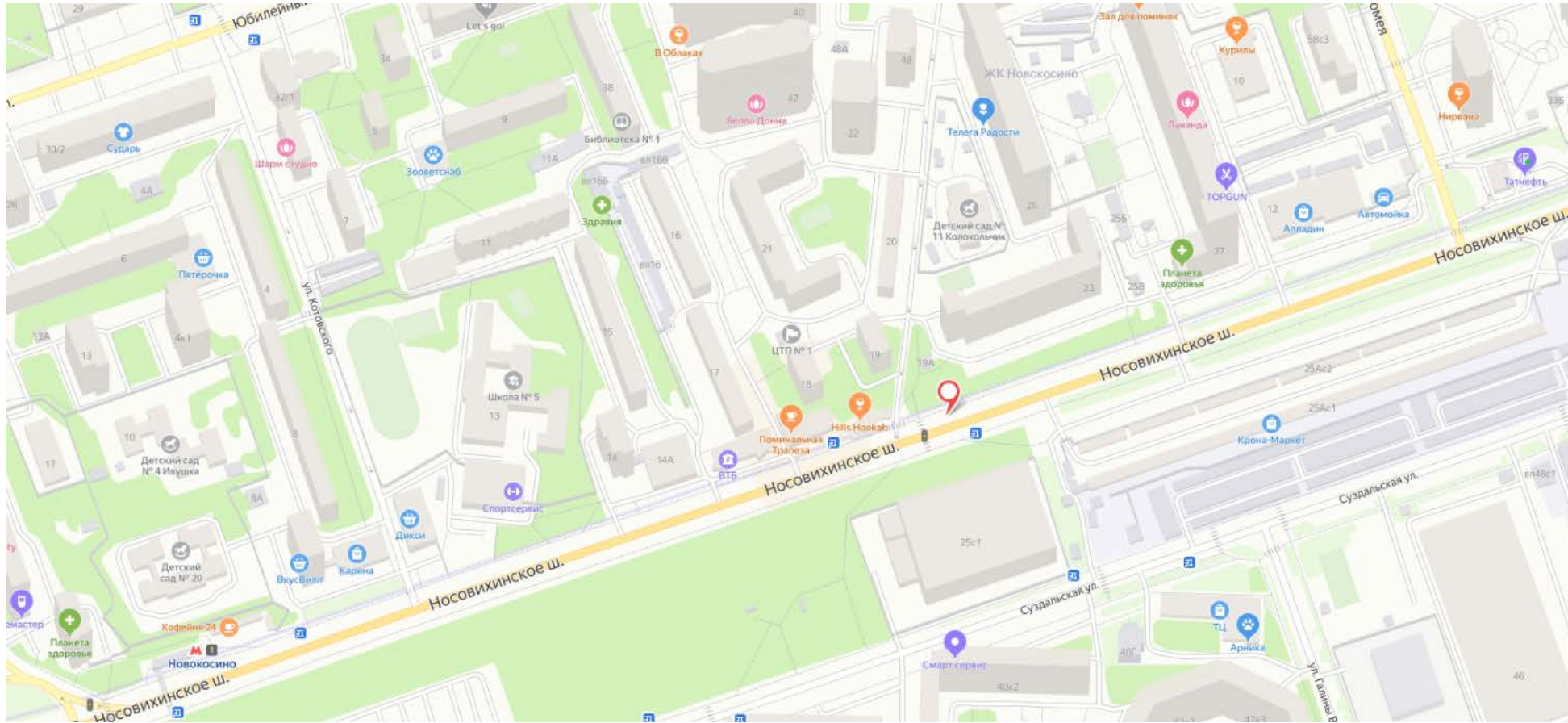

Адрес: г.Реутов, Носовихинское ш., 19А



Приложение N 3  
к Порядку согласования схем  
размещения рекламных конструкций  
на территории муниципальных  
образований Московской области

Сторона А

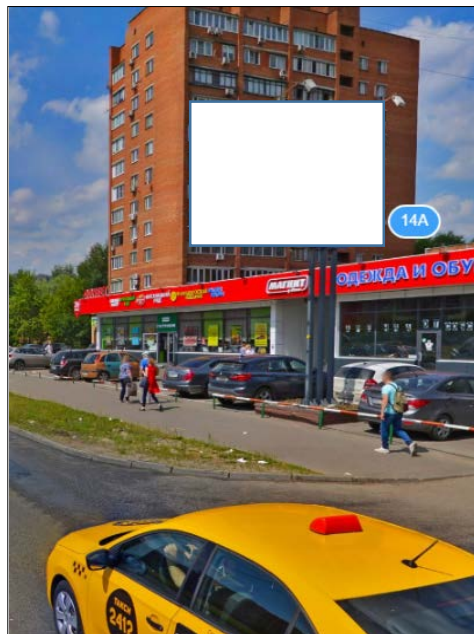

Сторона Б

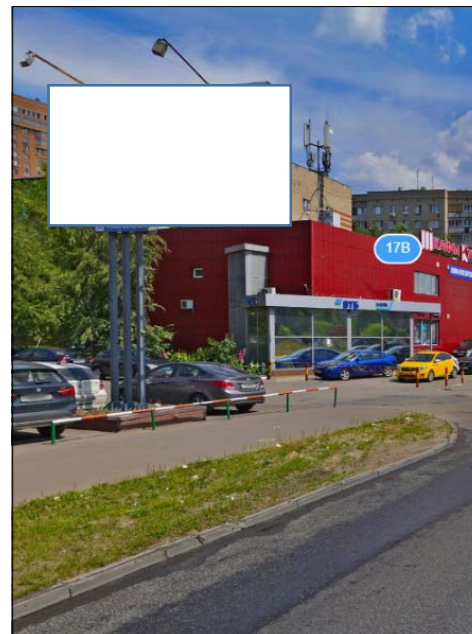

№ 5

Адрес: г.Реутов, Носовихинское ш., д.14А  
(адрес установки и эксплуатации рекламной конструкции)

## Картографические материалы

№ 5

Приложение N 3  
к Порядку согласования схем  
размещения рекламных конструкций  
на территории муниципальных  
образований Московской области

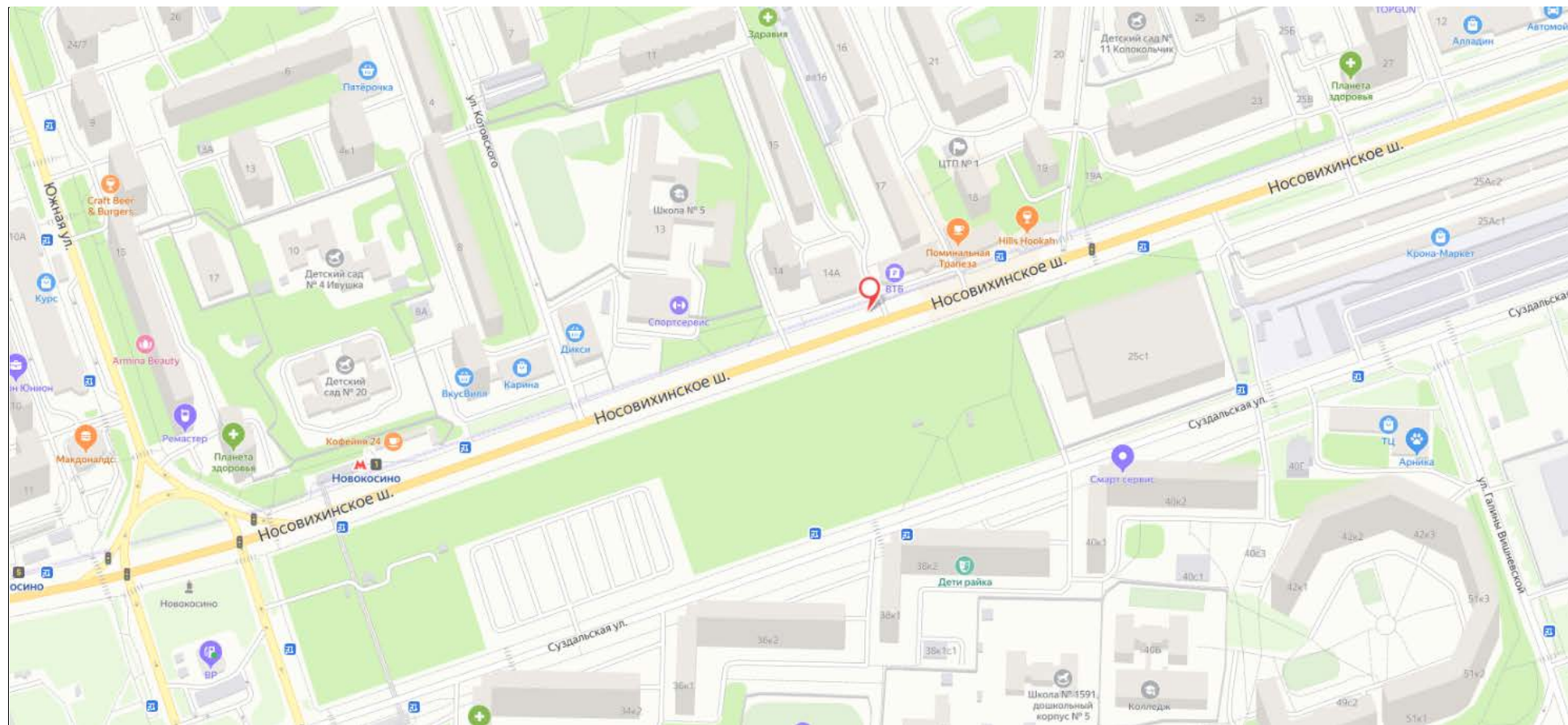

Адрес: г. Реутов, Носовихинское ш., д. 14А

Приложение N 3  
к Порядку согласования схем  
размещения рекламных конструкций  
на территории муниципальных  
образований Московской области

Сторона А

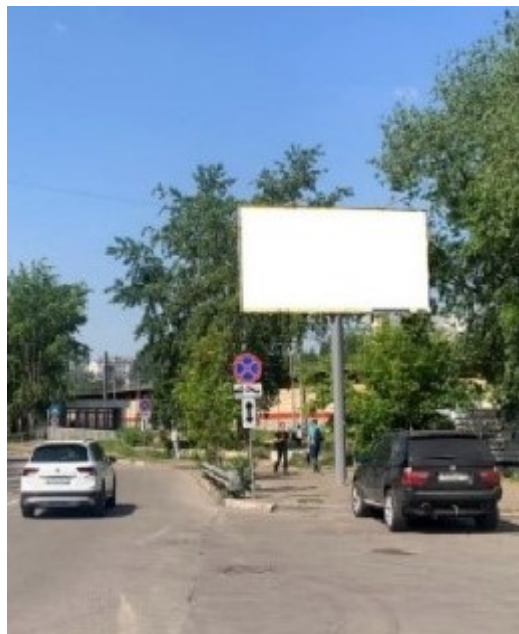

Сторона Б

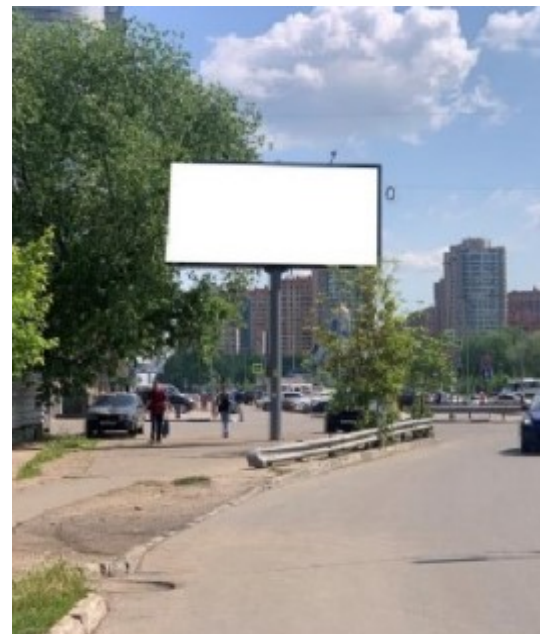

№ 6

Адрес: Московская область, г. Реутов, ул. Октября, вл. 10  
(адрес установки и эксплуатации рекламной конструкции)

## Картографические материалы

№ 6

Приложение N 3  
к Порядку согласования схем  
размещения рекламных конструкций  
на территории муниципальных  
образований Московской области

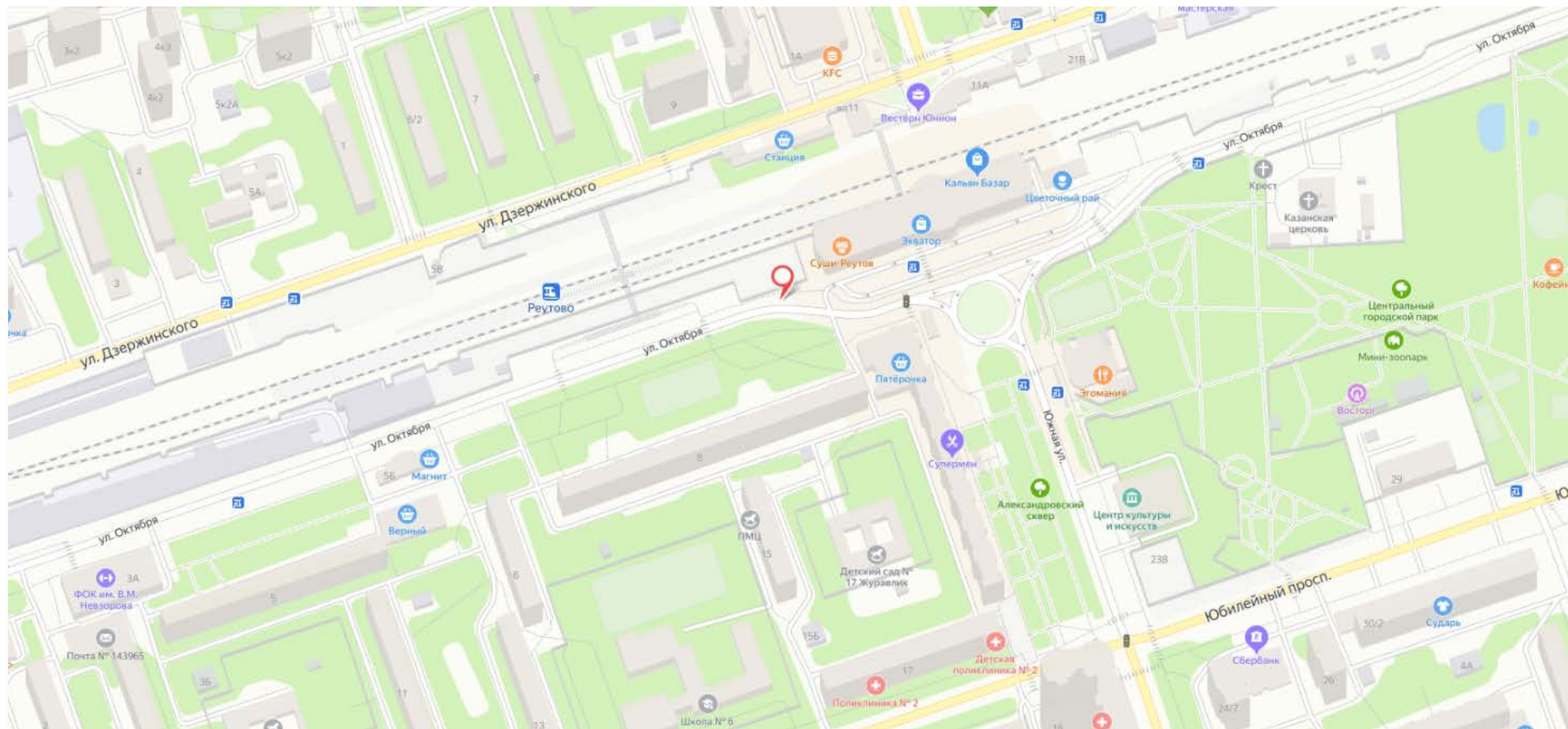

**Адрес: Московская область, г. Реутов, ул. Октября, вл. 10**

Приложение N 3  
к Порядку согласования схем  
размещения рекламных конструкций  
на территории муниципальных  
образований Московской области

Сторона А

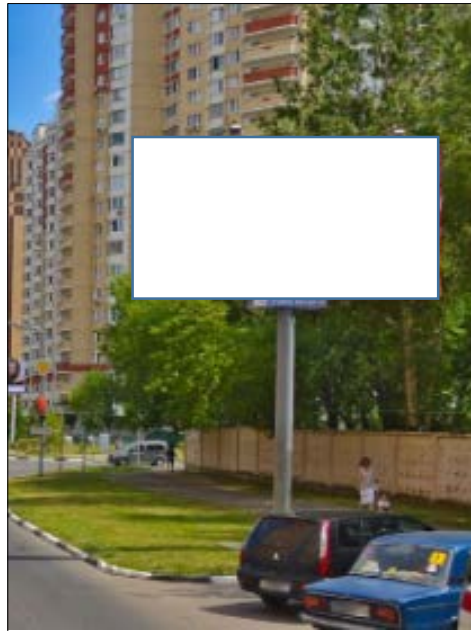

Сторона Б

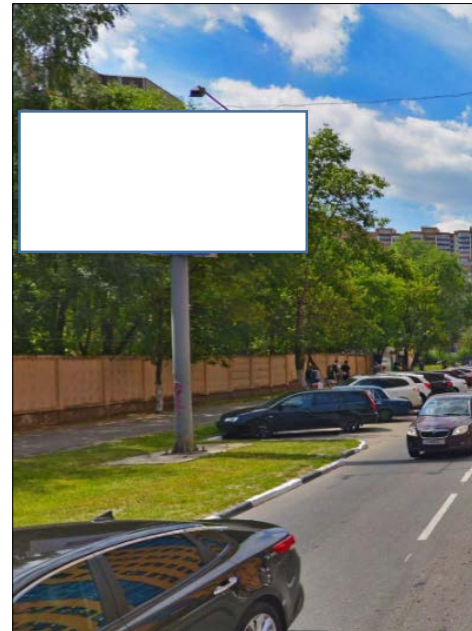

№ 7

Адрес: г.Реутов, Юбилейный пр-т, д.58, пересечение с ул.Челомея  
(адрес установки и эксплуатации рекламной конструкции)

## Картографические материалы

№ 7

Приложение N 3  
к Порядку согласования схем  
размещения рекламных конструкций  
на территории муниципальных  
образований Московской области

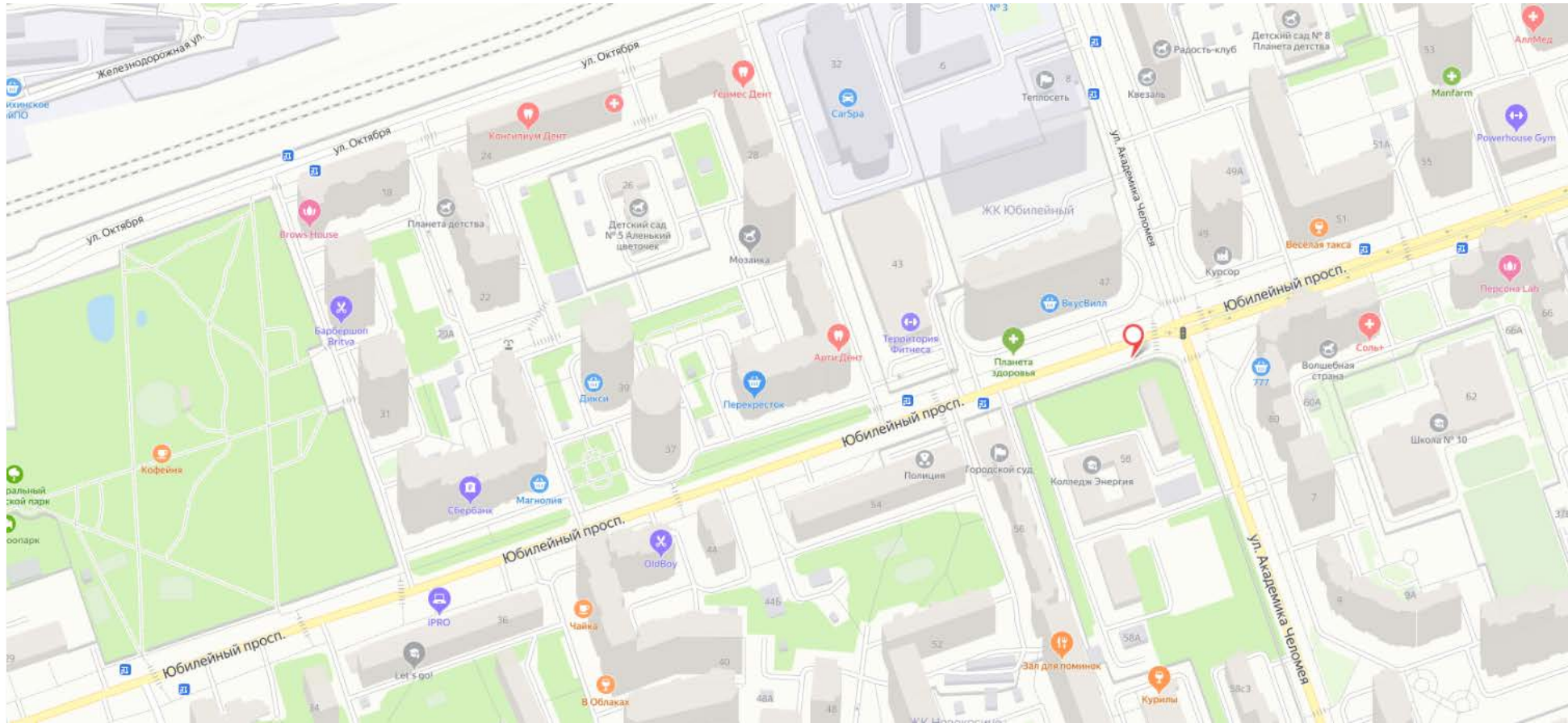

Адрес: г.Реутов, Юбилейный пр-т, д.58, пересечение с ул.Челомея

Приложение N 3  
к Порядку согласования схем  
размещения рекламных конструкций  
на территории муниципальных  
образований Московской области

Сторона А

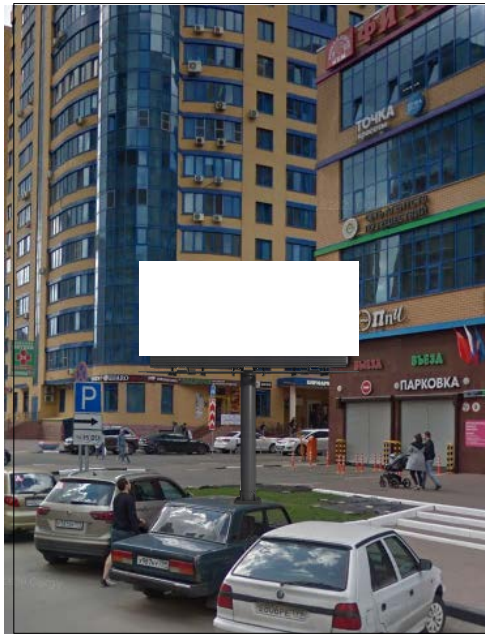

Сторона Б

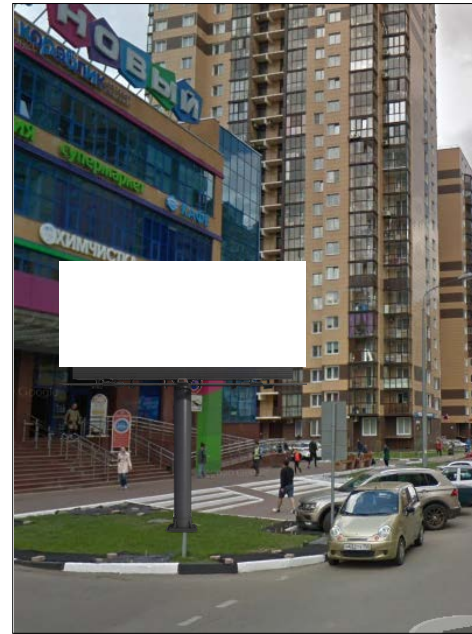

№ 8

Адрес: г.Реутов, Юбилейный пр-т, д.57  
(адрес установки и эксплуатации рекламной конструкции)

## Картографические материалы

### № 8

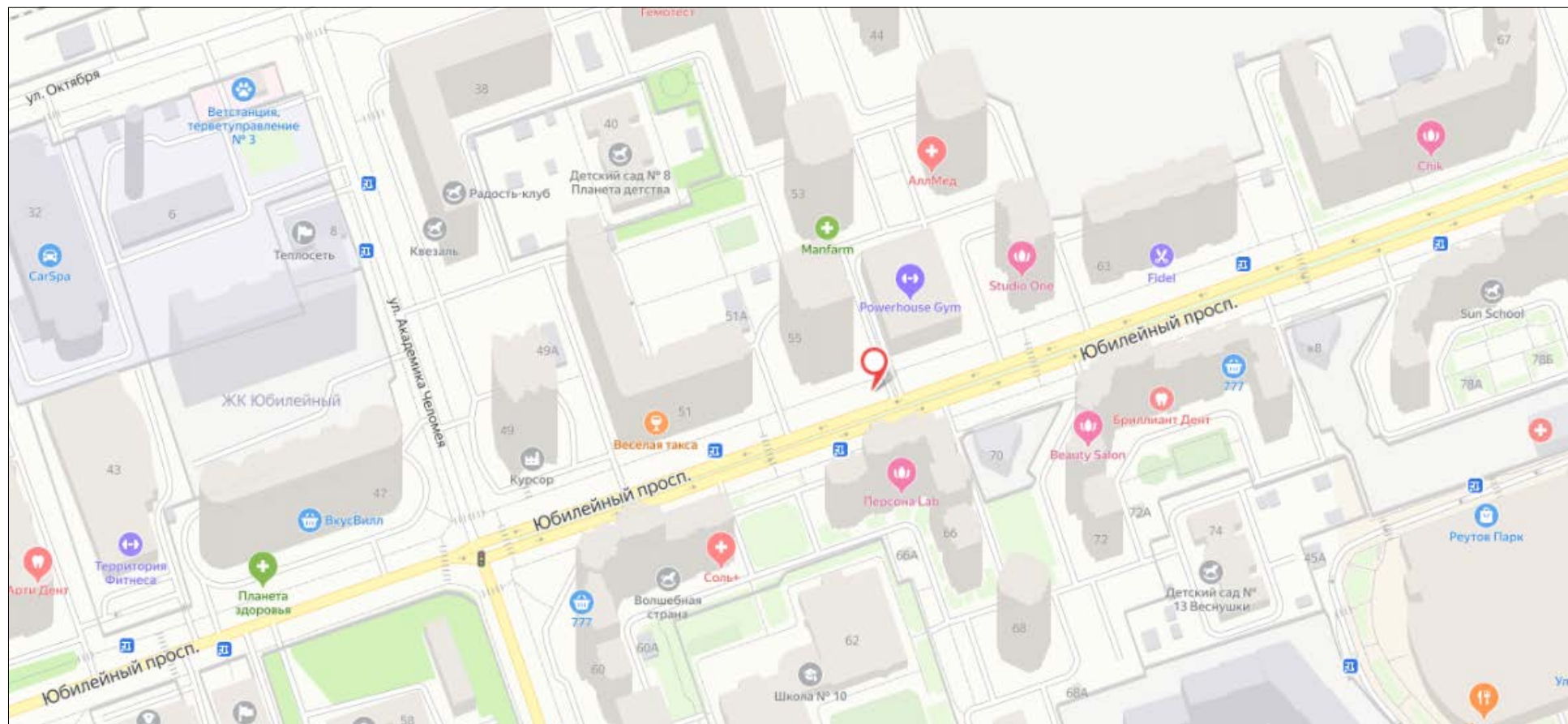

**Адрес: г.Реутов, Юбилейный пр-т, д.57**



Приложение N 3  
к Порядку согласования схем  
размещения рекламных конструкций  
на территории муниципальных  
образований Московской области

Сторона А

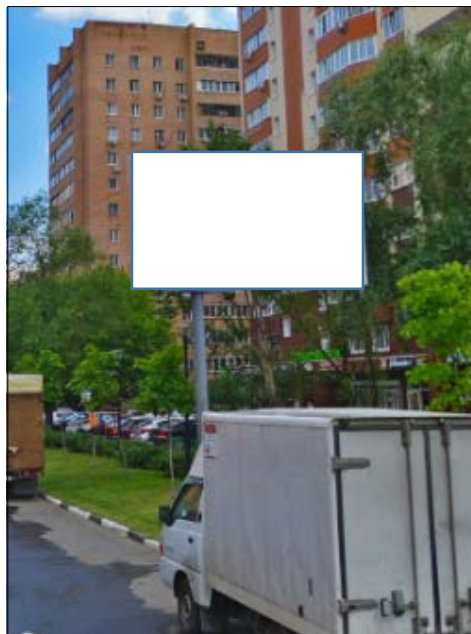

Сторона Б



№ 9

Адрес: г.Реутов, Юбилейный пр-т, д 40  
(адрес установки и эксплуатации рекламной конструкции)

## Картографические материалы

№ 9

Приложение N 3  
к Порядку согласования схем  
размещения рекламных конструкций  
на территории муниципальных  
образований Московской области

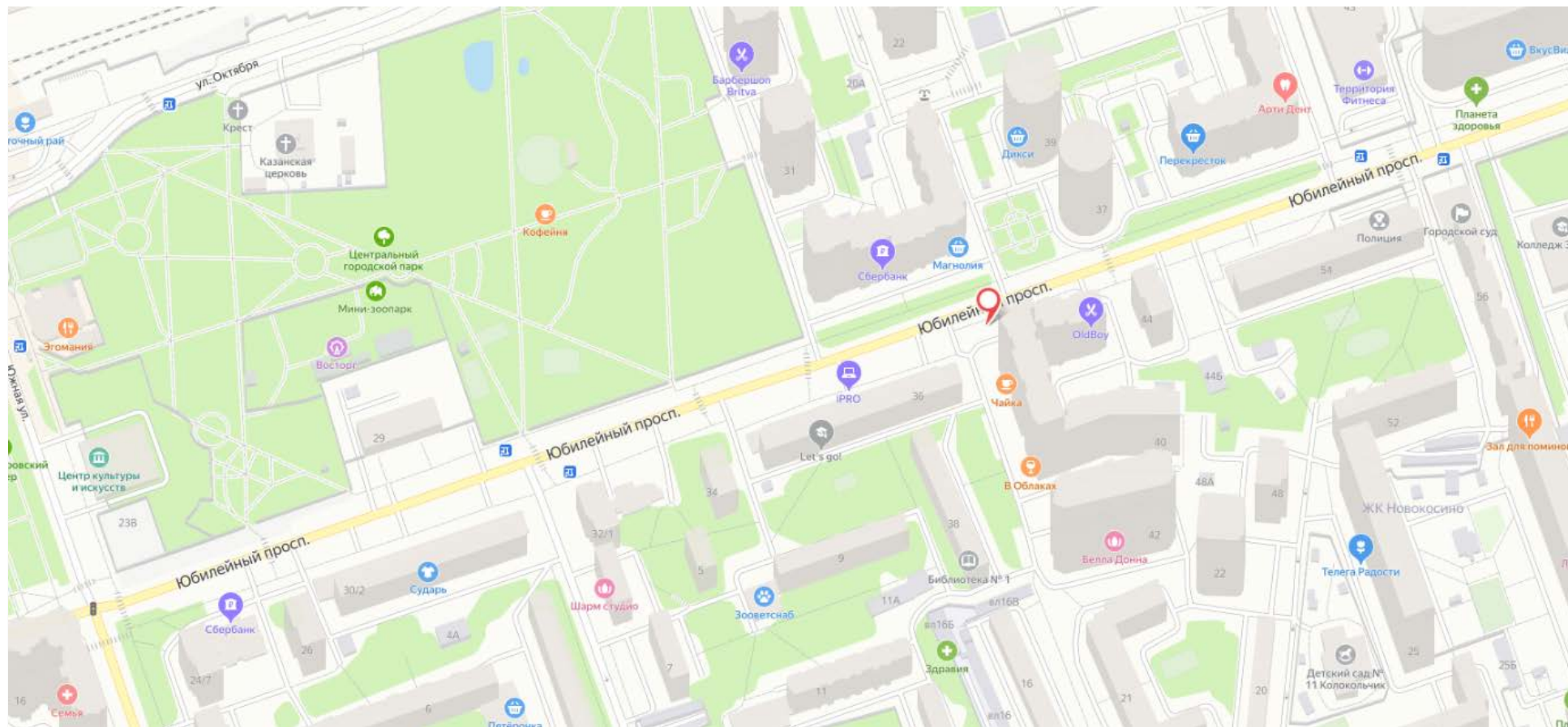

Адрес: г.Реутов, Юбилейный пр-т, д 40

Сторона А



Сторона Б



№ 10

Адрес: г.Реутов, Юбилейный пр-т, напротив д 36  
(адрес установки и эксплуатации рекламной конструкции)

## Картографические материалы

№ 10

Приложение N 3  
к Порядку согласования схем  
размещения рекламных конструкций  
на территории муниципальных  
образований Московской области

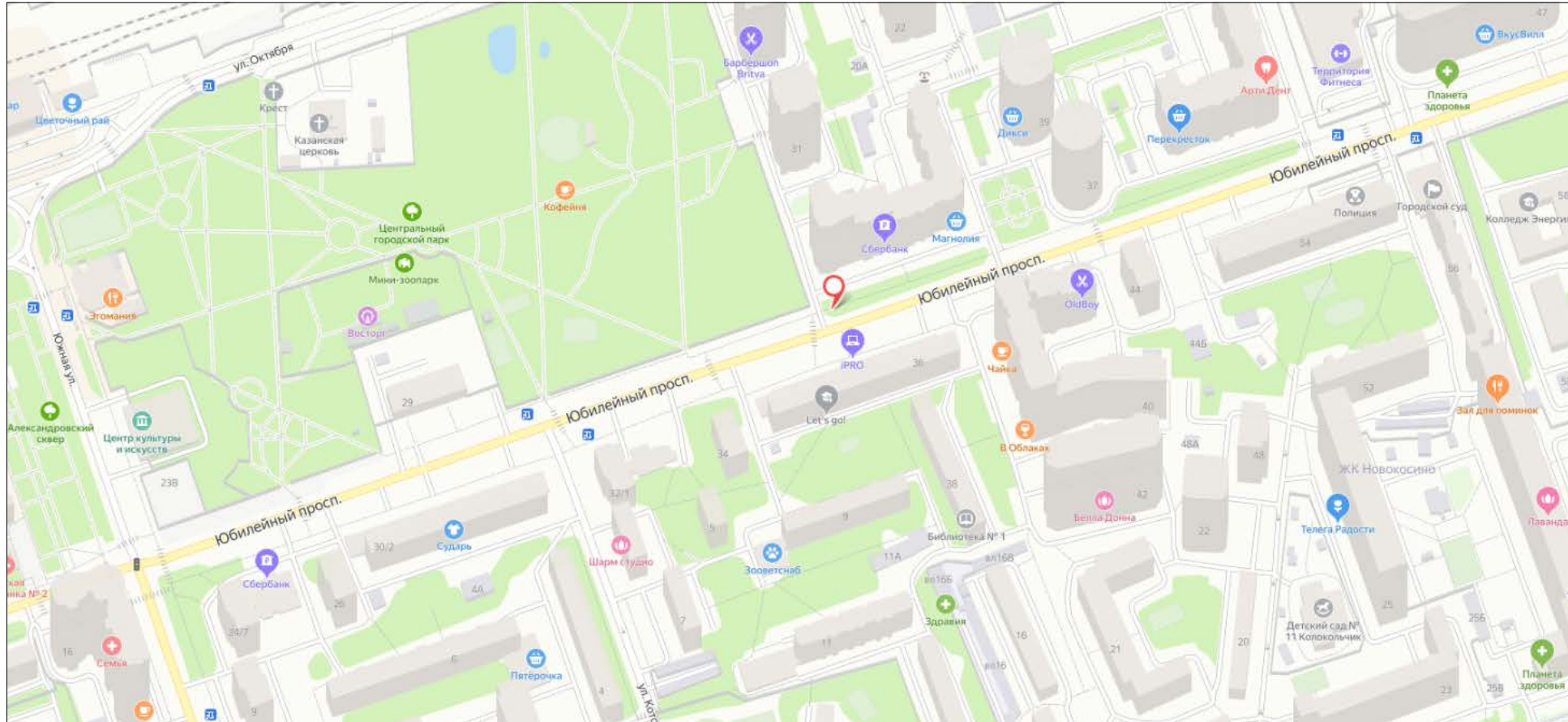

Адрес: г.Реутов, Юбилейный пр-т, напротив д 36

Приложение N 3  
к Порядку согласования схем  
размещения рекламных конструкций  
на территории муниципальных  
образований Московской области

Сторона А

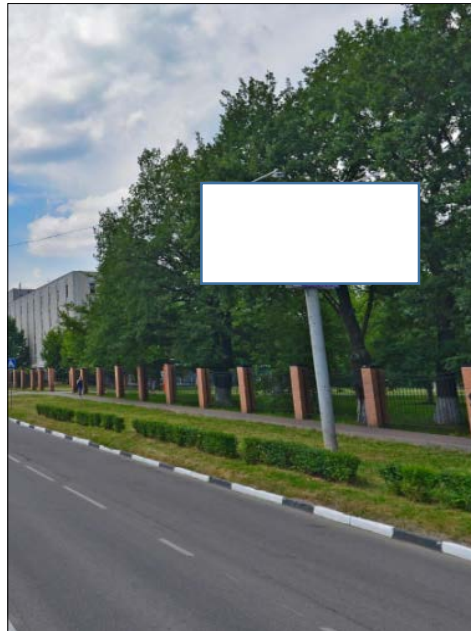

Сторона Б



№ 11

Адрес: г. Реутов, Юбилейный пр-т, через дорогу, напротив д.34  
(адрес установки и эксплуатации рекламной конструкции)

# Картографические материалы

№ 11

Приложение N 3  
к Порядку согласования схем  
размещения рекламных конструкций  
на территории муниципальных  
образований Московской области

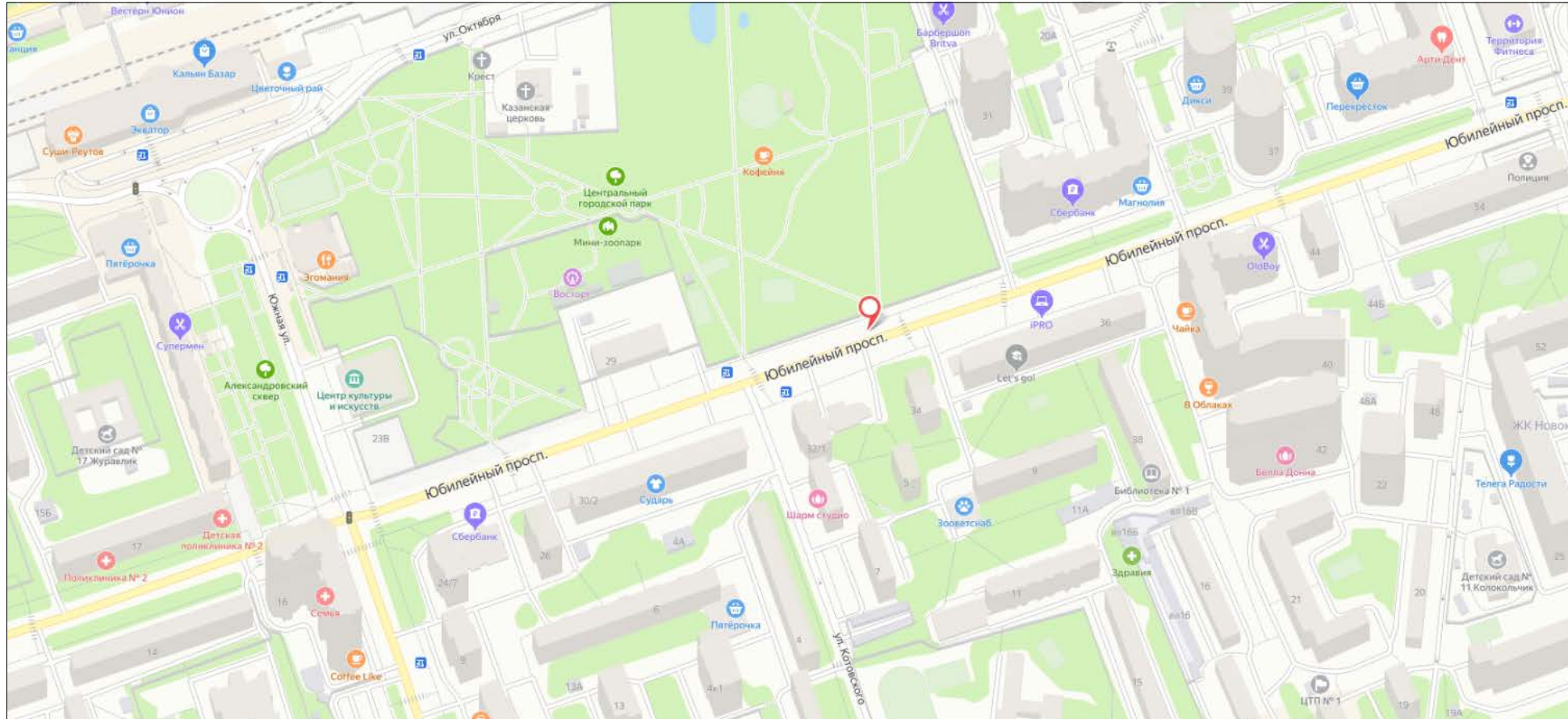

**Адрес: г.Реутов, Юбилейный пр-т, напротив д 34**

Приложение N 3  
к Порядку согласования схем  
размещения рекламных конструкций  
на территории муниципальных  
образований Московской области

Сторона А

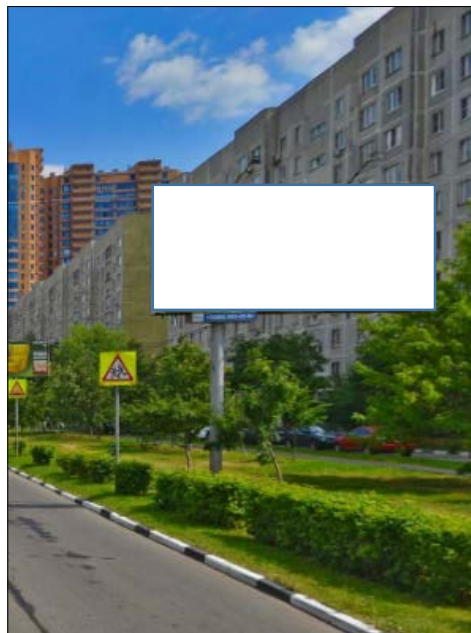

Сторона Б

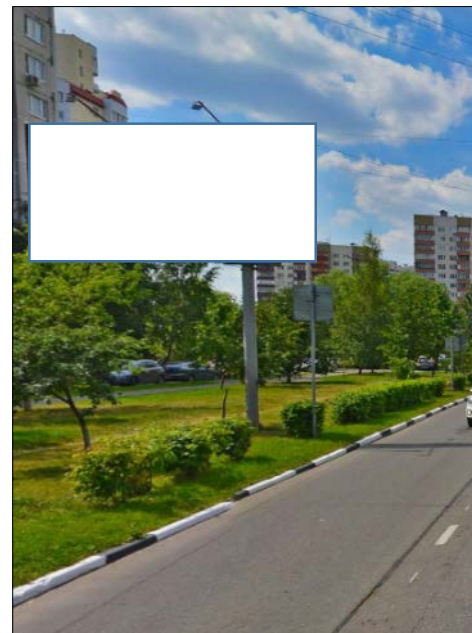

№ 13

Адрес: г.Реутов, Юбилейный пр-т, д.10 (напротив д.13)  
(адрес установки и эксплуатации рекламной конструкции)

## Картографические материалы

№ 13

Приложение N 3  
к Порядку согласования схем  
размещения рекламных конструкций  
на территории муниципальных  
образований Московской области

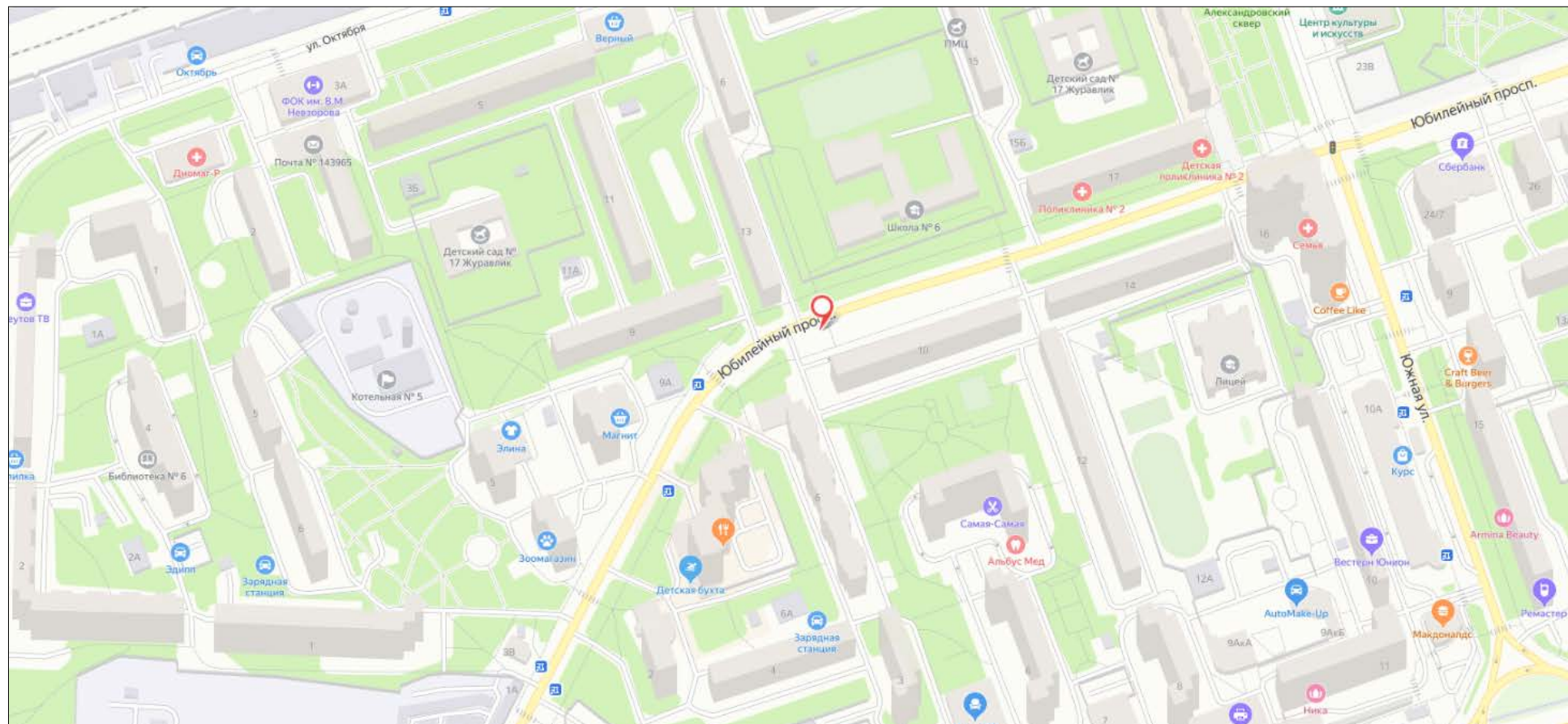

Адрес: г. Реутов, Юбилейный пр-т, д. 10 (напротив д. 13)



Приложение N 3  
к Порядку согласования схем  
размещения рекламных конструкций  
на территории муниципальных  
образований Московской области

Сторона А

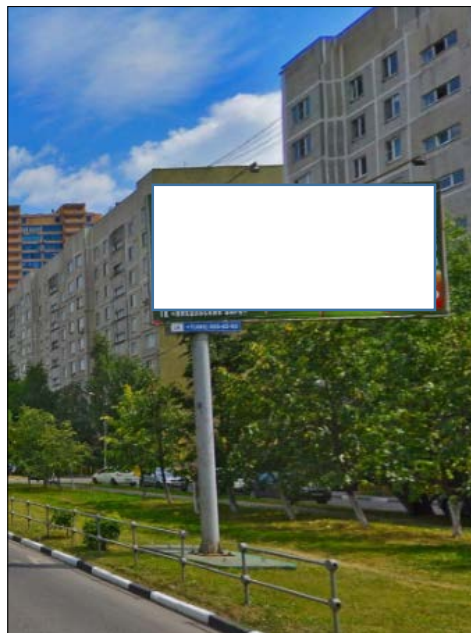

Сторона Б



№ 14

Адрес: г.Реутов, Юбилейный пр-т, д.10 (напротив школы)  
(адрес установки и эксплуатации рекламной конструкции)

## Картографические материалы

№ 14

Приложение N 3  
к Порядку согласования схем  
размещения рекламных конструкций  
на территории муниципальных  
образований Московской области

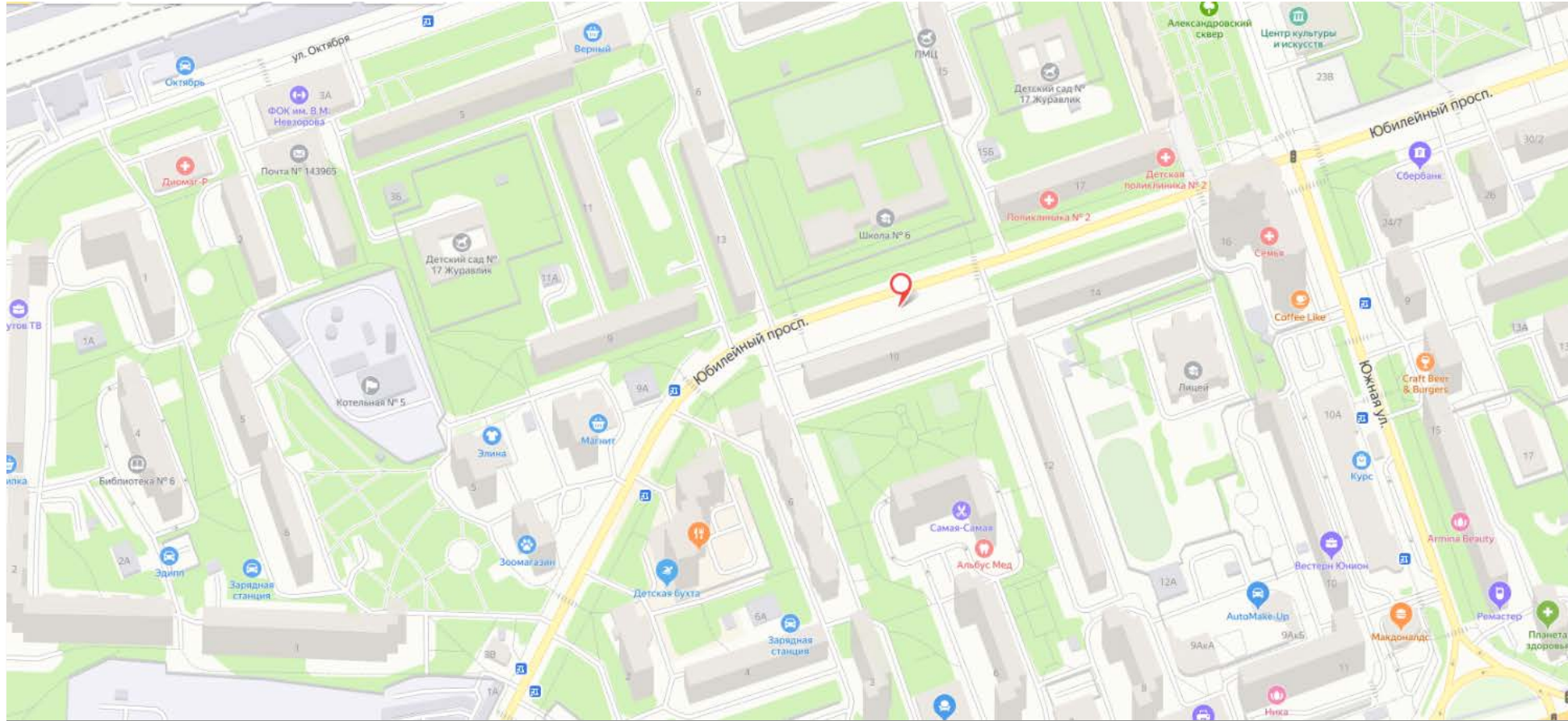

Адрес: г. Реутов, Юбилейный пр-т, д. 10 (напротив школы)

Сторона А



Сторона Б



№ 15

Адрес: г.Реутов, Юбилейный пр-т, д.6  
(адрес установки и эксплуатации рекламной конструкции)

## Картографические материалы

№ 15

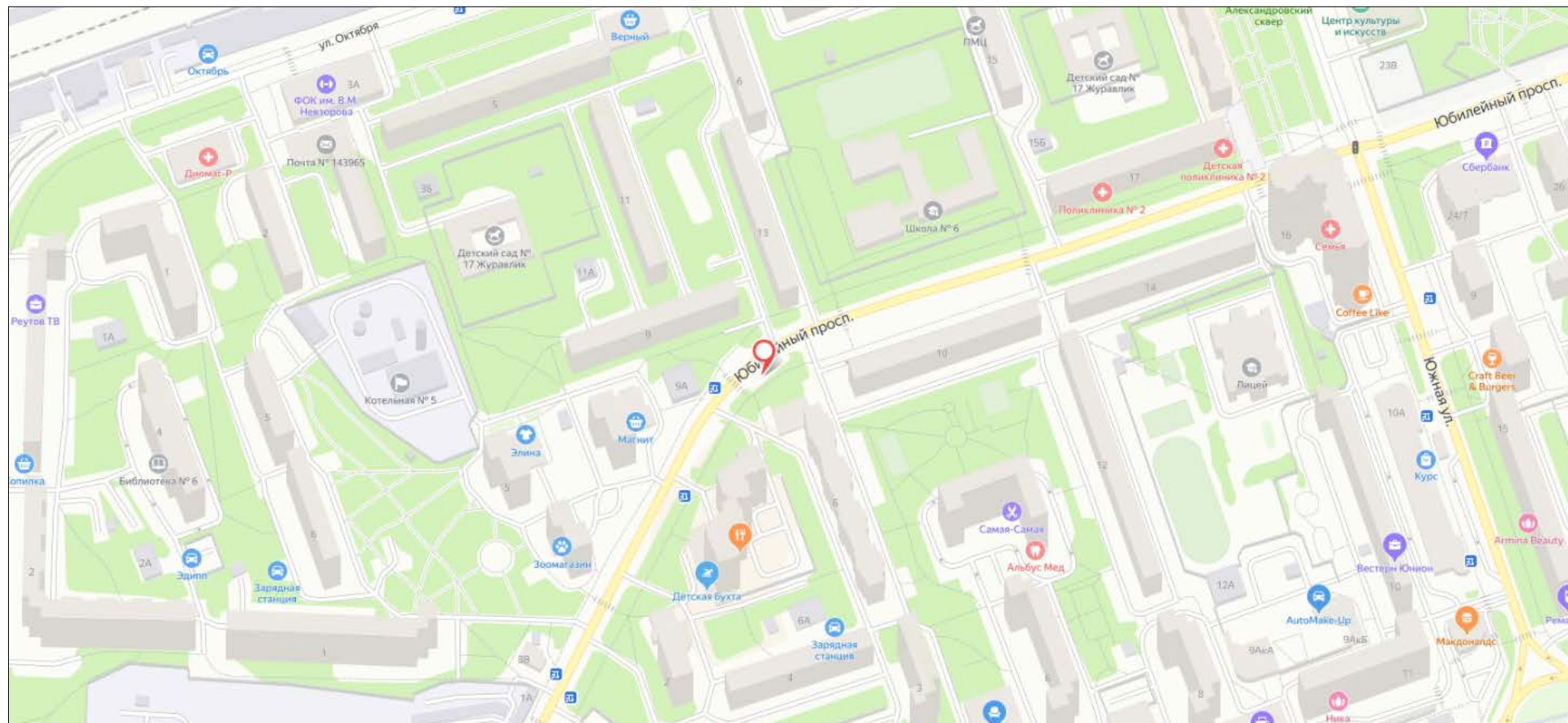

Адрес: г. Реутов, Юбилейный пр-т, д. 6

Приложение N 3  
к Порядку согласования схем  
размещения рекламных конструкций  
на территории муниципальных  
образований Московской области

Сторона А

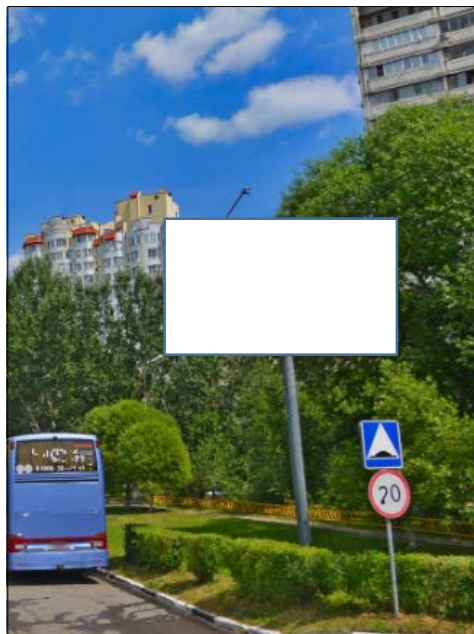

Сторона Б



№ 16

Адрес: г.Реутов, Юбилейный пр-т, д.2А  
(адрес установки и эксплуатации рекламной конструкции)

## Картографические материалы

№ 16

Приложение N 3  
к Порядку согласования схем  
размещения рекламных конструкций  
на территории муниципальных  
образований Московской области

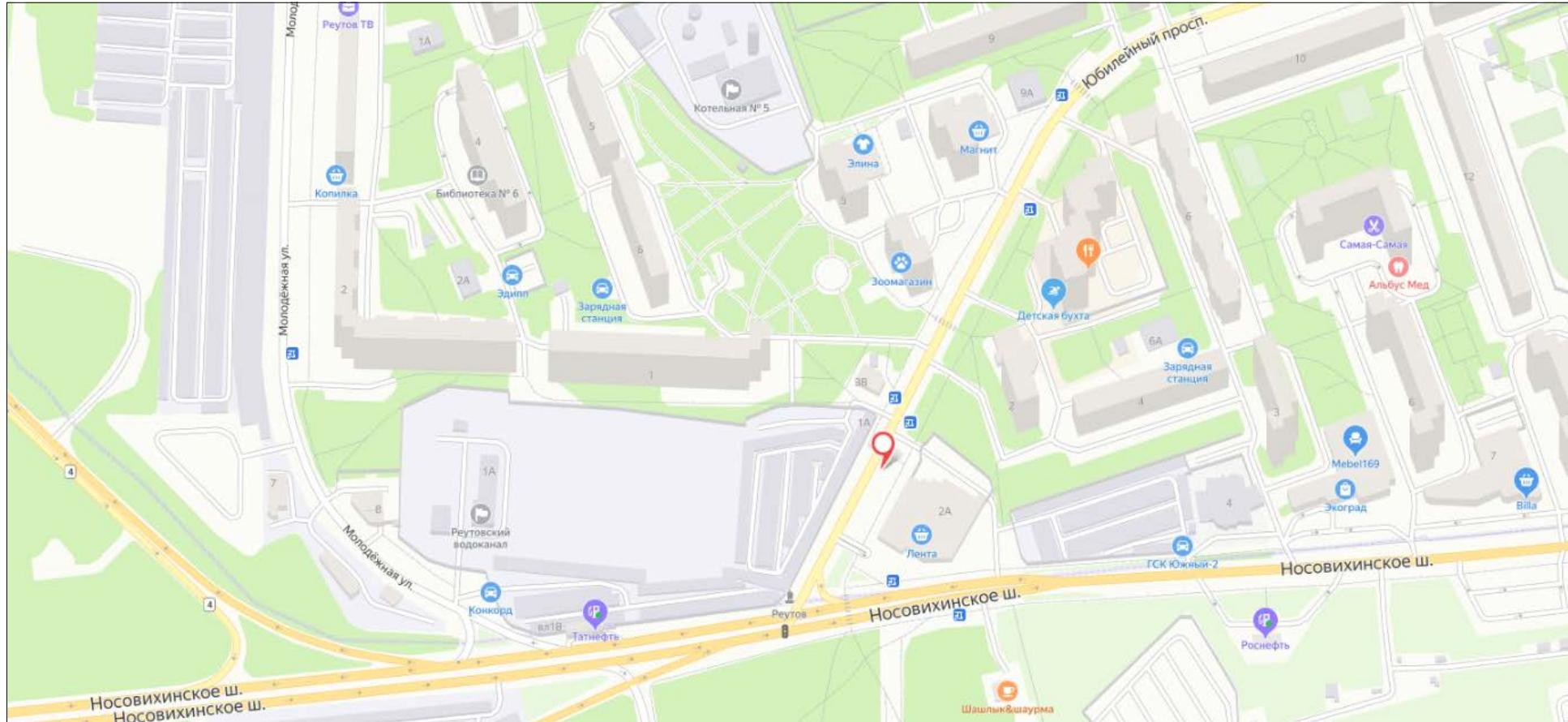

Адрес: г. Реутов, Юбилейный пр-т, д. 2А

Сторона А



Сторона Б



№ 17

Адрес: г.Реутов, ул. Победы, поворот на Садовый проезд  
(адрес установки и эксплуатации рекламной конструкции)

## Картографические материалы

№ 17

Приложение N 3  
к Порядку согласования схем  
размещения рекламных конструкций  
на территории муниципальных  
образований Московской области

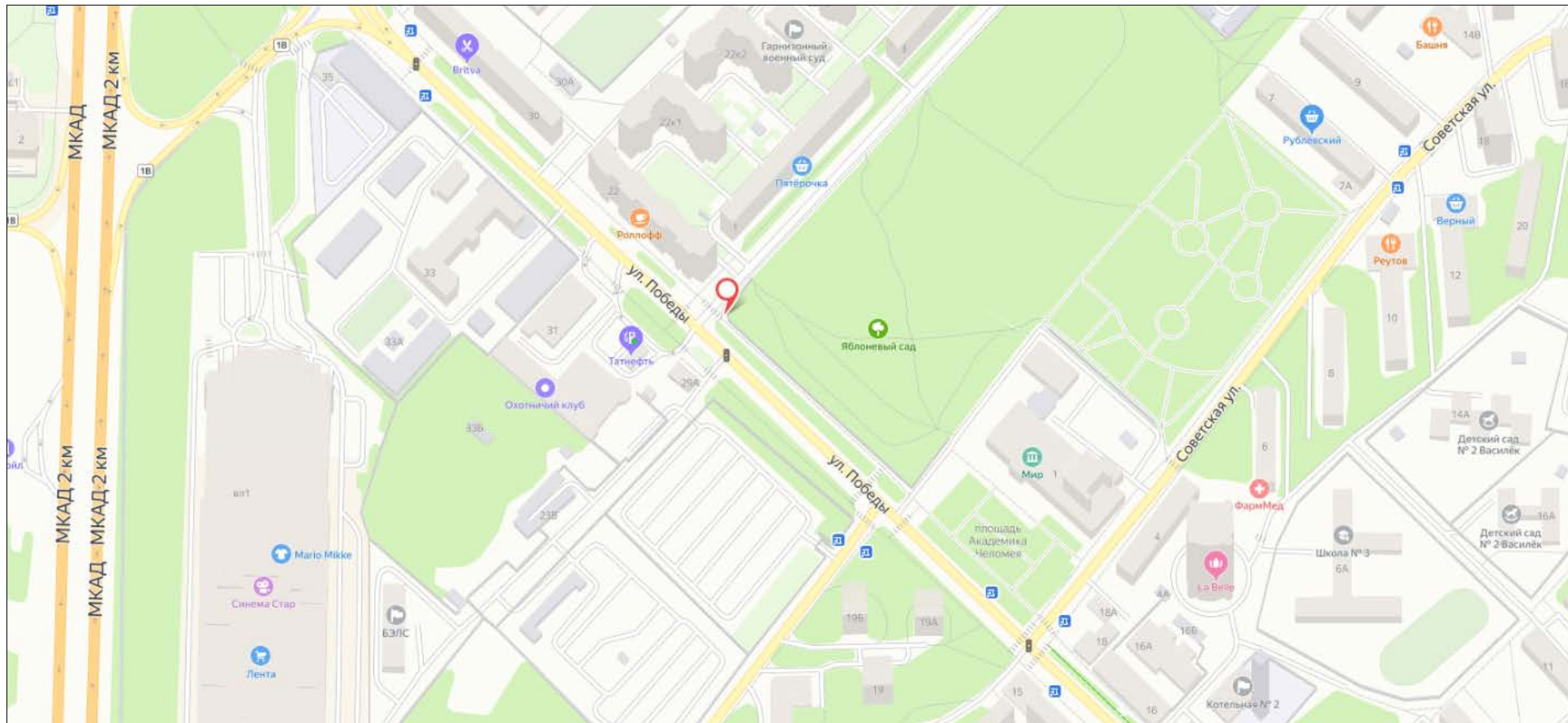

Адрес: г. Реутов, ул. Победы, поворот на Садовый проезд



Приложение N 3  
к Порядку согласования схем  
размещения рекламных конструкций  
на территории муниципальных  
образований Московской области

Сторона А

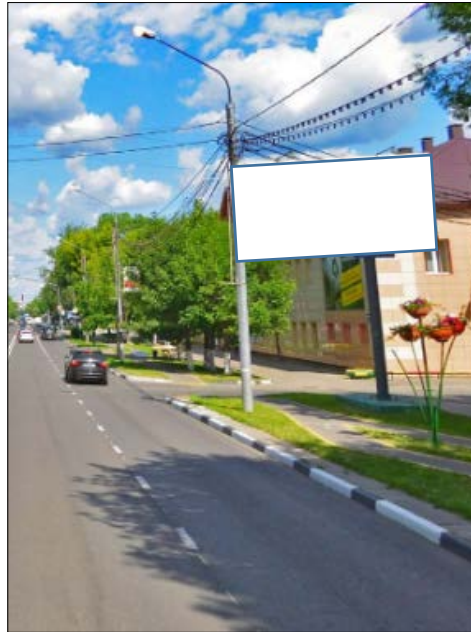

Сторона Б

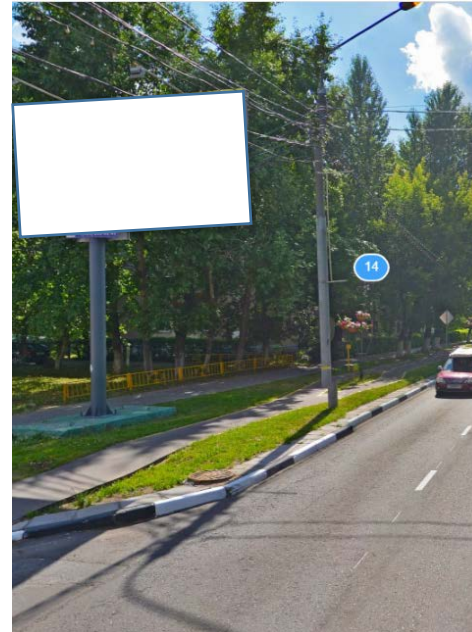

№ 18

Адрес: г. Реутов, ул. Победы, д. 14  
(адрес установки и эксплуатации рекламной конструкции)

## Картографические материалы

№ 18

Приложение N 3  
к Порядку согласования схем  
размещения рекламных конструкций  
на территории муниципальных  
образований Московской области

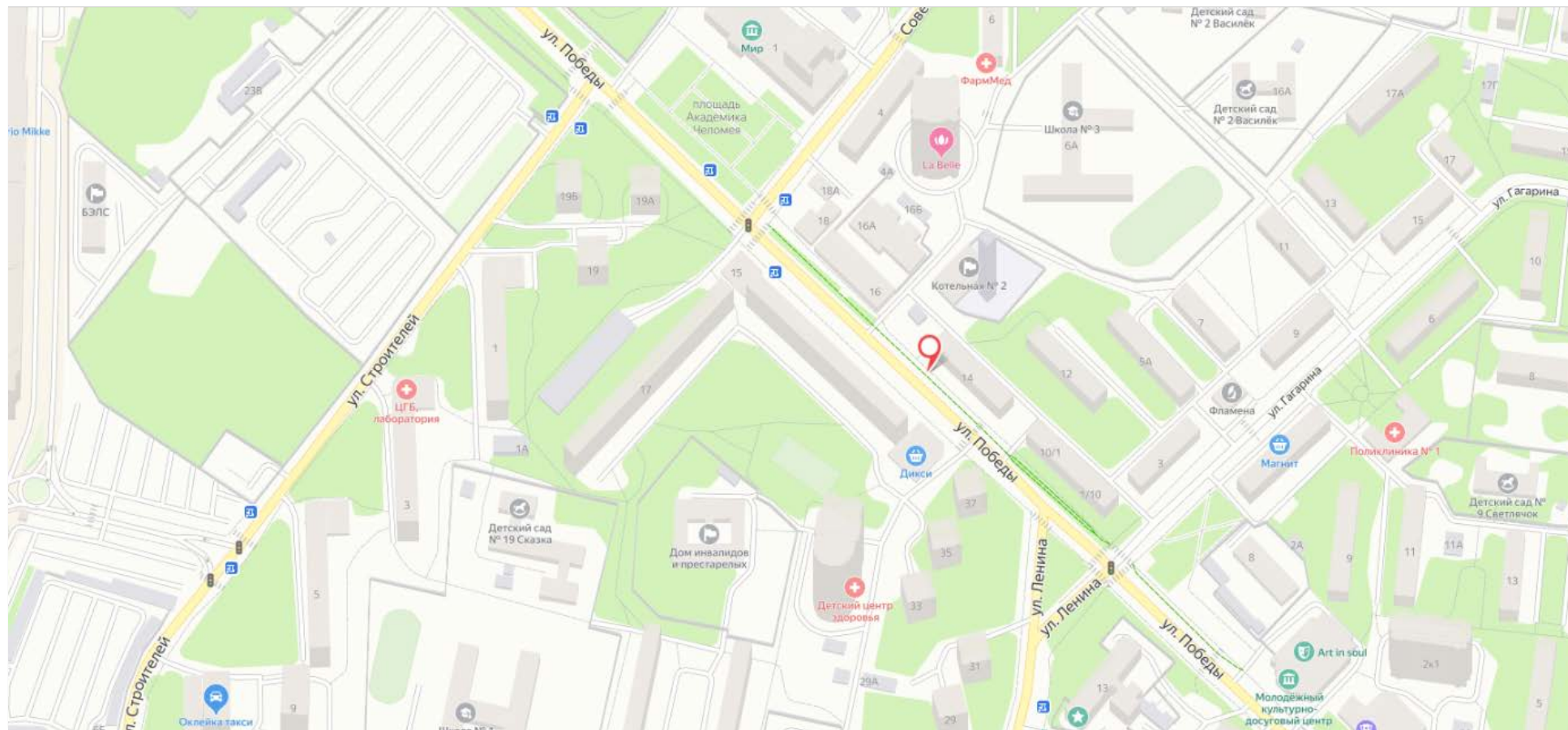

Адрес: г. Реутов, ул. Победы, д. 14

Сторона А



Сторона Б



## Картографические материалы

№ 19

Приложение N 3  
к Порядку согласования схем  
размещения рекламных конструкций  
на территории муниципальных  
образований Московской области

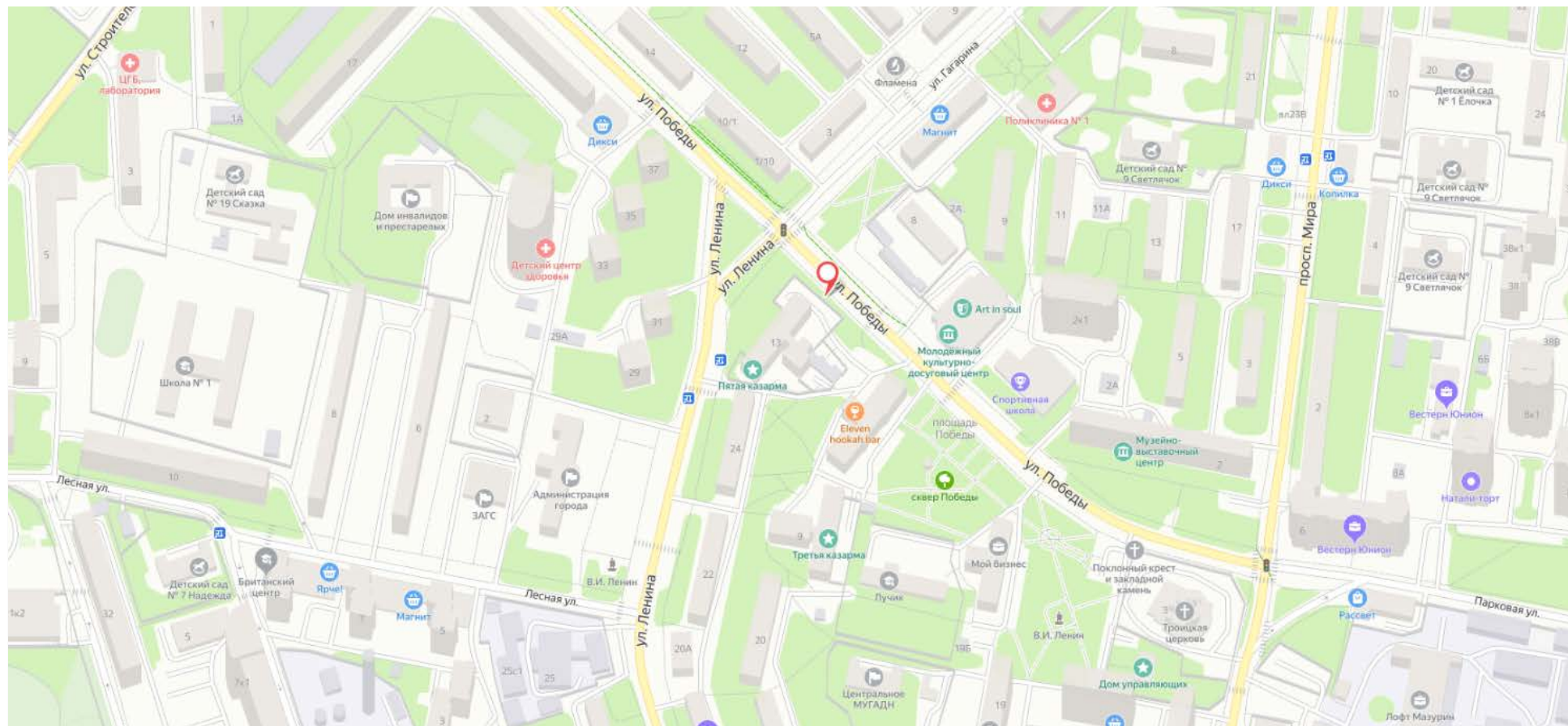

Адрес: г.Реутов, ул. Победы, д.13

Приложение N 3  
к Порядку согласования схем  
размещения рекламных конструкций  
на территории муниципальных  
образований Московской области

Сторона А



Сторона Б

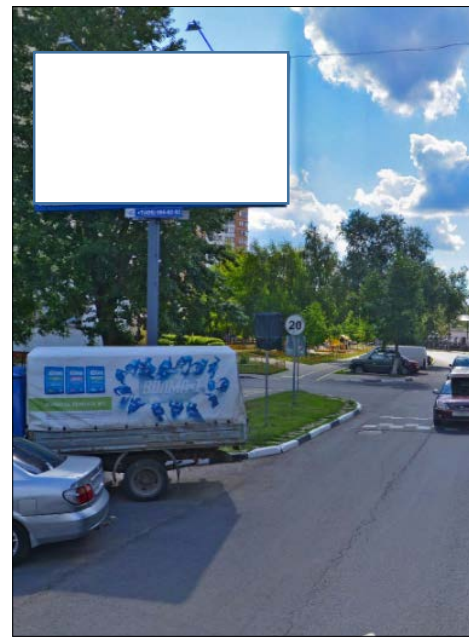

№ 20

Адрес: г.Реутов, ул. Победы, д.4  
(адрес установки и эксплуатации рекламной конструкции)

## Картографические материалы

№ 20

Приложение N 3  
к Порядку согласования схем  
размещения рекламных конструкций  
на территории муниципальных  
образований Московской области

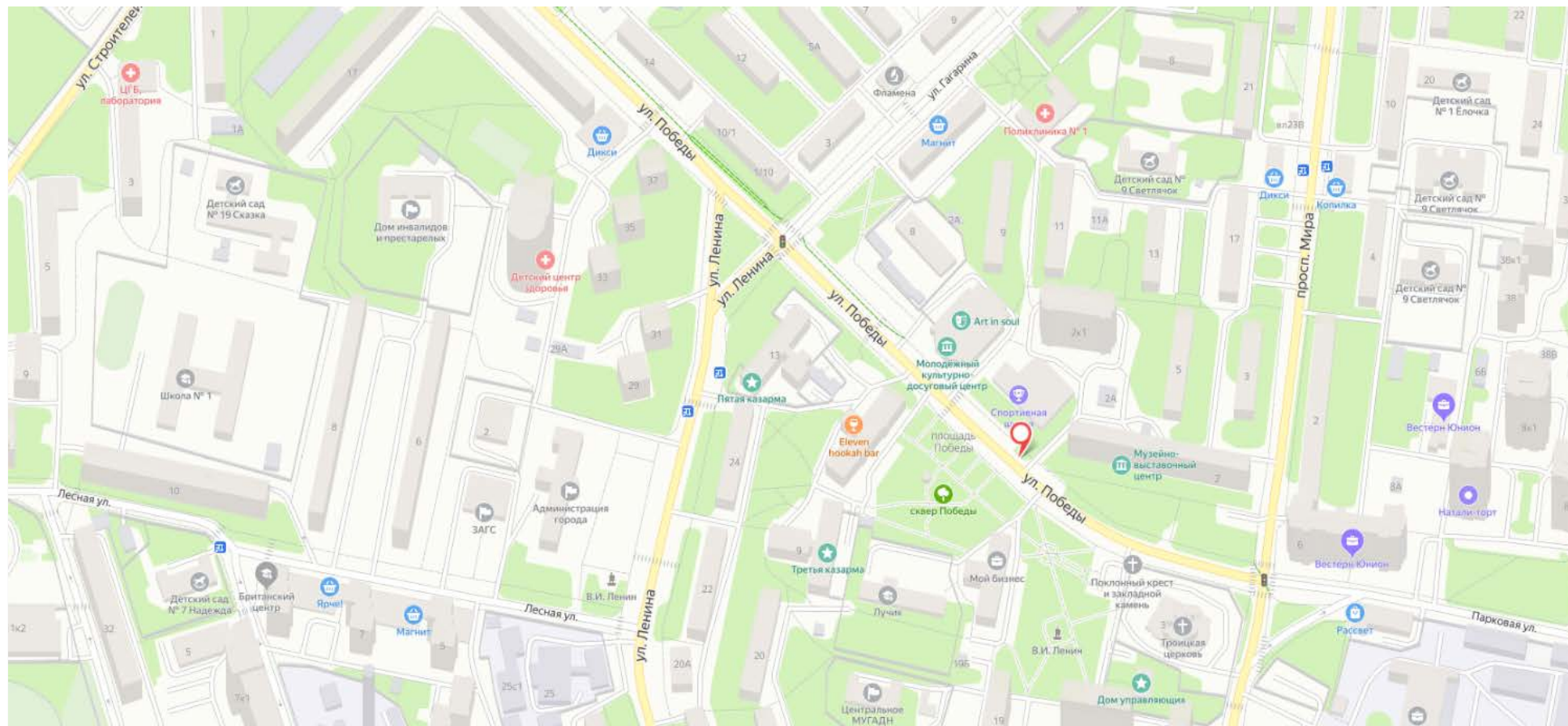

Адрес: г.Реутов, ул. Победы, д.4

Приложение N 3  
к Порядку согласования схем  
размещения рекламных конструкций  
на территории муниципальных  
образований Московской области

Сторона А



Сторона Б

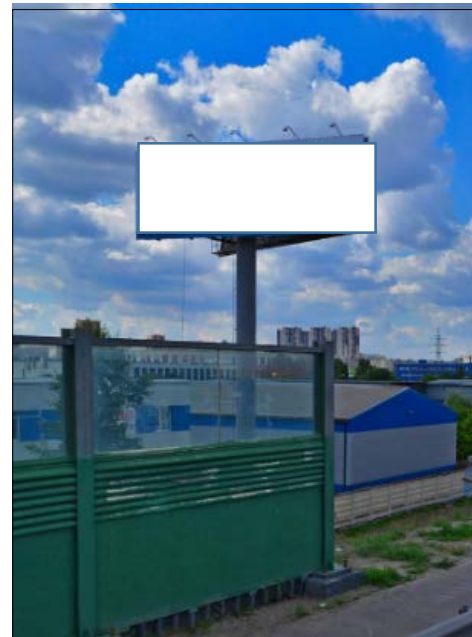

№ 21

Адрес: г.Реутов, ул. Транспортная, д.1  
(адрес установки и эксплуатации рекламной конструкции)

## Картографические материалы

№ 21

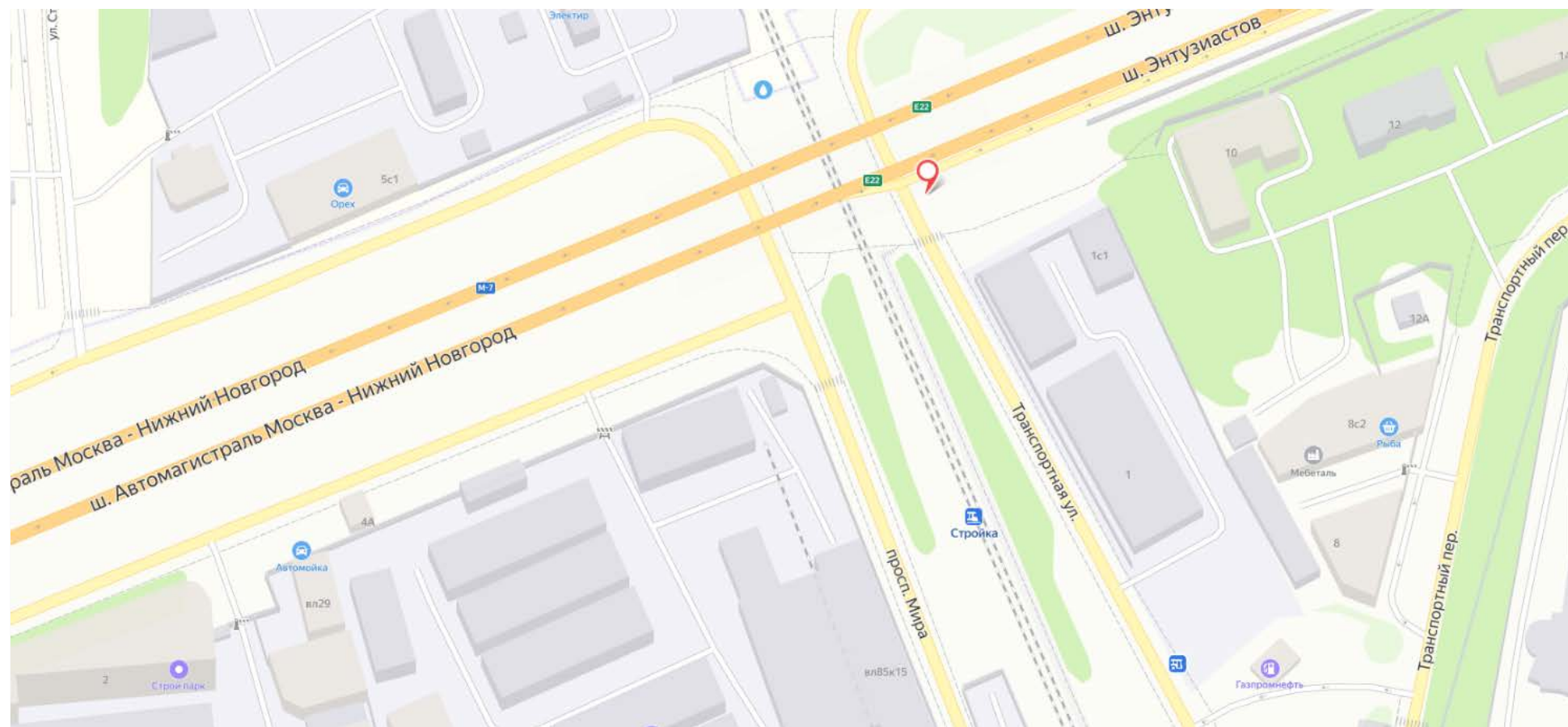

Адрес: г.Реутов, ул. Транспортная, д.1



Сторона А

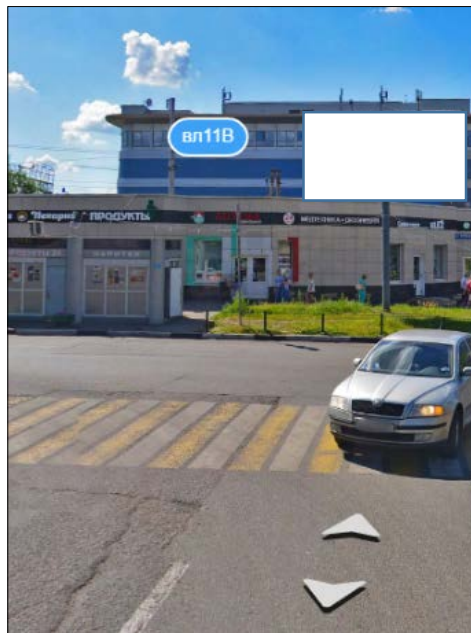

Сторона Б

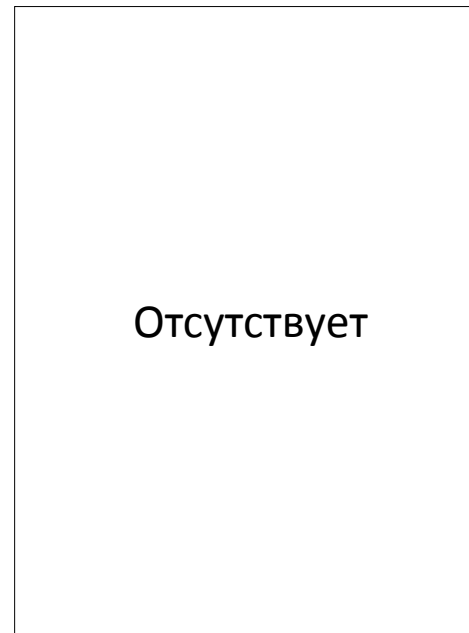

№ 23

Адрес: г.Реутов, ул. Дзержинского (станция)  
(адрес установки и эксплуатации рекламной конструкции)

## Картографические материалы

№ 23

Приложение N 3  
к Порядку согласования схем  
размещения рекламных конструкций  
на территории муниципальных  
образований Московской области

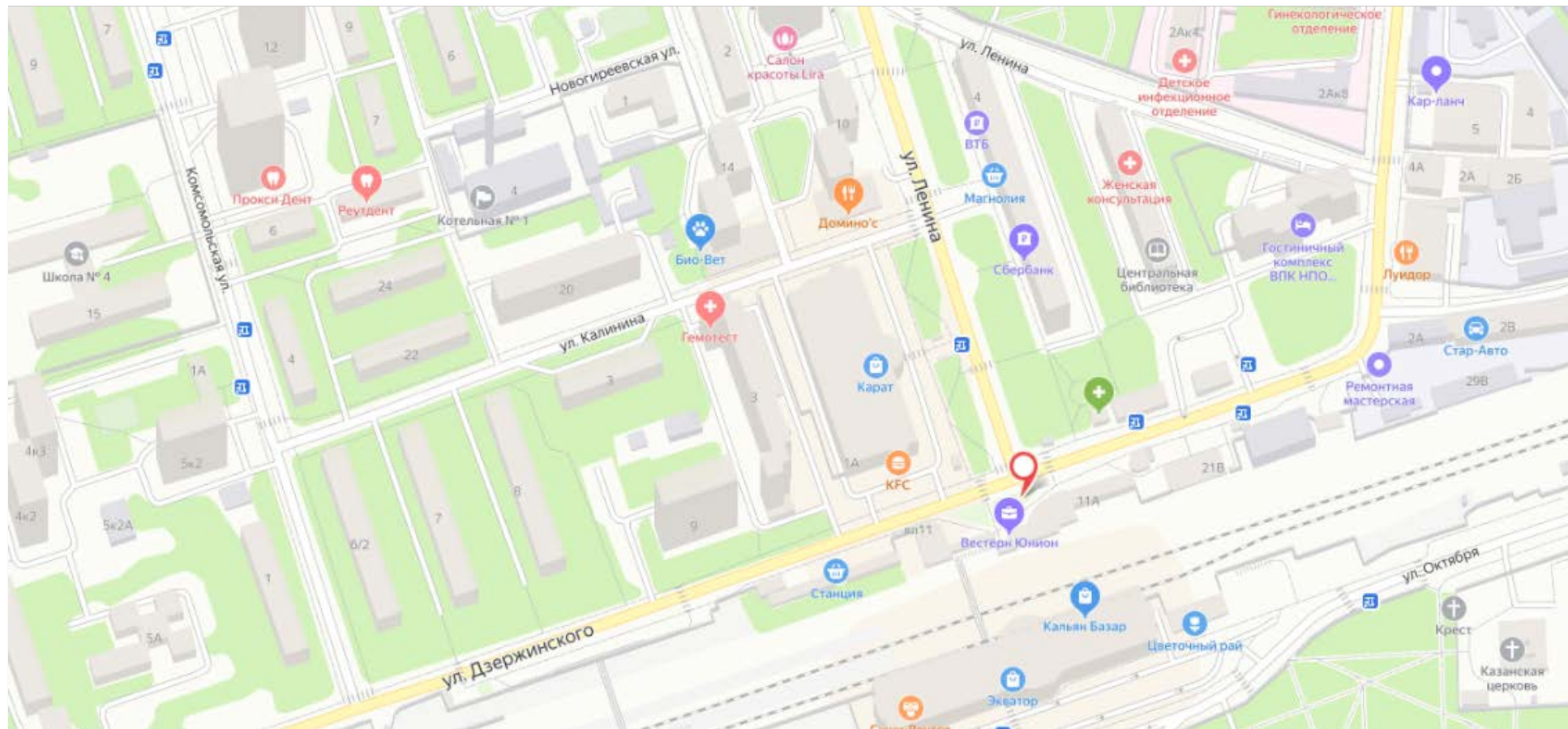

**Адрес: г.Реутов, ул. Дзержинского (станция)**

Сторона А



Сторона Б



№ 24

Адрес: г.Реутов, ул. Дзержинского, владение II-B  
(адрес установки и эксплуатации рекламной конструкции)

## Картографические материалы

№ 24

Приложение N 3  
к Порядку согласования схем  
размещения рекламных конструкций  
на территории муниципальных  
образований Московской области

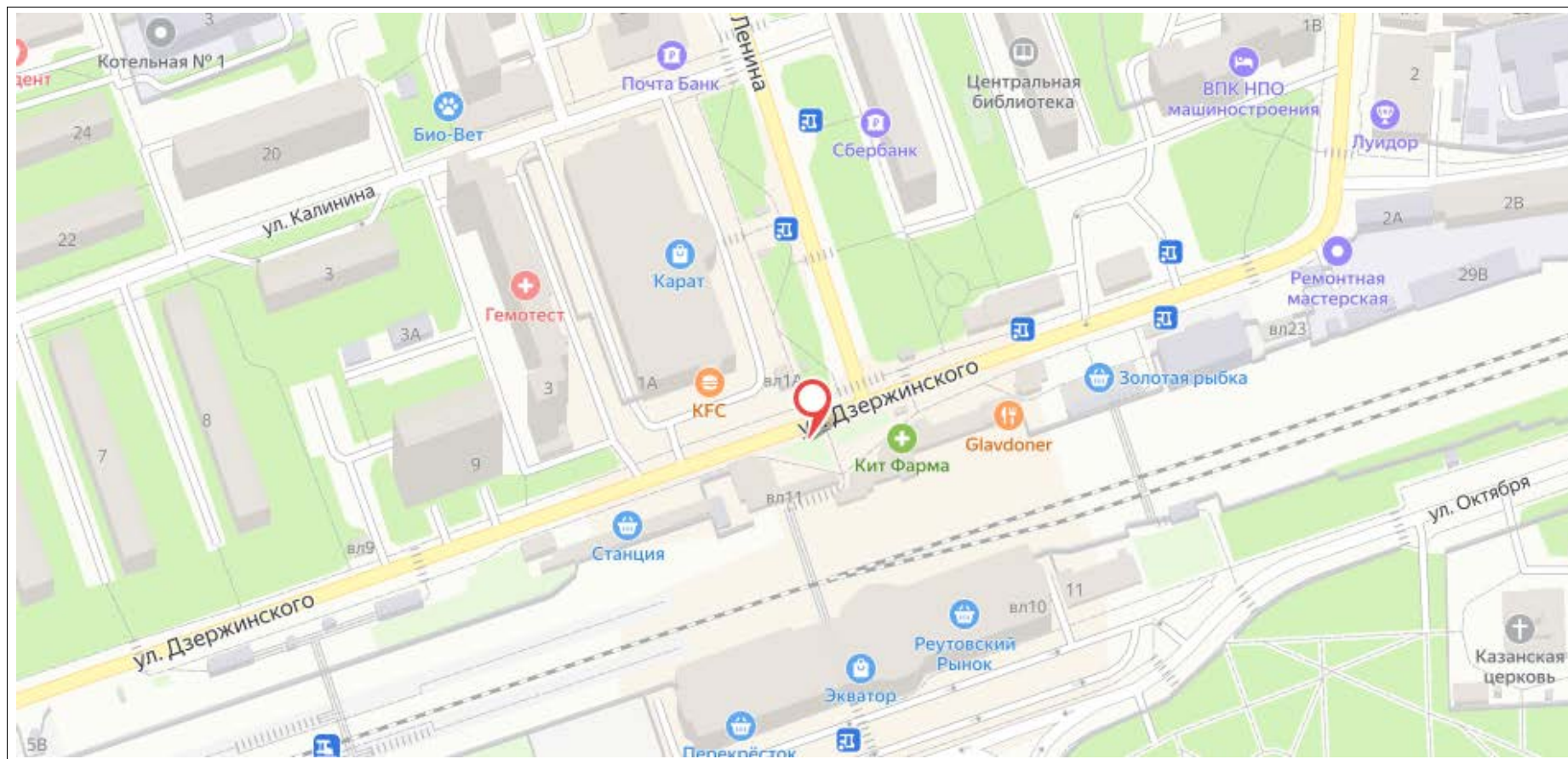

Адрес: г.Реутов, ул. Дзержинского, владение II-B

Сторона А

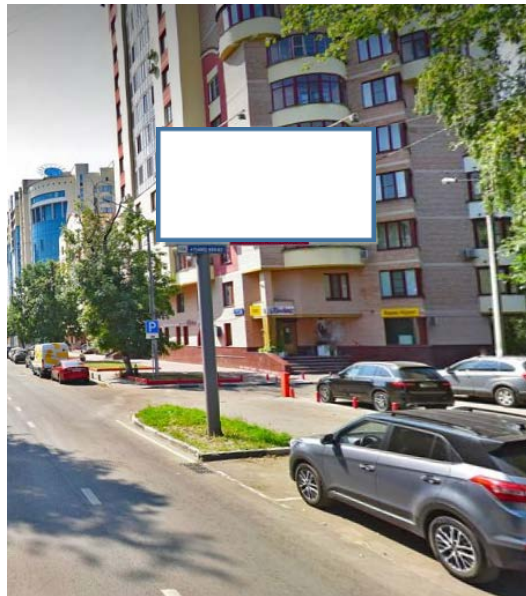

Сторона Б

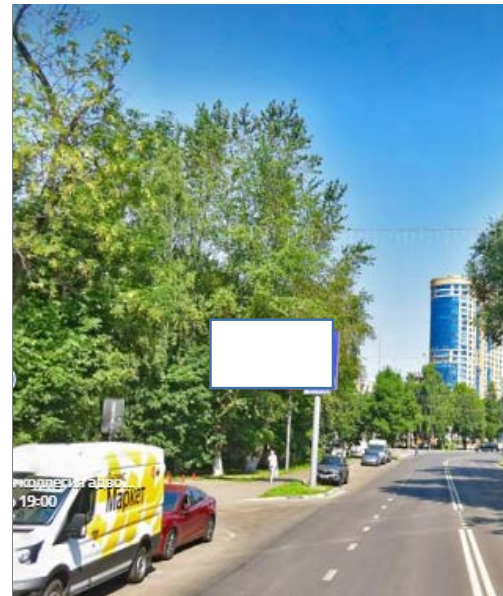

№ 27

Адрес: г.Реутов, ул. Ленина, д.21  
(адрес установки и эксплуатации рекламной конструкции)

## Картографические материалы

№ 27

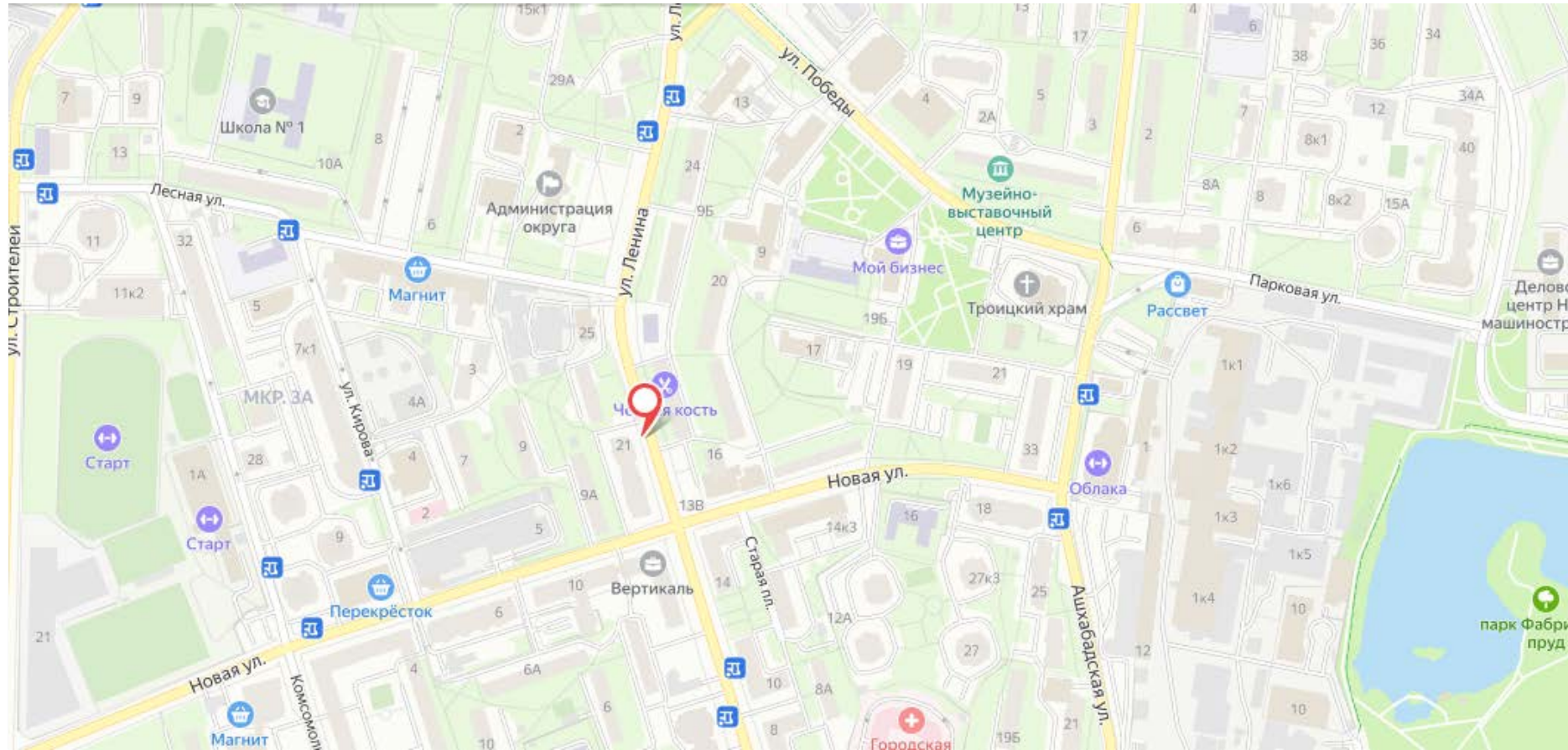

Адрес: г.Реутов, ул. Ленина, д.21

Приложение N 3  
к Порядку согласования схем  
размещения рекламных конструкций  
на территории муниципальных  
образований Московской области

Сторона А



Сторона Б



№ 28

Адрес: г.Реутов, ул. Ленина, д.15  
(адрес установки и эксплуатации рекламной конструкции)

## Картографические материалы

№ 28

Приложение N 3  
к Порядку согласования схем  
размещения рекламных конструкций  
на территории муниципальных  
образований Московской области

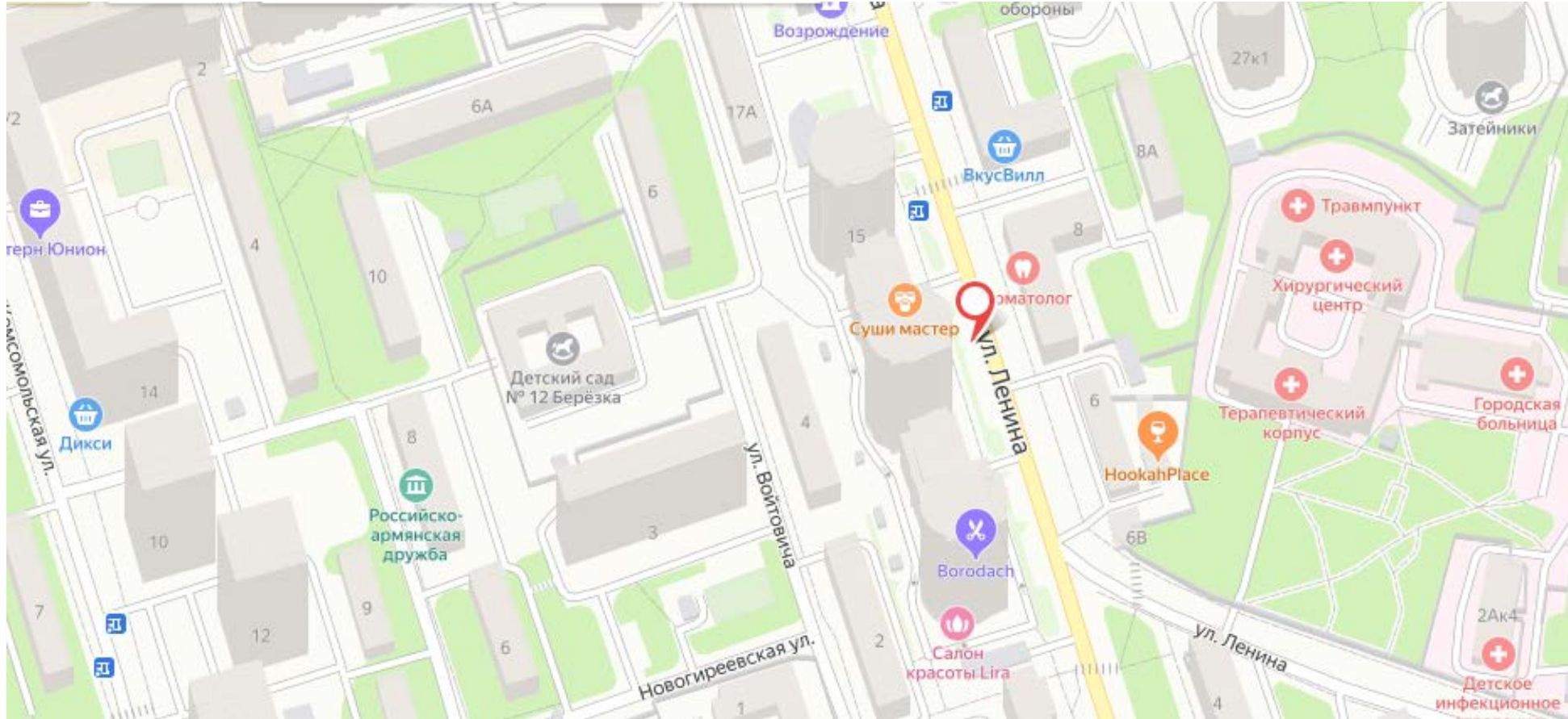

Адрес: г.Реутов, ул. Ленина, д.15



Приложение N 3  
к Порядку согласования схем  
размещения рекламных конструкций  
на территории муниципальных  
образований Московской области

Сторона А



Сторона Б



№ 33

Адрес: г.Реутов, Юбилейный пр-т, д.16  
(адрес установки и эксплуатации рекламной конструкции)

## Картографические материалы

№ 33

Приложение N 3  
к Порядку согласования схем  
размещения рекламных конструкций  
на территории муниципальных  
образований Московской области

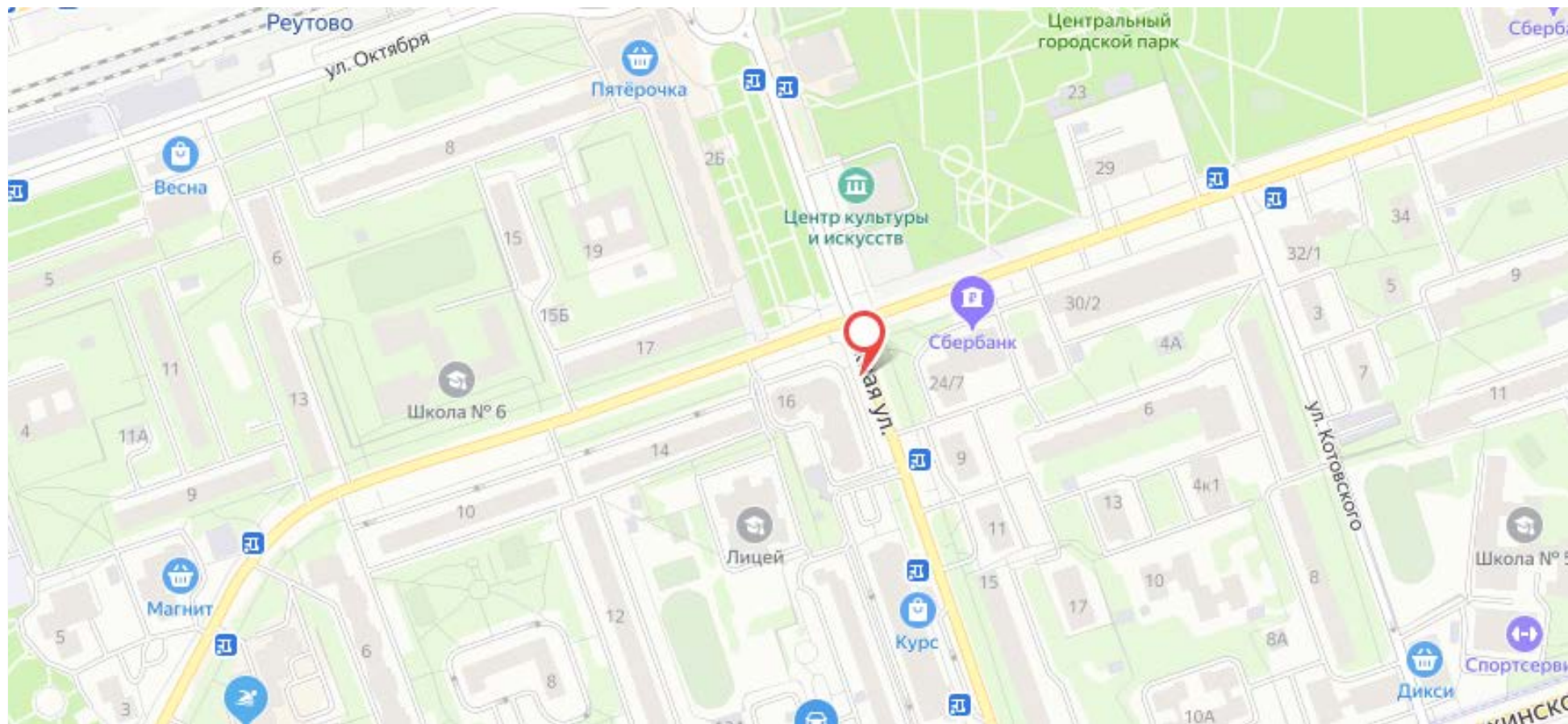

Адрес: г.Реутов, Юбилейный пр-т, д.16

Приложение N 3  
к Порядку согласования схем  
размещения рекламных конструкций  
на территории муниципальных  
образований Московской области

Сторона А

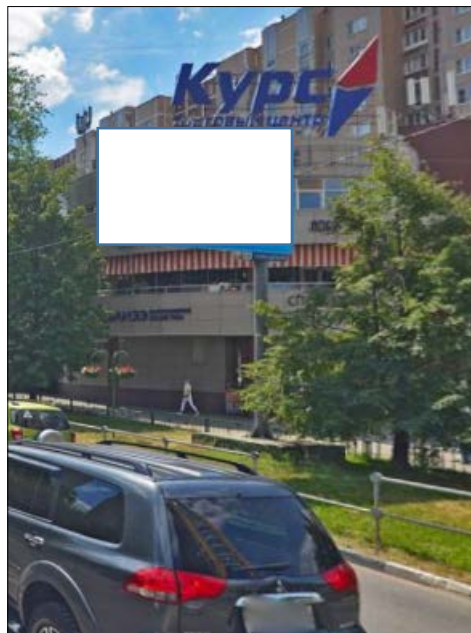

Сторона Б

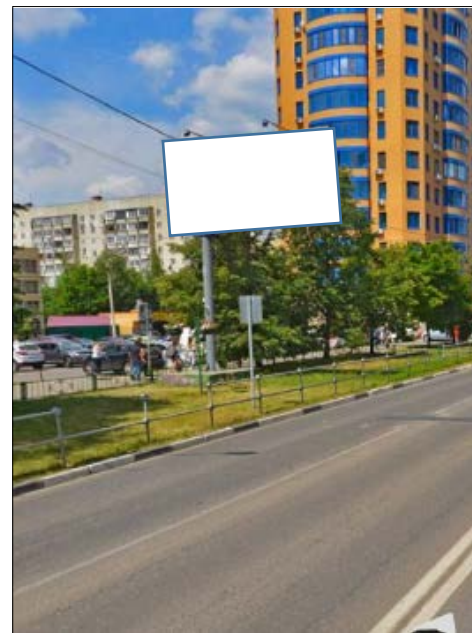

№ 34

Адрес: г. Реутов, ул. Южная, д.10а  
(адрес установки и эксплуатации рекламной конструкции)

## Картографические материалы

№ 34

Приложение N 3  
к Порядку согласования схем  
размещения рекламных конструкций  
на территории муниципальных  
образований Московской области

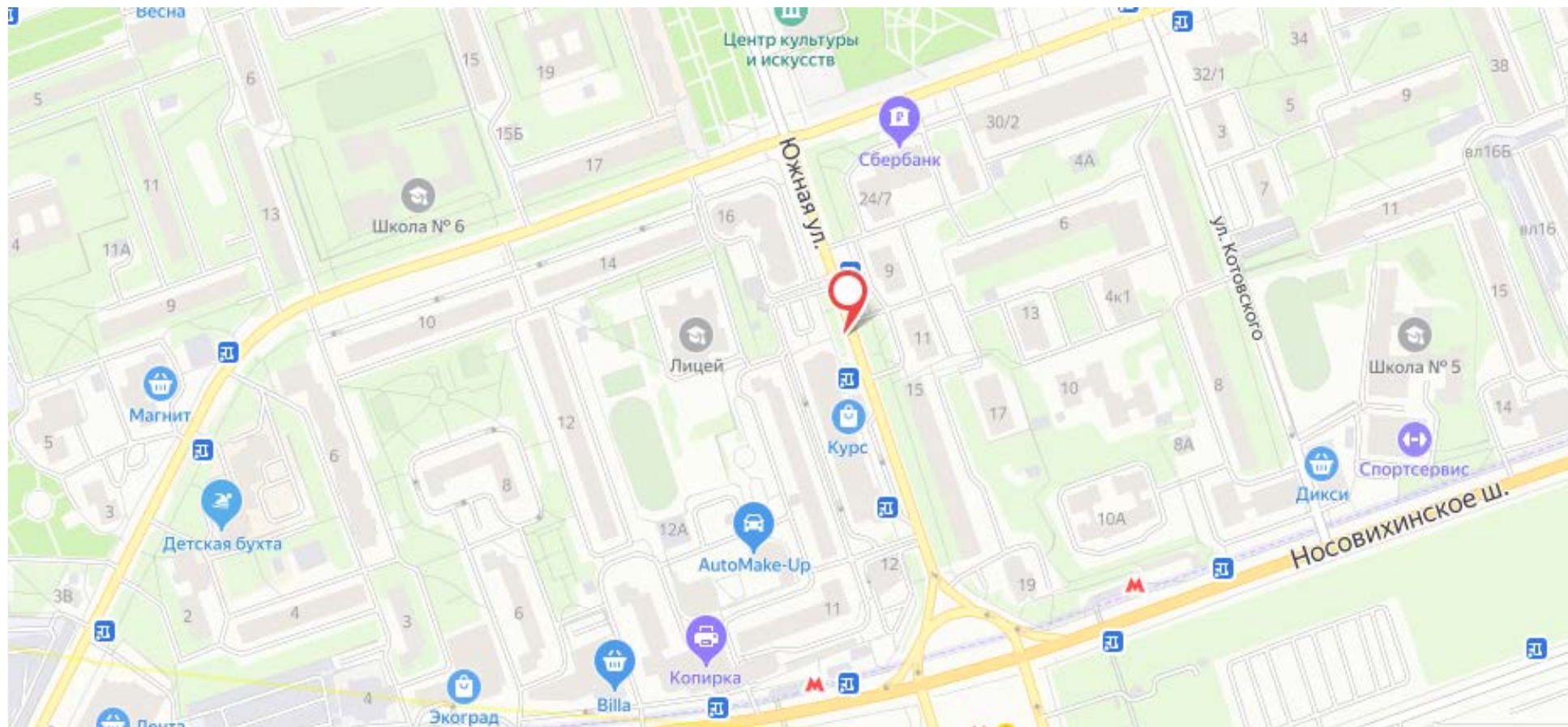

Адрес: г. Реутов, ул. Южная, д.10а

Приложение N 3  
к Порядку согласования схем  
размещения рекламных конструкций  
на территории муниципальных  
образований Московской области

Сторона А

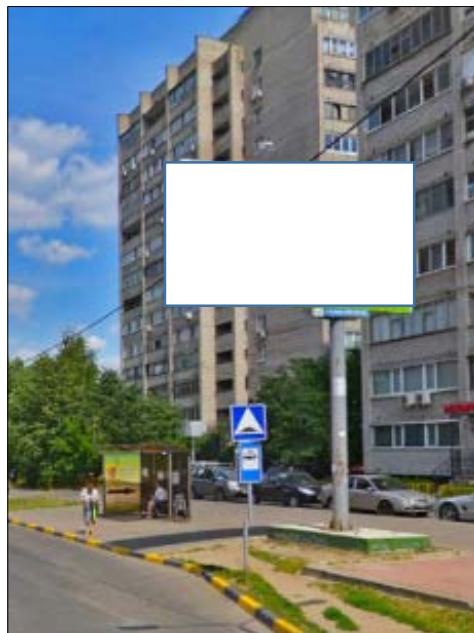

Сторона Б



№ 35

Адрес: г.Реутов, ул. Южная, д.9  
(адрес установки и эксплуатации рекламной конструкции)

## Картографические материалы

№ 35

Приложение N 3  
к Порядку согласования схем  
размещения рекламных конструкций  
на территории муниципальных  
образований Московской области

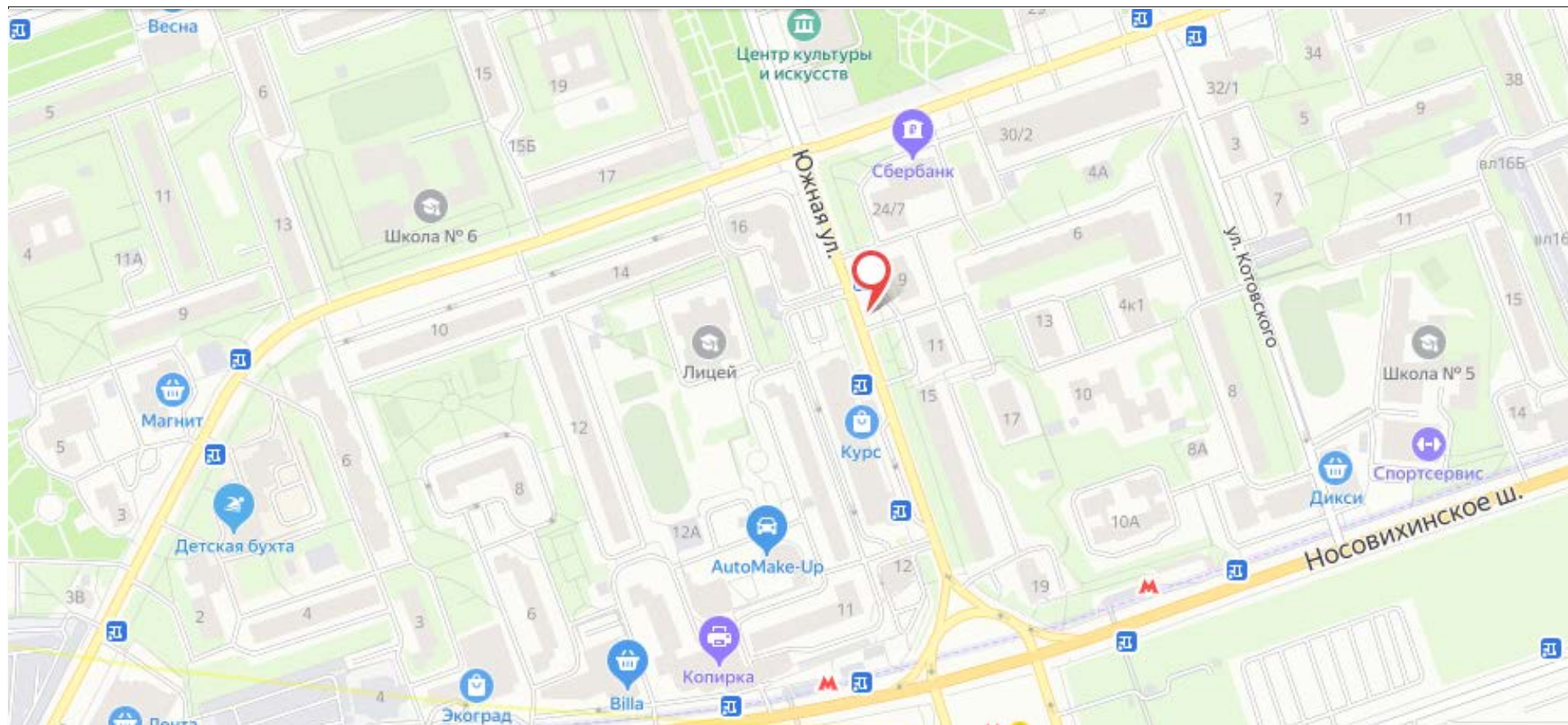

Адрес: г. Реутов, ул. Южная, д.9

Приложение N 3  
к Порядку согласования схем  
размещения рекламных конструкций  
на территории муниципальных  
образований Московской области

Сторона А



Сторона Б



№ 36

Адрес: г. Реутов, ул. Южная д.2 (на круге)  
(адрес установки и эксплуатации рекламной конструкции)

## Картографические материалы

№ 36

Приложение N 3  
к Порядку согласования схем  
размещения рекламных конструкций  
на территории муниципальных  
образований Московской области

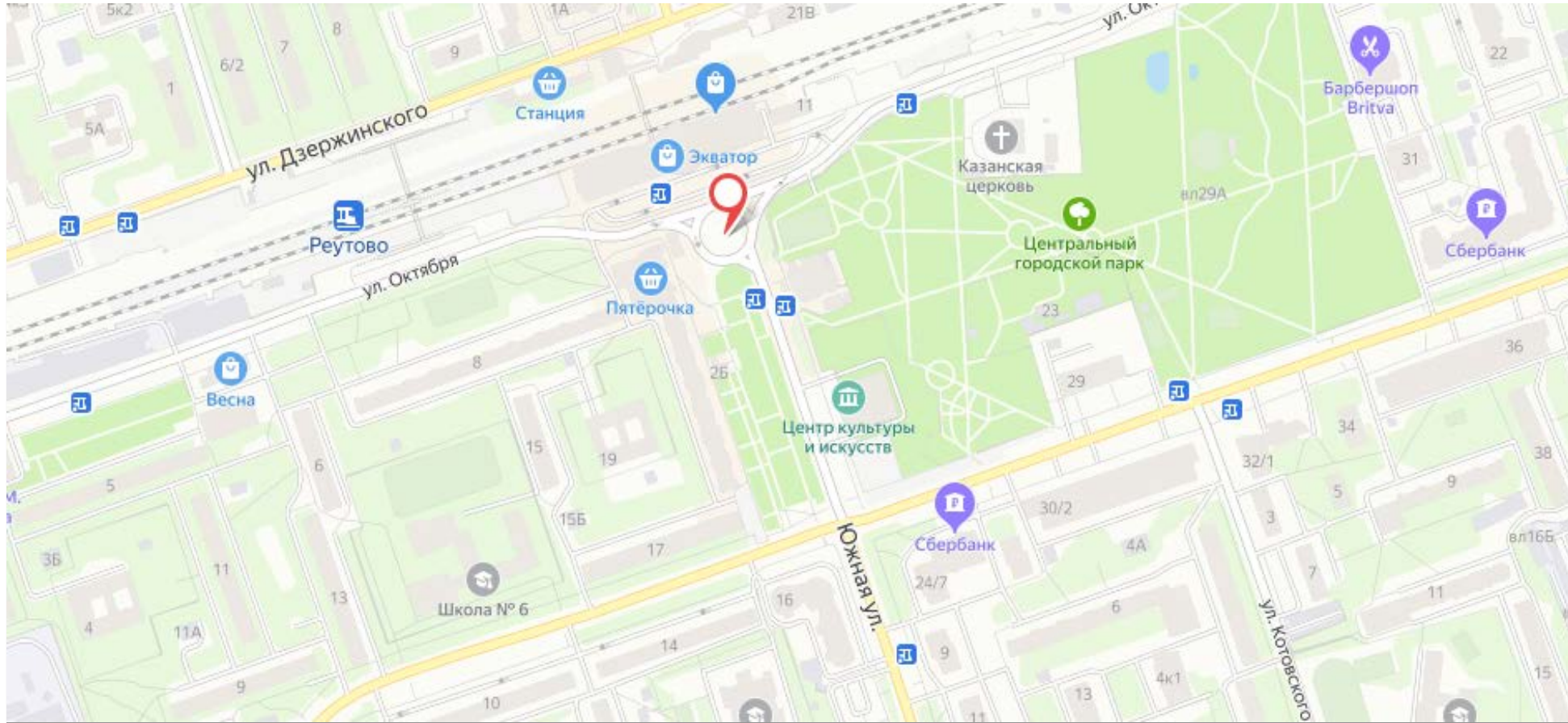

Адрес: г. Реутов, ул. Южная д.2 (на круге)



Приложение N 3  
к Порядку согласования схем  
размещения рекламных конструкций  
на территории муниципальных  
образований Московской области

Сторона А



Сторона Б

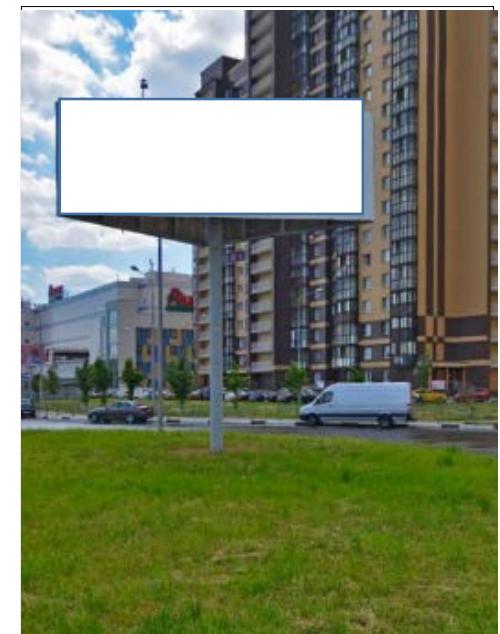

Сторона В



№ 37

Адрес: г. Реутов, Юбилейный пр-т, д.78 (разворотный круг)  
\_(адрес установки и эксплуатации рекламной конструкции)

## Картографические материалы

№ 37

Приложение N 3  
к Порядку согласования схем  
размещения рекламных конструкций  
на территории муниципальных  
образований Московской области

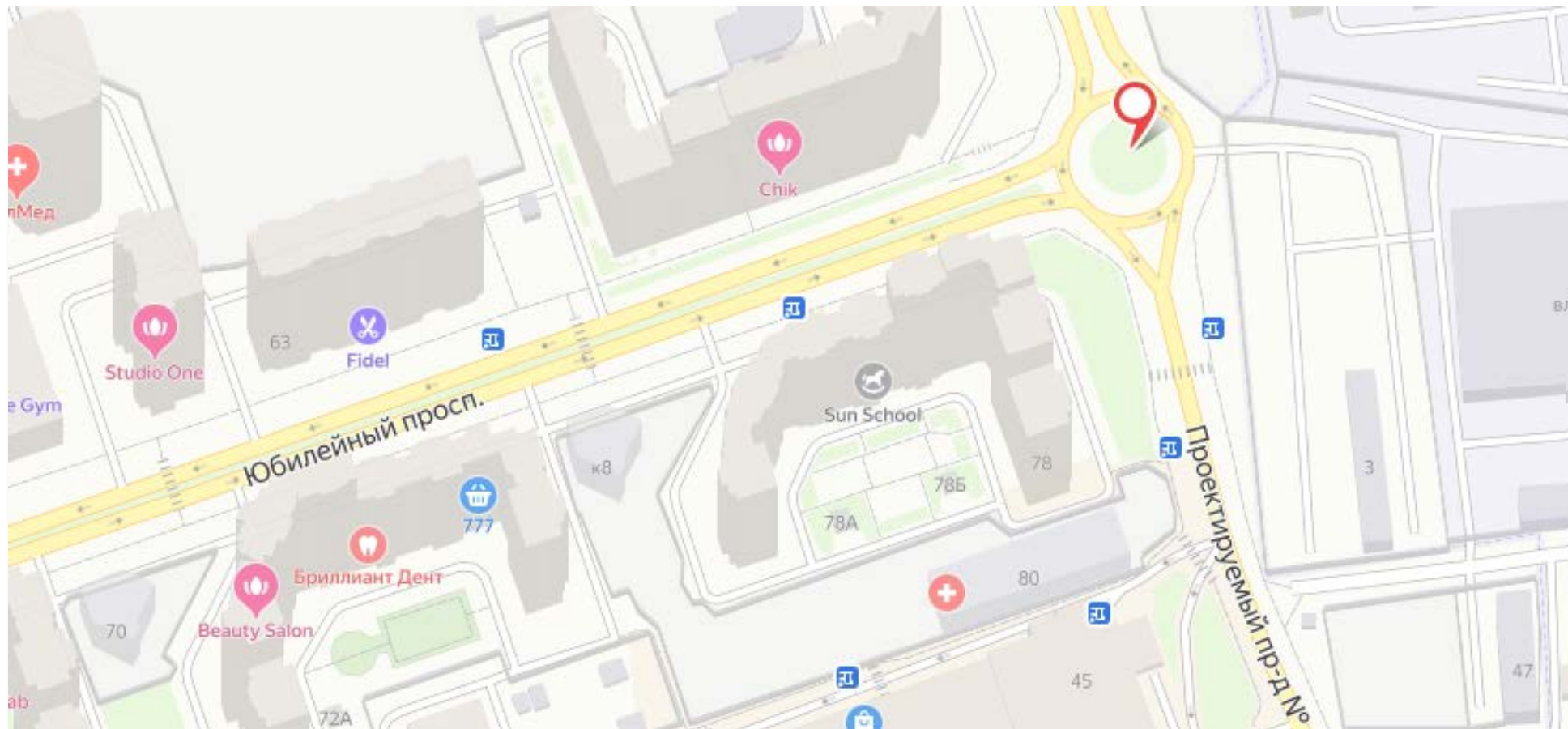

Адрес: г. Реутов, Юбилейный пр-т, д.78 (разворотный круг)

Приложение N 3  
к Порядку согласования схем  
размещения рекламных конструкций  
на территории муниципальных  
образований Московской области

Сторона А

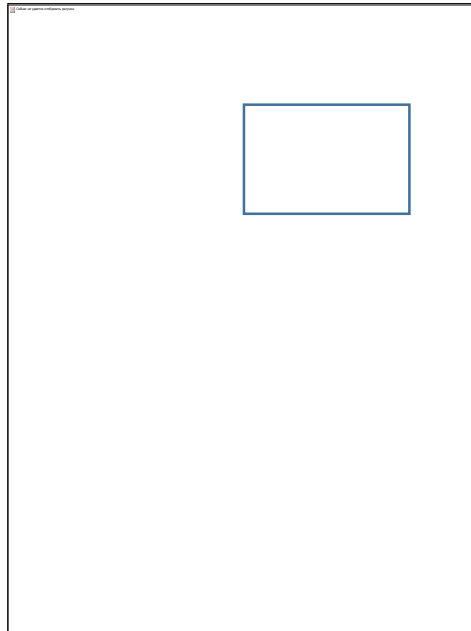

Сторона Б



№ 38

Адрес: г.Реутов, Юбилейный проспект, д.55  
(адрес установки и эксплуатации рекламной конструкции)

## Картографические материалы

№ 38

Приложение N 3  
к Порядку согласования схем  
размещения рекламных конструкций  
на территории муниципальных  
образований Московской области

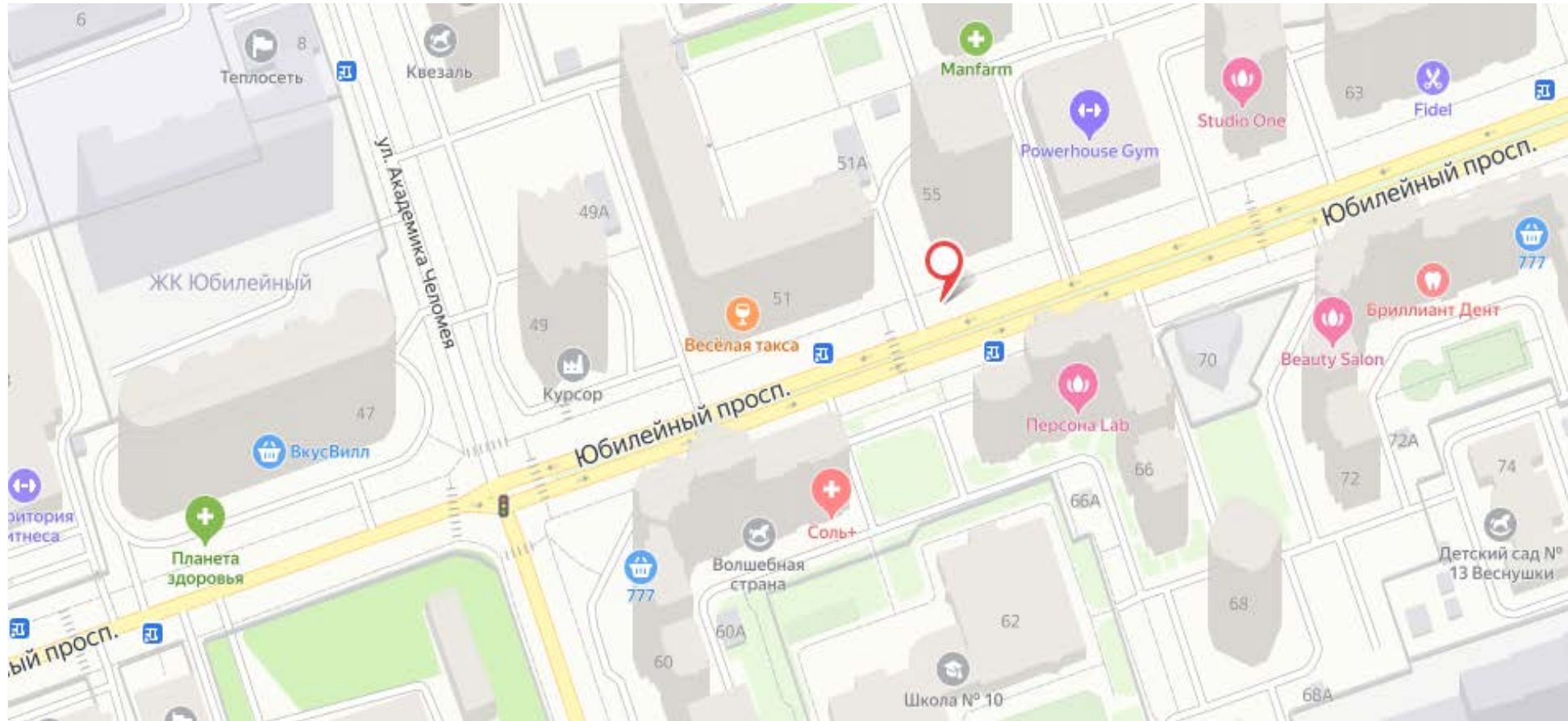

Адрес: г.Реутов, Юбилейный проспект, д.55

Приложение N 3  
к Порядку согласования схем  
размещения рекламных конструкций  
на территории муниципальных  
образований Московской области

Сторона А

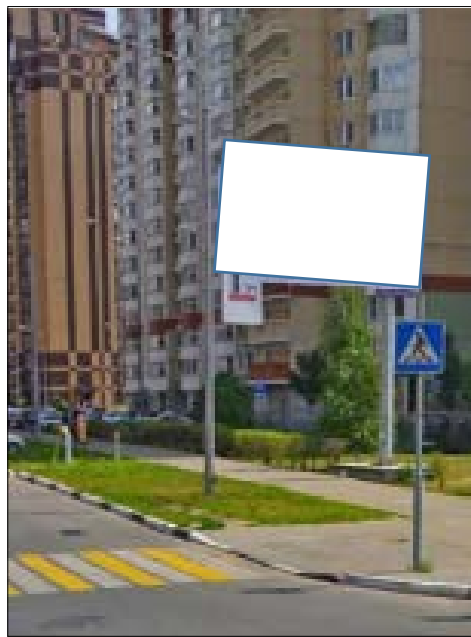

Сторона Б

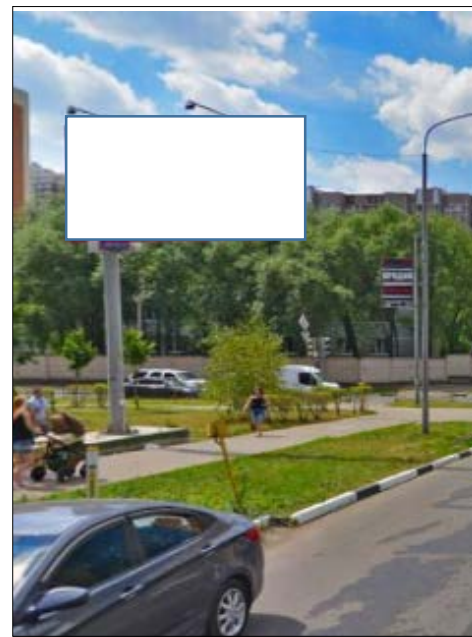

№ 39

Адрес: г.Реутов, Юбилейный проспект, д.60  
(адрес установки и эксплуатации рекламной конструкции)

## Картографические материалы

№ 39

Приложение N 3  
к Порядку согласования схем  
размещения рекламных конструкций  
на территории муниципальных  
образований Московской области

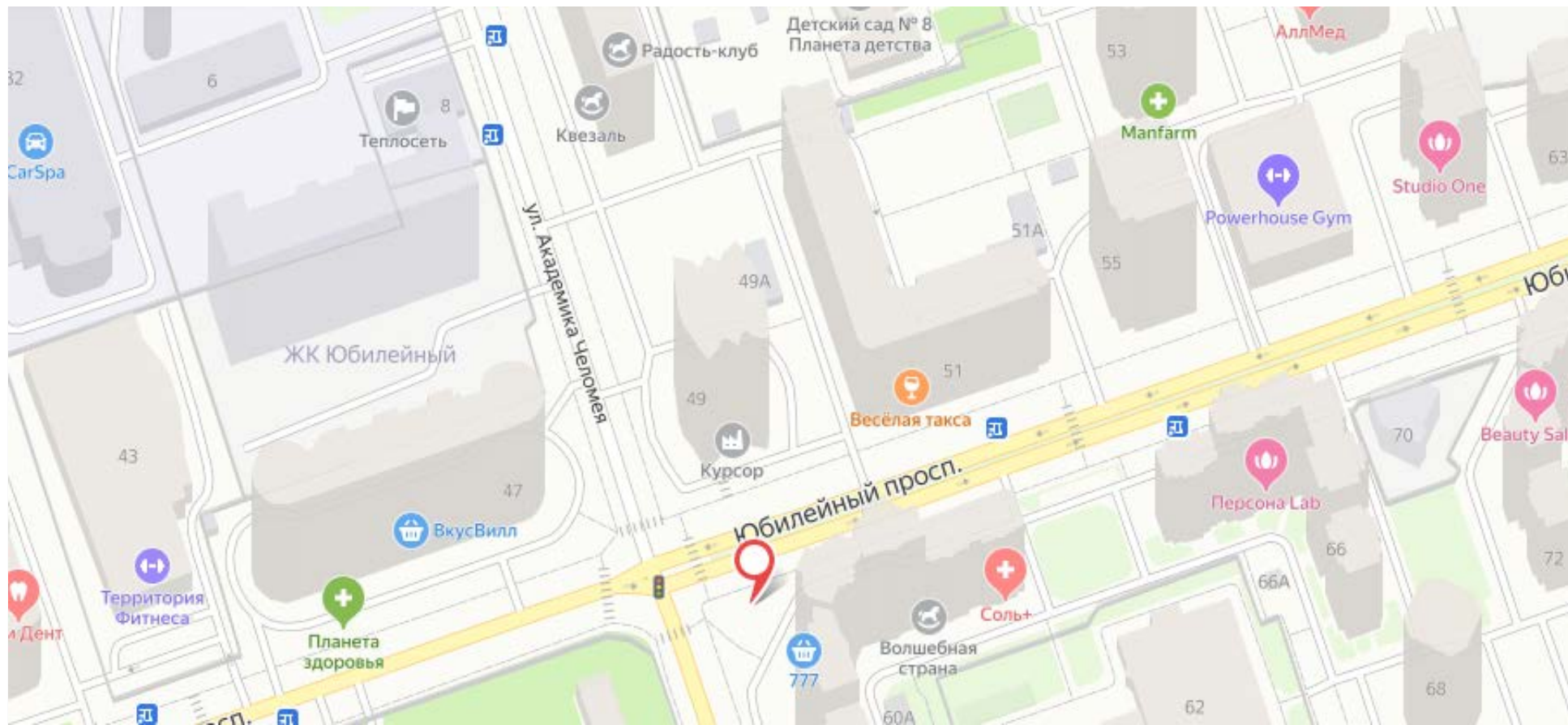

Адрес: г.Реутов, Юбилейный проспект, д.60

Приложение N 3  
к Порядку согласования схем  
размещения рекламных конструкций  
на территории муниципальных  
образований Московской области

Сторона А



Сторона Б

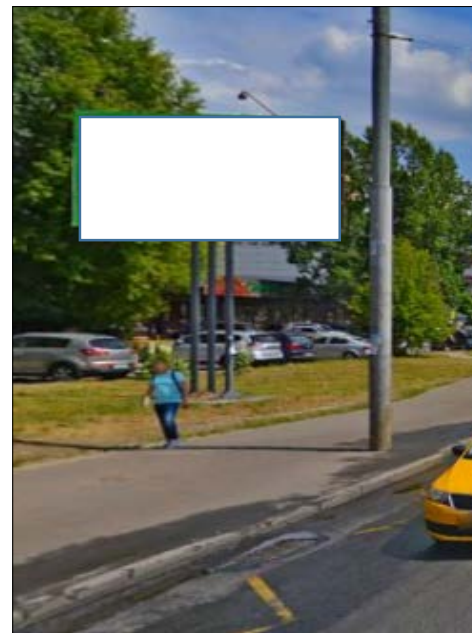

№ 40

Адрес: г.Реутов, Носовихинское ш., 150 м от поворота на ул. Южная  
(адрес установки и эксплуатации рекламной конструкции)

## Картографические материалы

№ 40

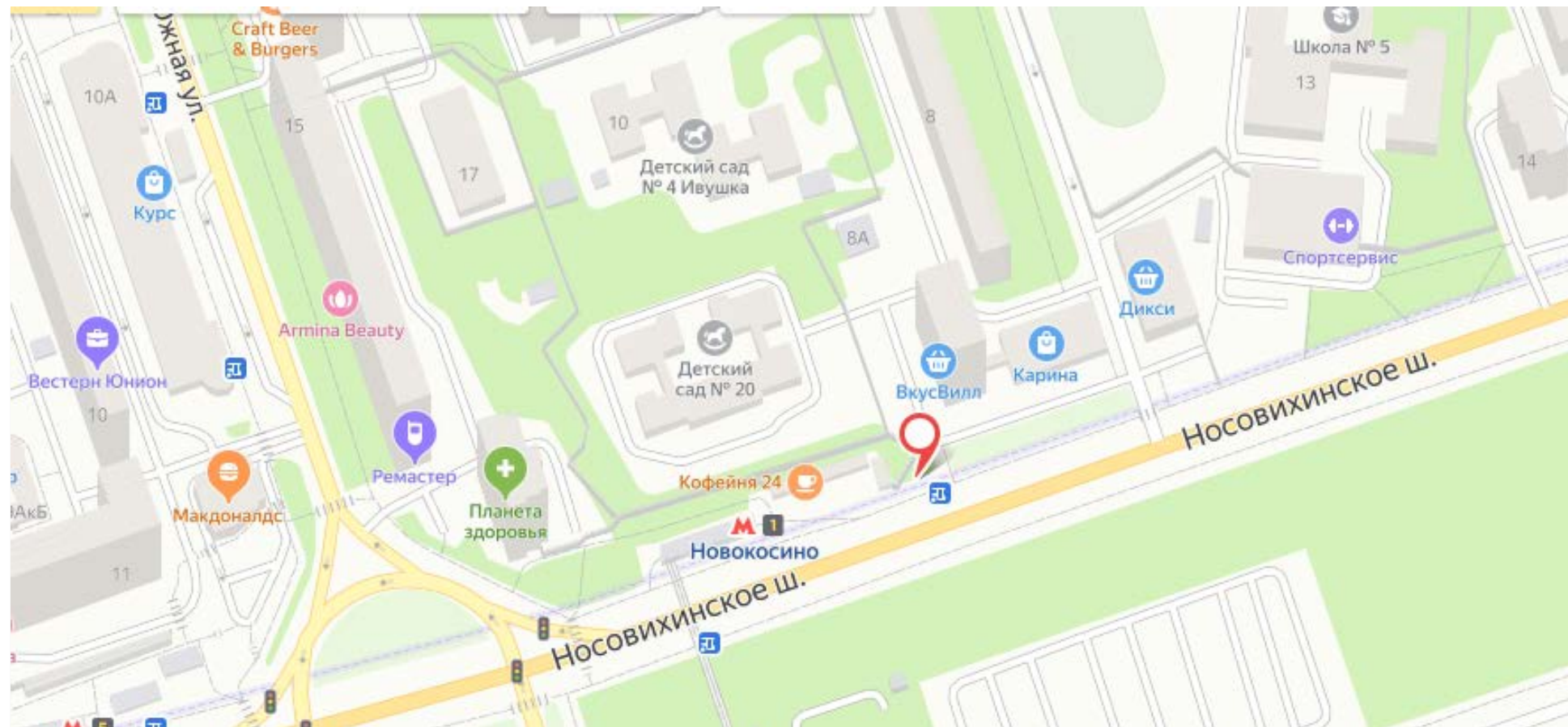

Адрес: г.Реутов, Носовихинское ш., 150 м от поворота на ул. Южная



Приложение N 3  
к Порядку согласования схем  
размещения рекламных конструкций  
на территории муниципальных  
образований Московской области

Сторона А



Сторона Б



№ 41

Адрес: г.Реутов, Носовихинское шоссе, пересечение с ул.Южная, д.19 (выход из метро)  
(адрес установки и эксплуатации рекламной конструкции)

## Картографические материалы

№ 41

Приложение N 3  
к Порядку согласования схем  
размещения рекламных конструкций  
на территории муниципальных  
образований Московской области

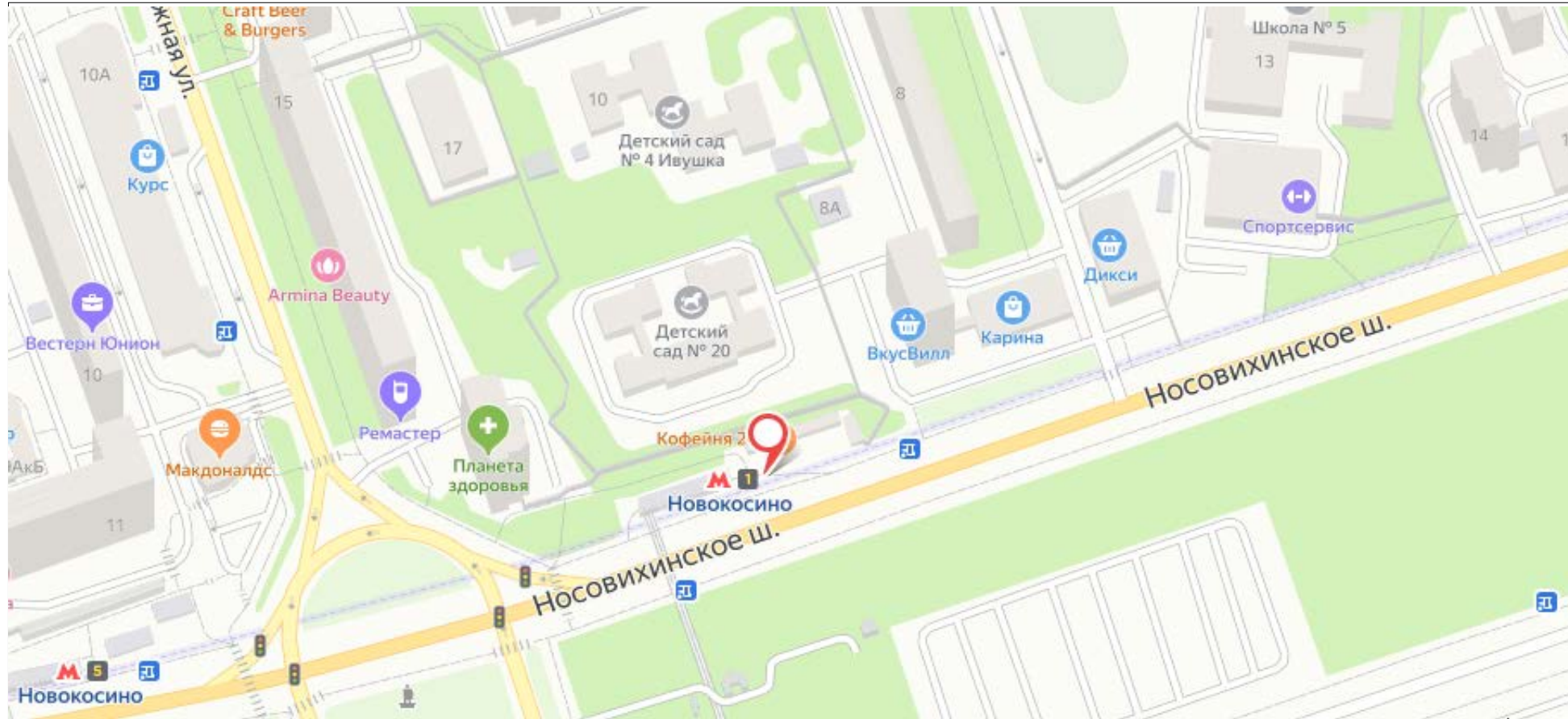

Адрес: г.Реутов, Носовихинское шоссе, пересечение с ул.Южная, д.19 (выход из метро)

Приложение N 3  
к Порядку согласования схем  
размещения рекламных конструкций  
на территории муниципальных  
образований Московской области

Сторона А

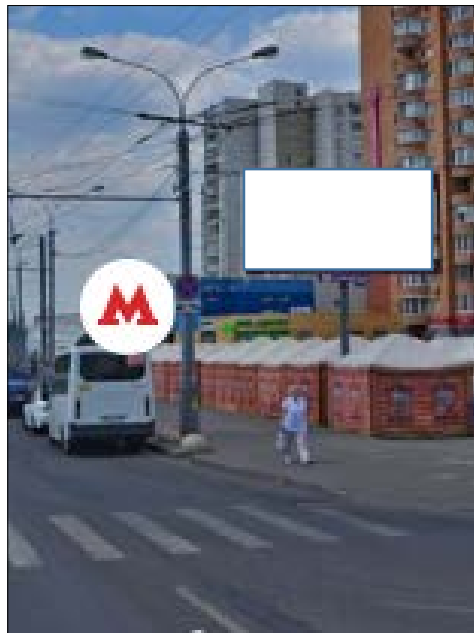

Сторона Б



№ 43

Адрес: г.Реутов, Носовихинское ш., пересечение с ул. Южной д.10  
(адрес установки и эксплуатации рекламной конструкции)

## Картографические материалы

№ 43

Приложение N 3  
к Порядку согласования схем  
размещения рекламных конструкций  
на территории муниципальных  
образований Московской области

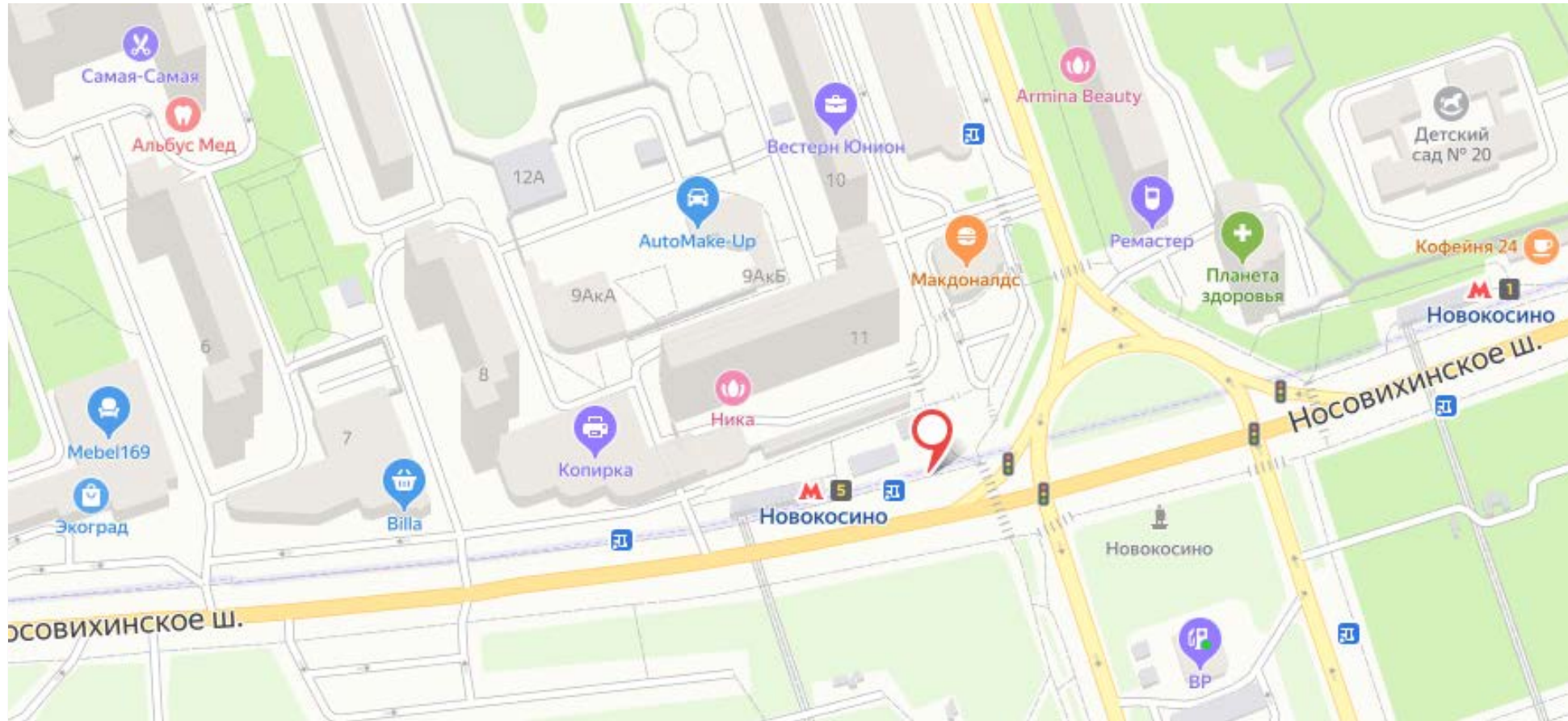

Адрес: г.Реутов, Носовихинское ш., пересечение с ул. Южной д.10

Сторона А

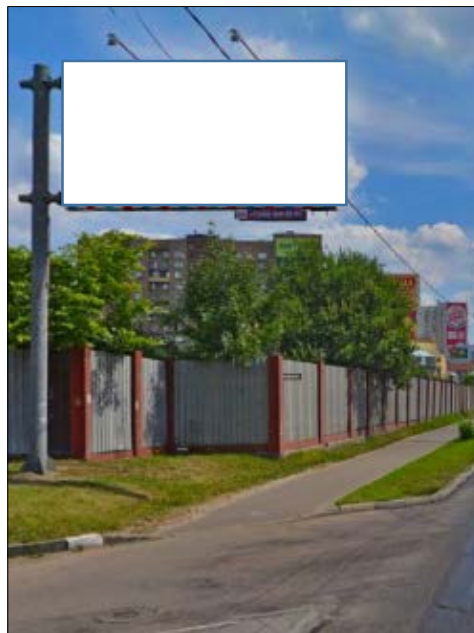

Сторона Б

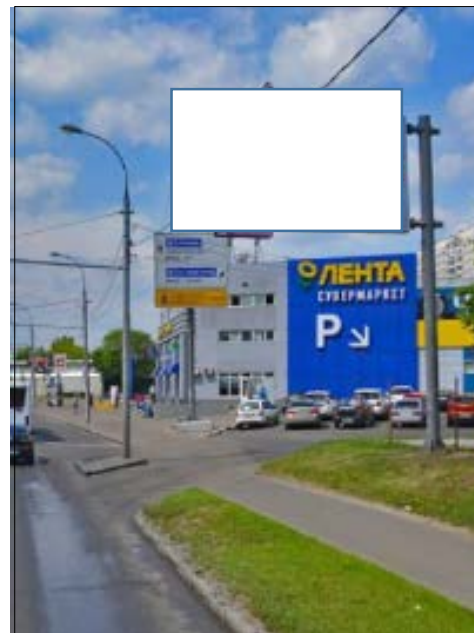

№ 44

Адрес: г.Реутов, Носовихинское шоссе, д.2в, 320м до МКАД  
(адрес установки и эксплуатации рекламной конструкции)

## Картографические материалы

№ 44

Приложение N 3  
к Порядку согласования схем  
размещения рекламных конструкций  
на территории муниципальных  
образований Московской области

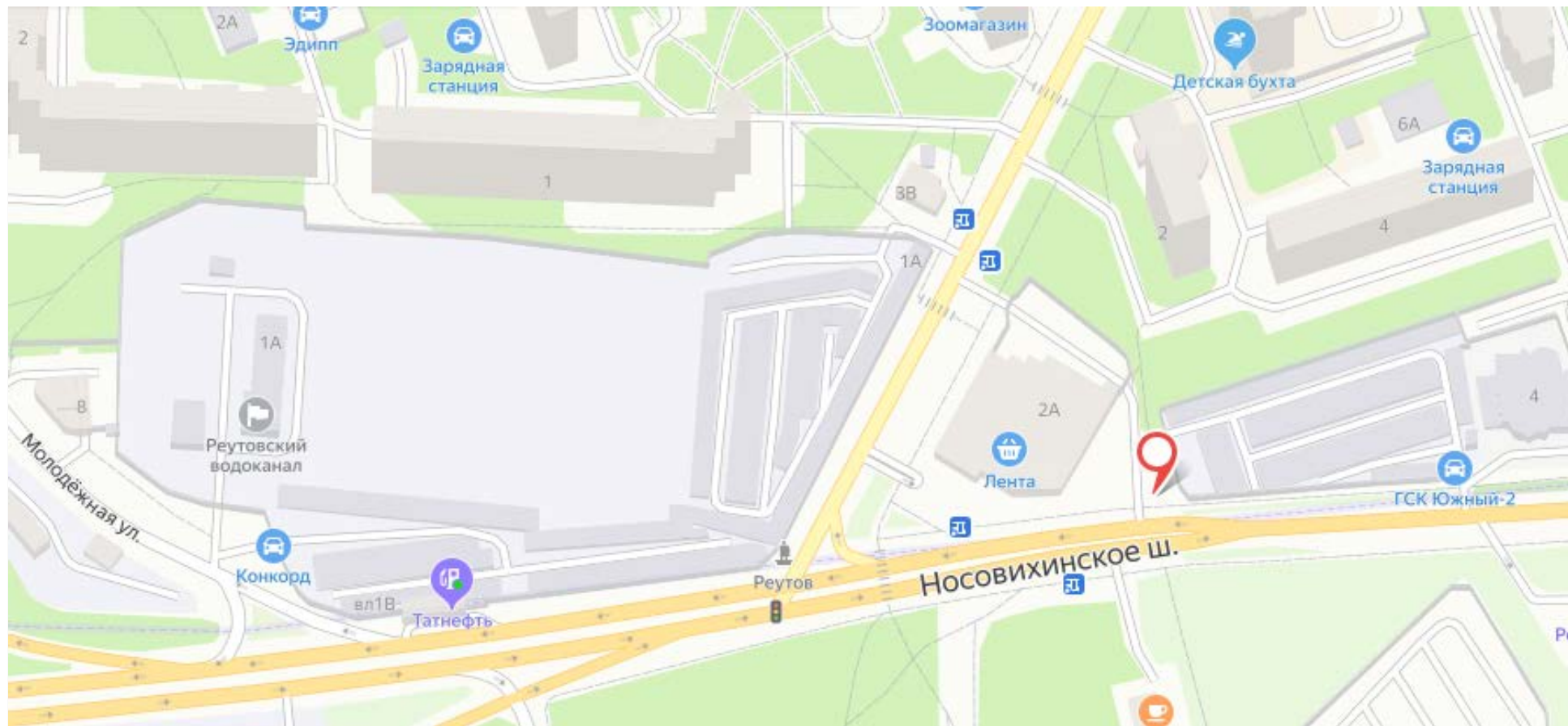

Адрес: г.Реутов, Носовихинское шоссе, д.2в, 320м до МКАД

Приложение N 3  
к Порядку согласования схем  
размещения рекламных конструкций  
на территории муниципальных  
образований Московской области

Сторона А

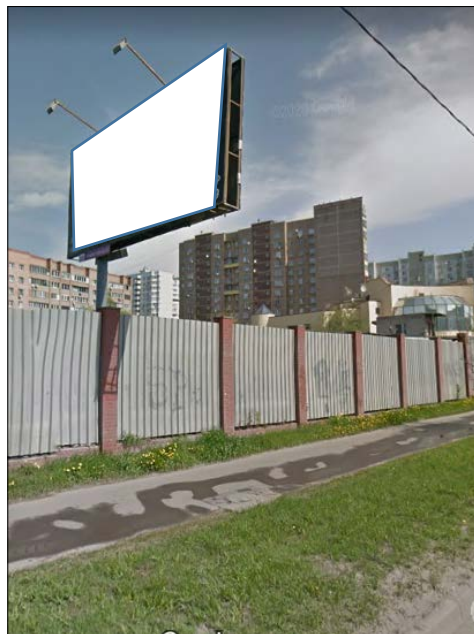

Сторона Б

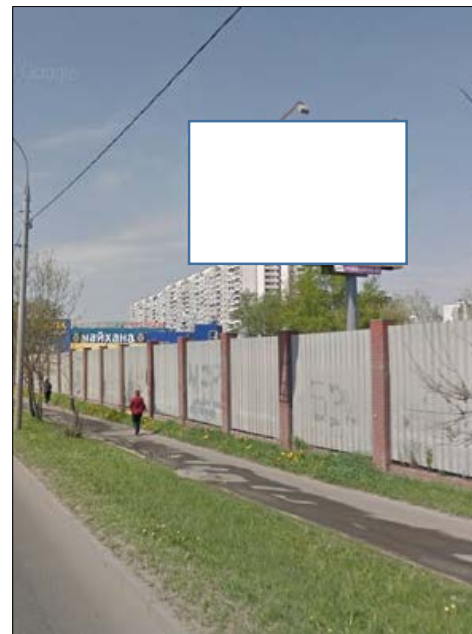

№ 46

Адрес: г.Реутов, Носовихинское шоссе, д.2в, 400м до пересечения с МКАД  
(адрес установки и эксплуатации рекламной конструкции)

## Картографические материалы

№ 46

Приложение N 3  
к Порядку согласования схем  
размещения рекламных конструкций  
на территории муниципальных  
образований Московской области

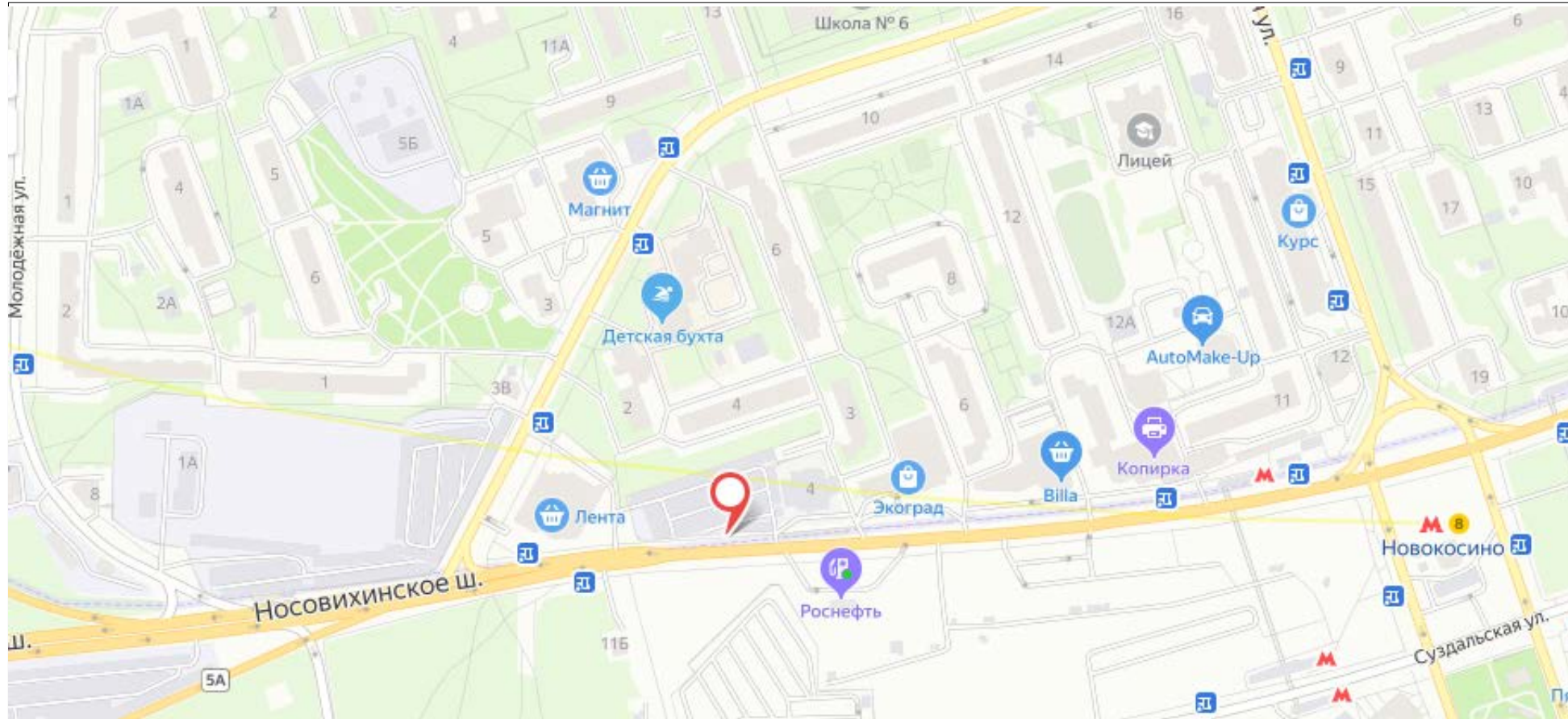

Адрес: г.Реутов, Носовихинское шоссе, д.2в, 400м до пересечения с МКАД



Приложение N 3  
к Порядку согласования схем  
размещения рекламных конструкций  
на территории муниципальных  
образований Московской области

Сторона А



Сторона Б



№ 47

Адрес: г.Реутов, Носовихинское шоссе, пересечение с ул. Молодежная, 100м от МКАД  
(адрес установки и эксплуатации рекламной конструкции)

## Картографические материалы

№ 47

Приложение N 3  
к Порядку согласования схем  
размещения рекламных конструкций  
на территории муниципальных  
образований Московской области

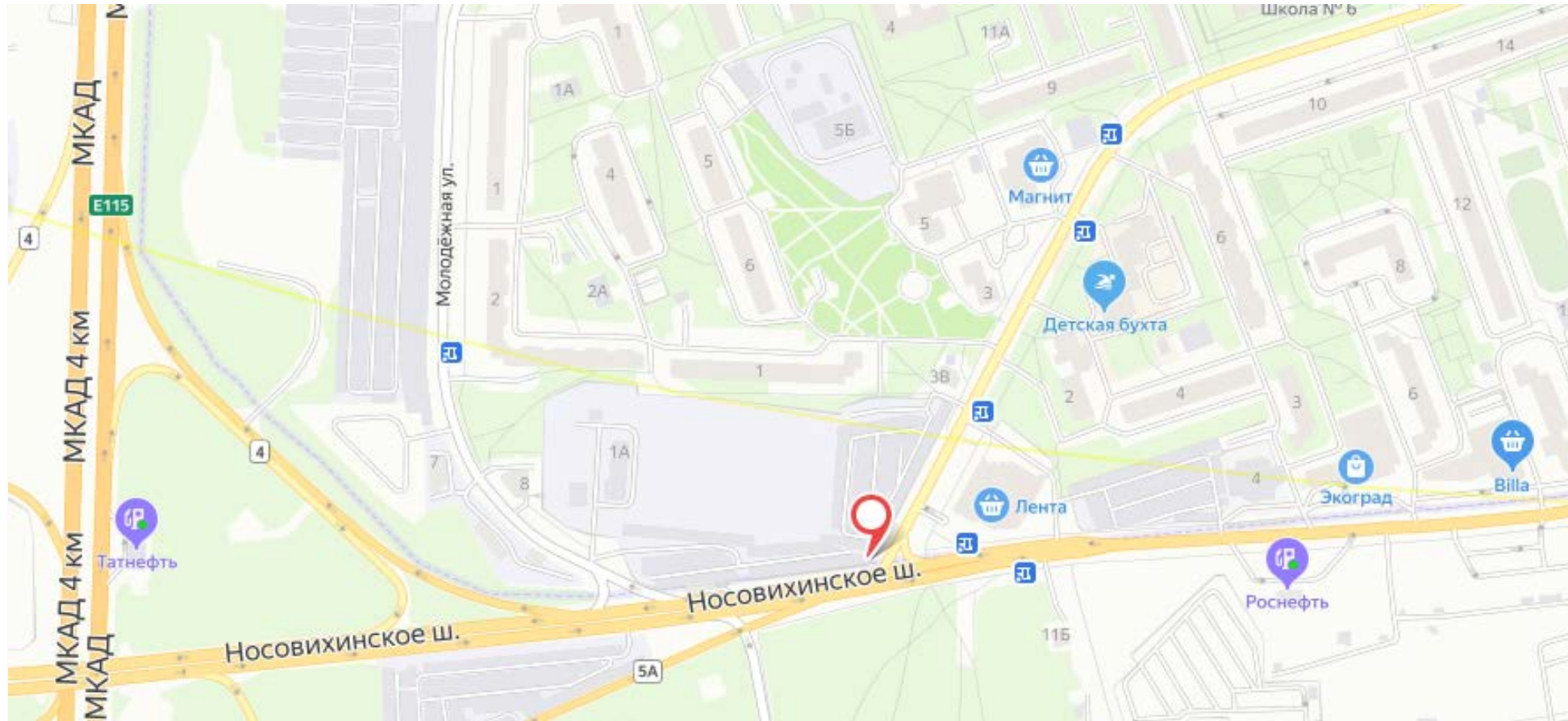

**Адрес: г.Реутов, Носовихинское шоссе, пересечение с ул. Молодежная, 100м от МКАД**

Сторона А



Сторона Б



№ 49

Адрес: г.Реутов, Автомагистраль Москва-Нижний Новгород, (район владения 29)  
(адрес установки и эксплуатации рекламной конструкции)

## Картографические материалы

№ 49

Приложение N 3  
к Порядку согласования схем  
размещения рекламных конструкций  
на территории муниципальных  
образований Московской области

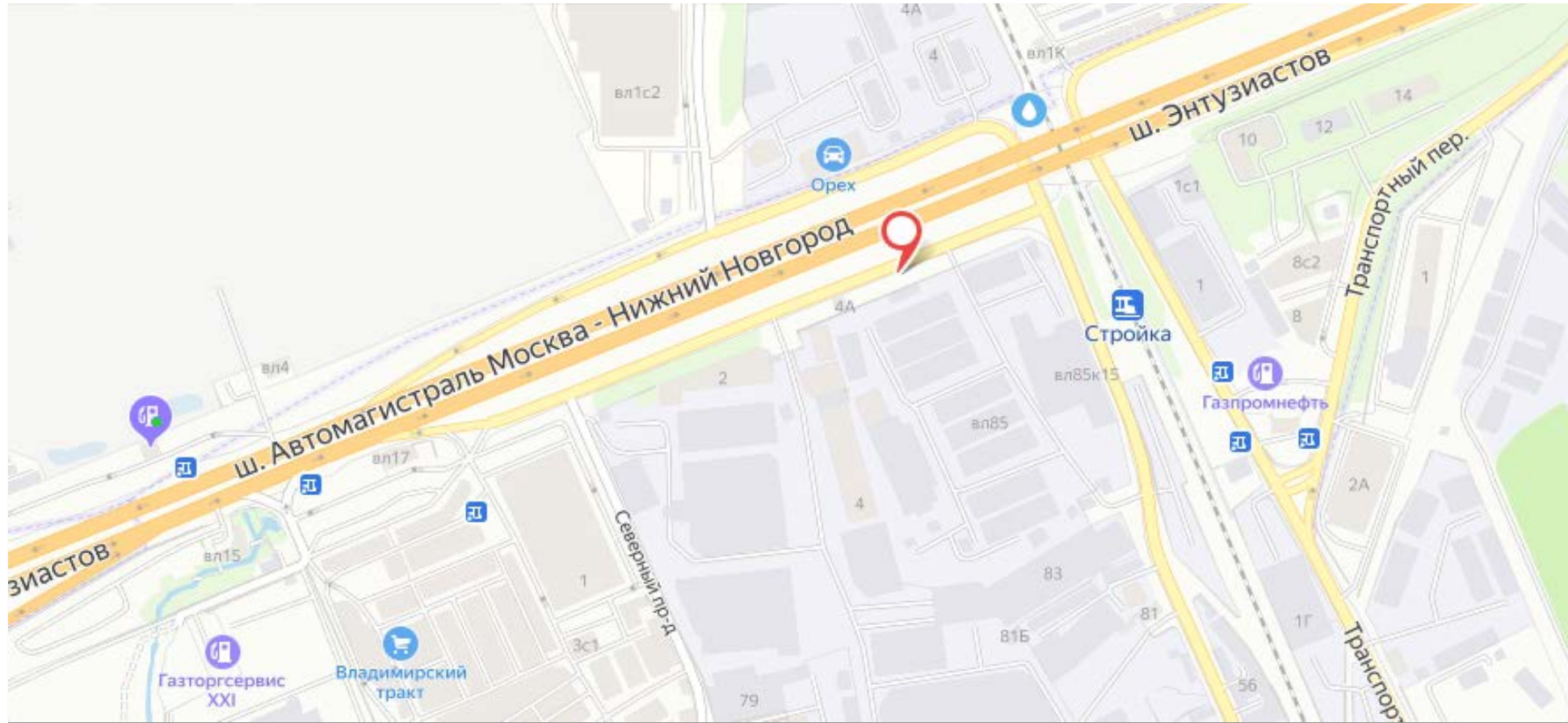

**Адрес: г.Реутов, Автомагистраль Москва-Нижний Новгород, (район владения 29)**

Приложение N 3  
к Порядку согласования схем  
размещения рекламных конструкций  
на территории муниципальных  
образований Московской области

Сторона А



Сторона Б



№ 50

Адрес: г.Реутов, ул.Транспортная, вл.16  
(адрес установки и эксплуатации рекламной конструкции)

## Картографические материалы

№ 50

Приложение N 3  
к Порядку согласования схем  
размещения рекламных конструкций  
на территории муниципальных  
образований Московской области



Адрес: г.Реутов, ул.Транспортная, вл.16

Приложение N 3  
к Порядку согласования схем  
размещения рекламных конструкций  
на территории муниципальных  
образований Московской области

Сторона А

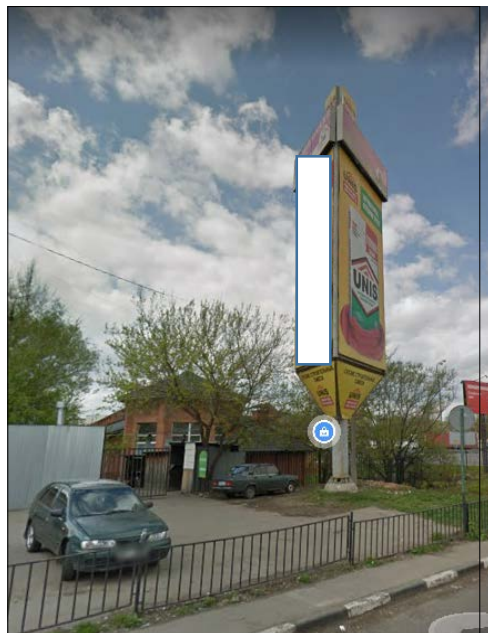

Сторона Б

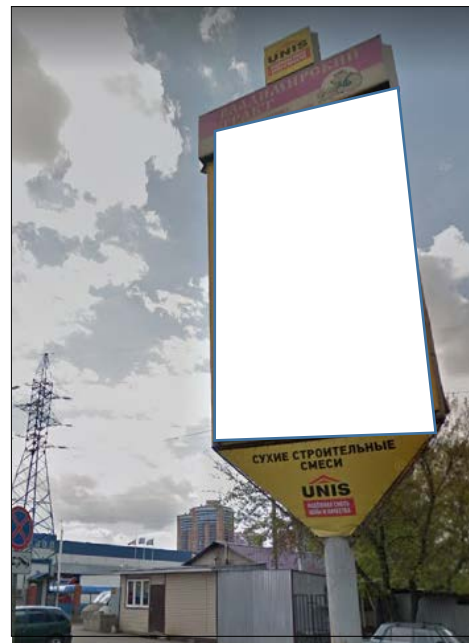

Сторона В



№ 51

Адрес: г.Реутов, шоссе Автомагистраль Москва-Нижний Новгород, вл.19  
(адрес установки и эксплуатации рекламной конструкции)

## Картографические материалы

Приложение N 3  
к Порядку согласования схем  
размещения рекламных конструкций  
на территории муниципальных  
образований Московской области

№ 51

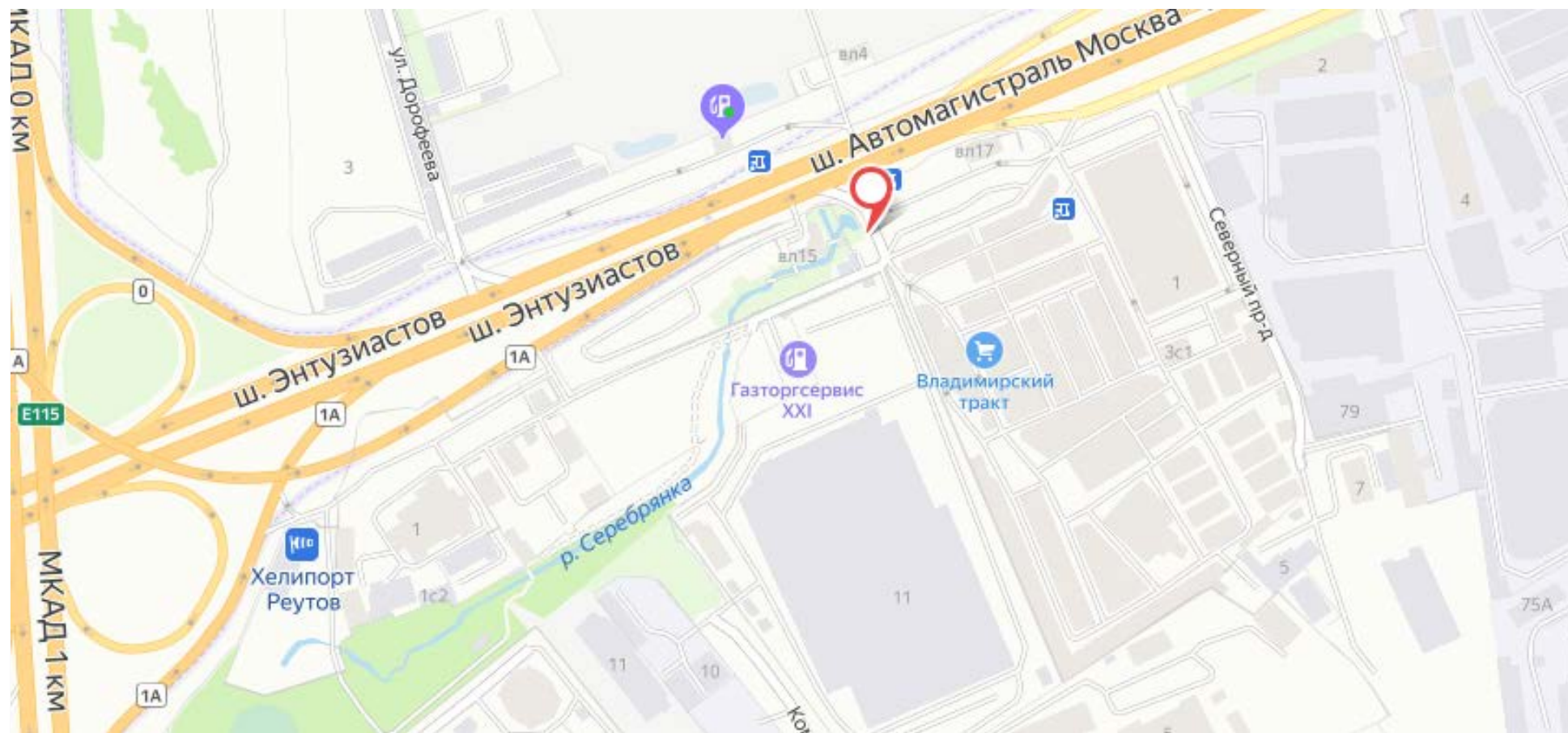

Адрес: г.Реутов, шоссе Автомагистраль Москва-Нижний Новгород, вл.19



Приложение N 3  
к Порядку согласования схем  
размещения рекламных конструкций  
на территории муниципальных  
образований Московской области

Сторона А



№ 56

Адрес: г.Реутов, Носовихинское ш., 250м от съезда с МКАД ТК "Реутовский"

## Картографические материалы

№ 56

Приложение N 3  
к Порядку согласования схем  
размещения рекламных конструкций  
на территории муниципальных  
образований Московской области

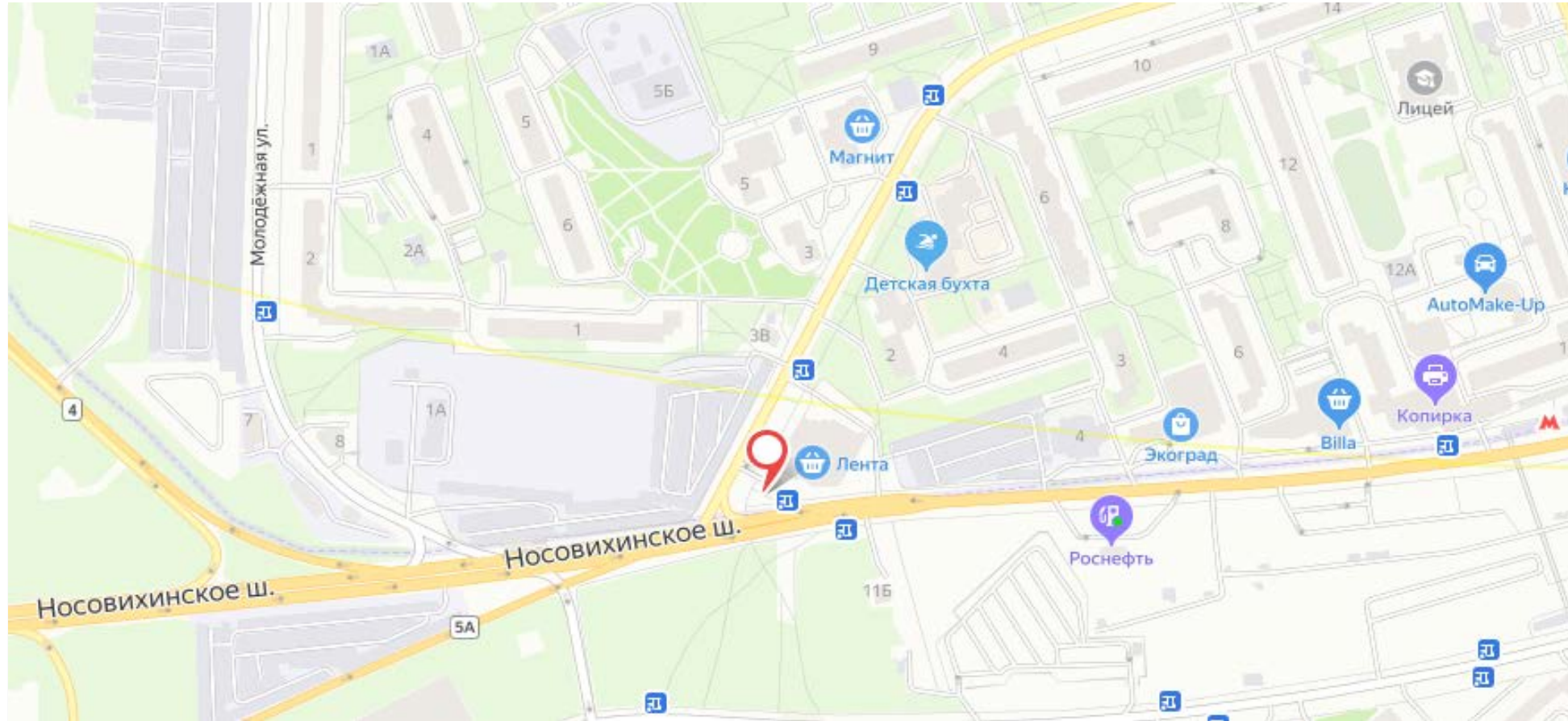

Адрес: г.Реутов, Носовихинское ш., 250м от съезда с МКАД ТК "Реутовский"

Сторона А



№ 57

Адрес: г.Реутов, Носовихинское ш., 250м от съезда с МКАД ТК "Реутовский"  
(адрес установки и эксплуатации рекламной конструкции)

## Картографические материалы

№ 57

Приложение N 3  
к Порядку согласования схем  
размещения рекламных конструкций  
на территории муниципальных  
образований Московской области

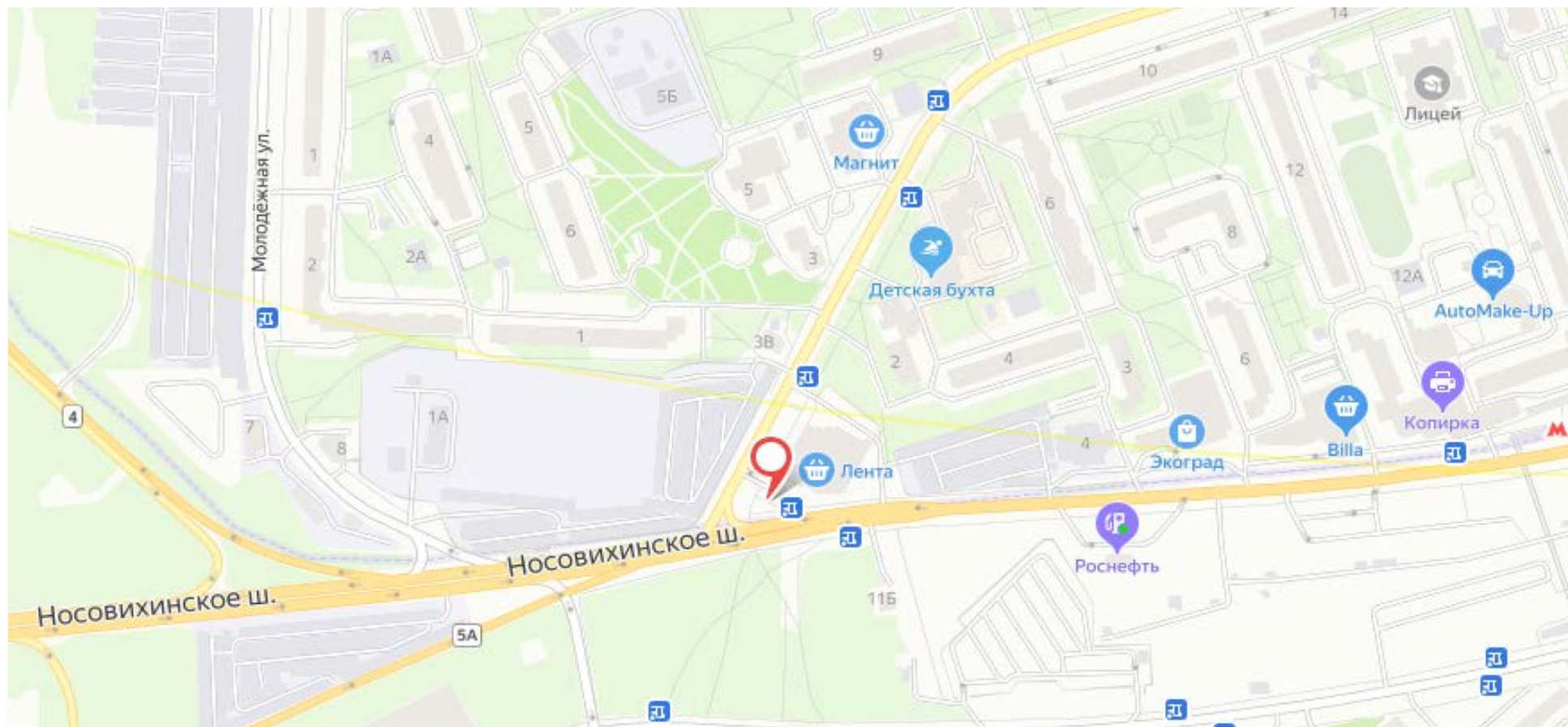

**Адрес: г.Реутов, Носовихинское ш., 250м от съезда с МКАД ТК "Реутовский"**

Приложение N 3  
к Порядку согласования схем  
размещения рекламных конструкций  
на территории муниципальных  
образований Московской области

Сторона А



Сторона Б

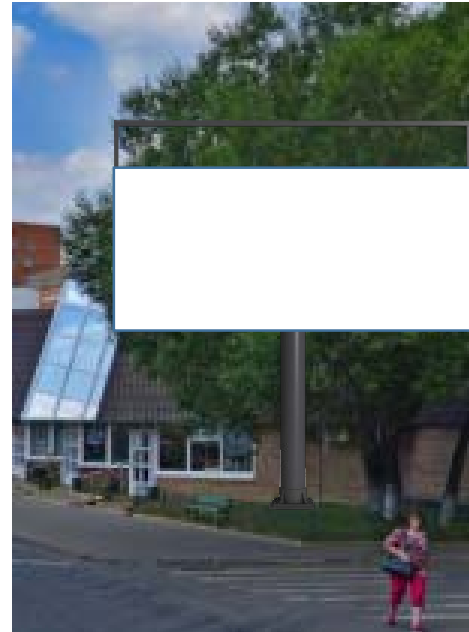

№ 59

Адрес: г.Реутов, Носовихинское ш., д.21-В (с привязкой к автомобильной дороге: Носовихинское ш., 2км+030м, слева при движении из Москвы)  
(адрес установки и эксплуатации рекламной конструкции)

## Картографические материалы

№ 59

Приложение N 3  
к Порядку согласования схем  
размещения рекламных конструкций  
на территории муниципальных  
образований Московской области

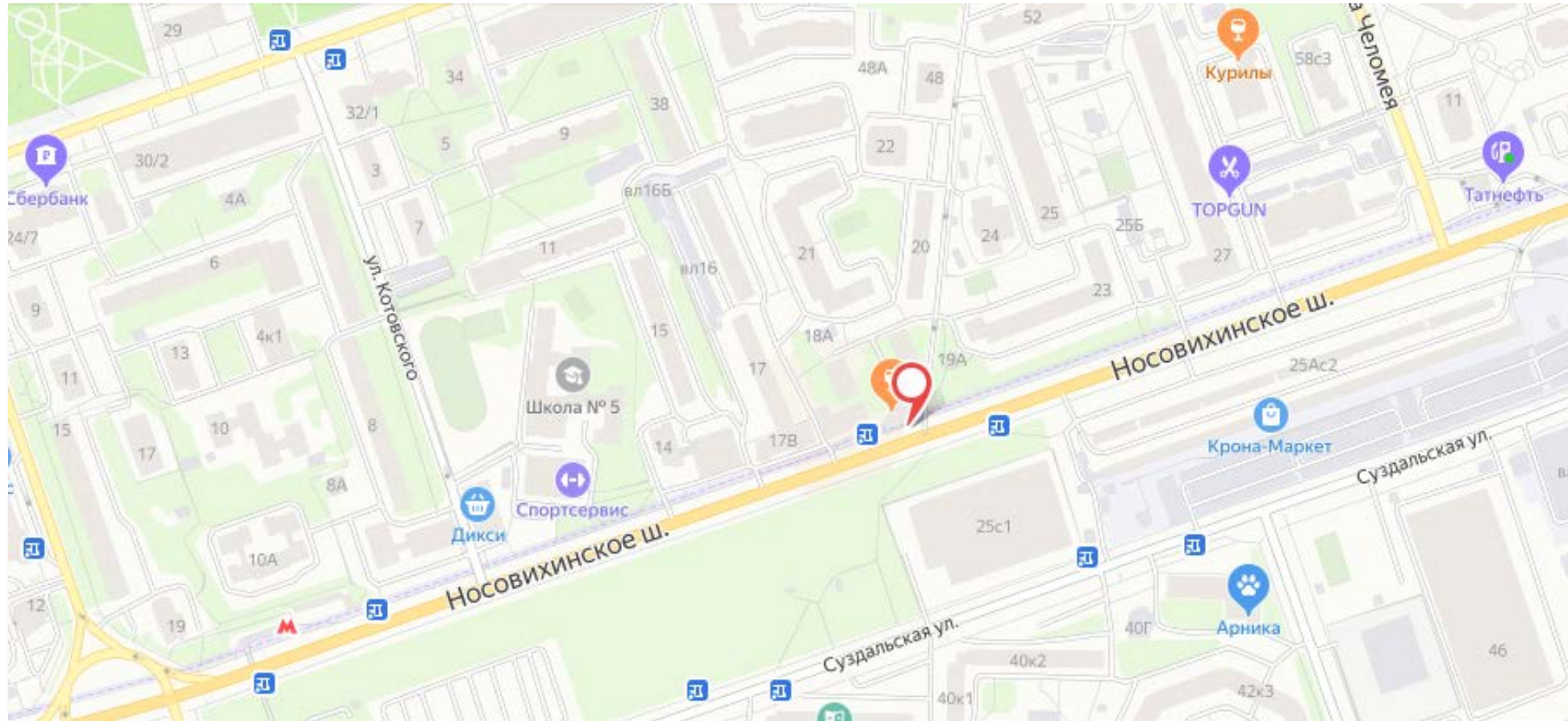

**Адрес: г.Реутов, Носовихинское ш., д.21-В (с привязкой к автомобильной дороге: Носовихинское ш., 2км+030м, слева при движении из Москвы)**

Приложение N 3  
к Порядку согласования схем  
размещения рекламных конструкций  
на территории муниципальных  
образований Московской области

Сторона А

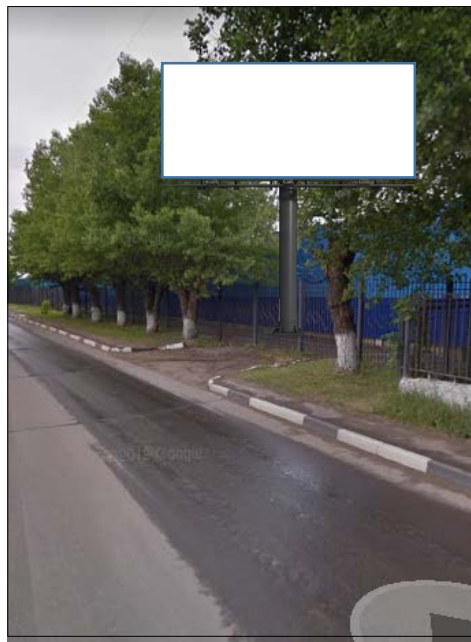

Сторона Б



№ 61

Адрес: г.Реутов, ул. Строителей (170м от пересечения ул. Новая и ул. Строителей, через дорогу от стадиона Старт)

## Картографические материалы

Приложение N 3  
к Порядку согласования схем  
размещения рекламных конструкций  
на территории муниципальных  
образований Московской области

№ 61

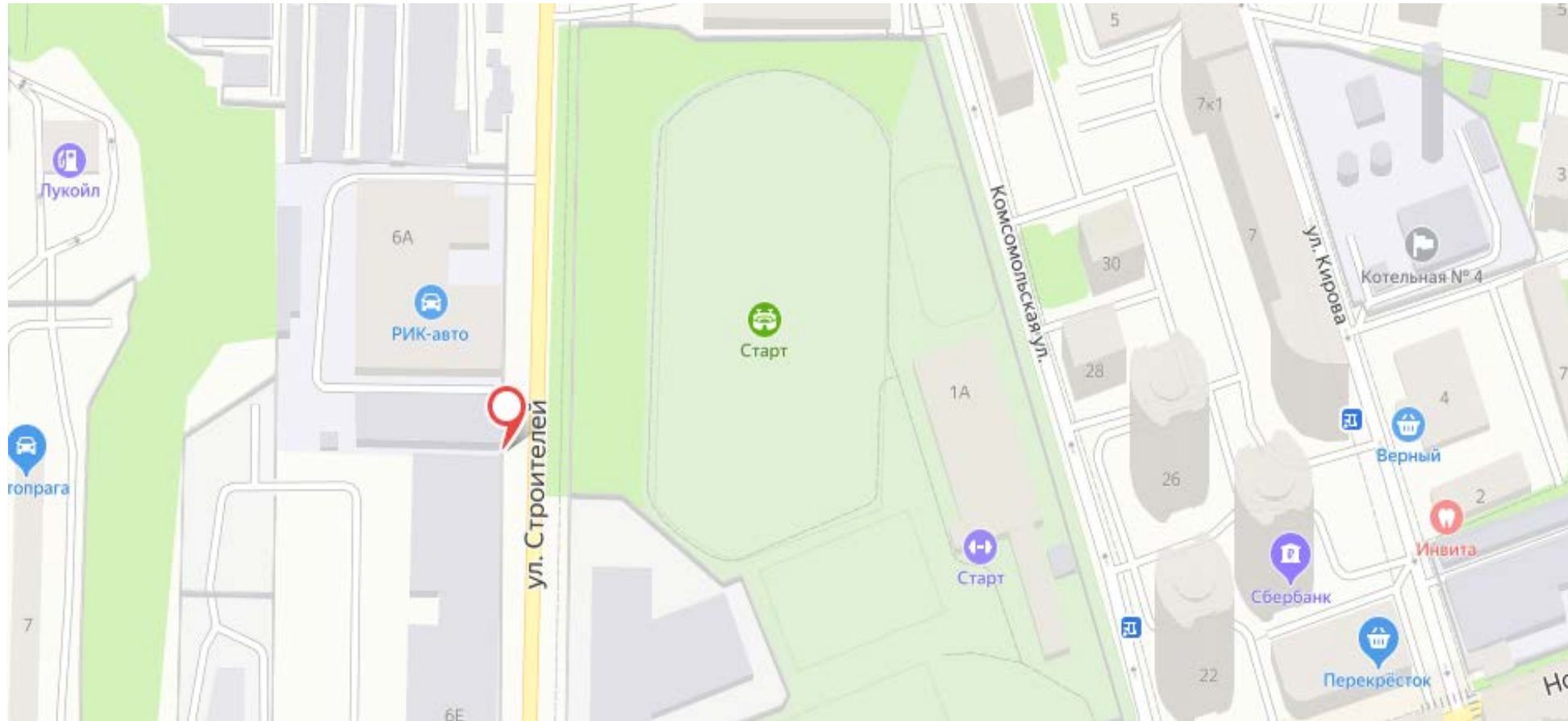

**Адрес: г.Реутов, ул. Строителей (170м от пересечения ул. Новая и ул. Строителей, через дорогу от стадиона Старт)**



Приложение N 3  
к Порядку согласования схем  
размещения рекламных конструкций  
на территории муниципальных  
образований Московской области

Сторона А



Сторона Б



№ 62

Адрес: г.Реутов, ул. Новая (50м от пересечения ул. Новая и ул. Строителей)

## Картографические материалы

№ 62

Приложение N 3  
к Порядку согласования схем  
размещения рекламных конструкций  
на территории муниципальных  
образований Московской области

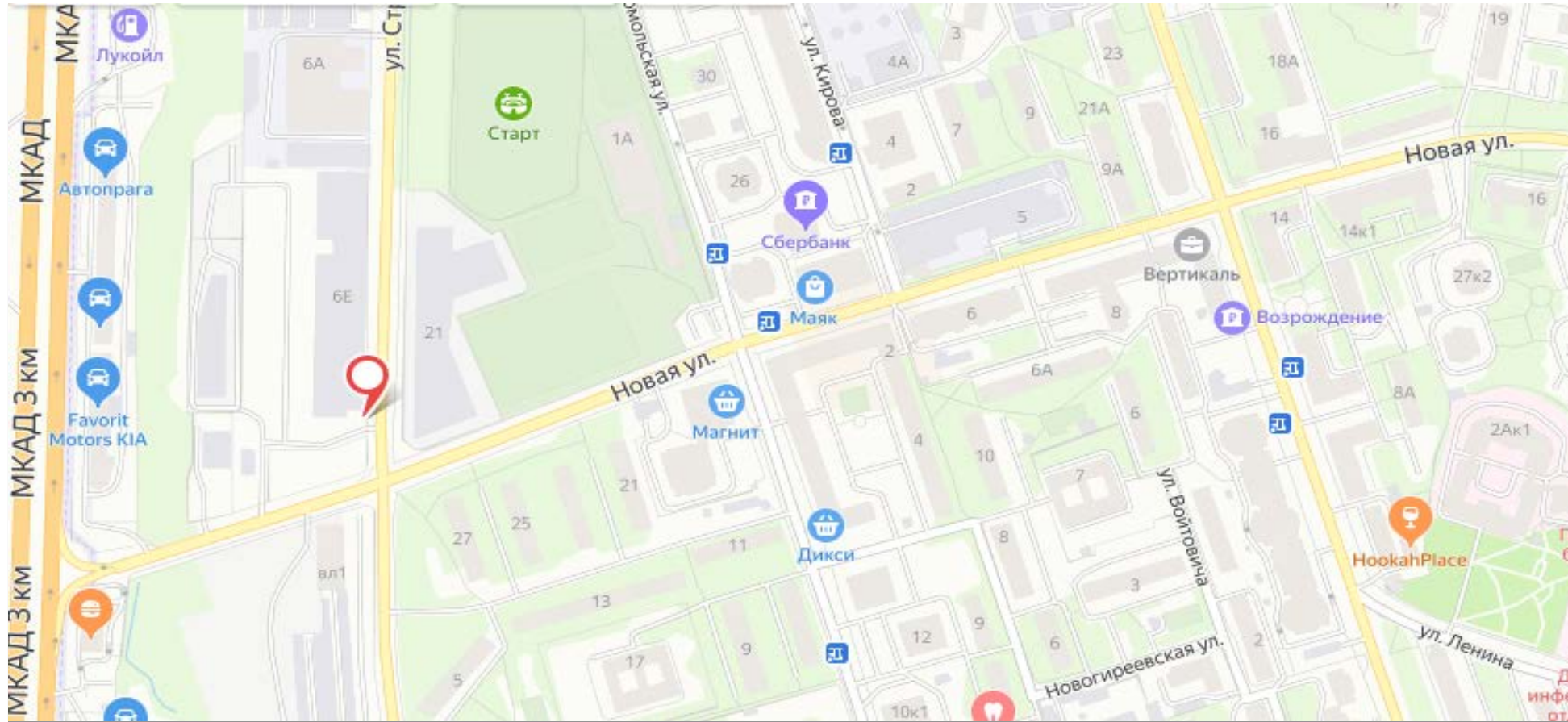

Адрес: г.Реутов, ул. Новая (50м от пересечения ул. Новая и ул. Строителей)

Приложение N 3  
к Порядку согласования схем  
размещения рекламных конструкций  
на территории муниципальных  
образований Московской области

Сторона А

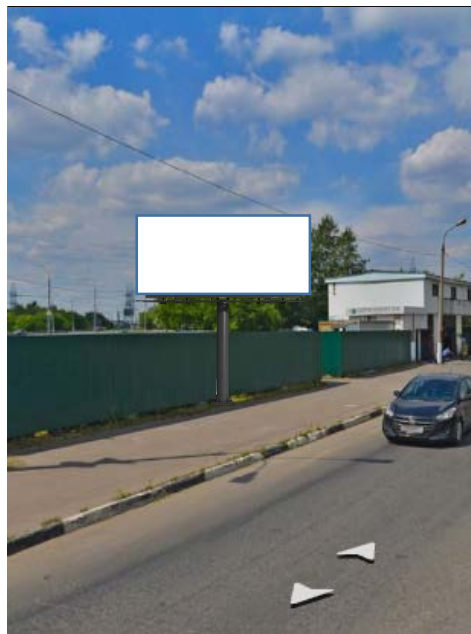

Сторона Б



## Картографические материалы

Приложение N 3  
к Порядку согласования схем  
размещения рекламных конструкций  
на территории муниципальных  
образований Московской области

№ 63

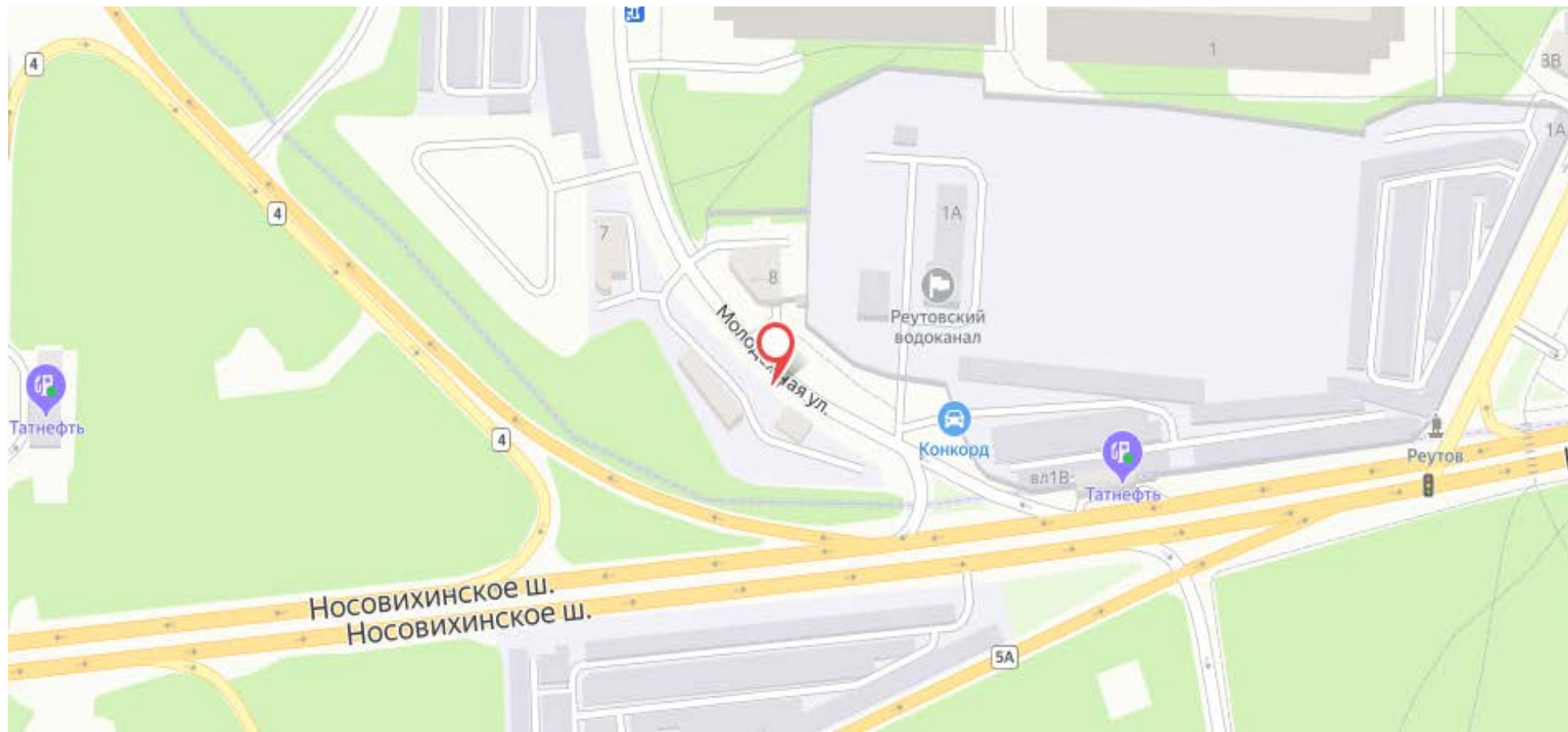

Адрес: г.Реутов, ул. Молодежная, д.7 (поз. 2)

Приложение N 3  
к Порядку согласования схем  
размещения рекламных конструкций  
на территории муниципальных  
образований Московской области

Сторона А



Сторона Б



## Картографические материалы

№ 64

Приложение N 3  
к Порядку согласования схем  
размещения рекламных конструкций  
на территории муниципальных  
образований Московской области

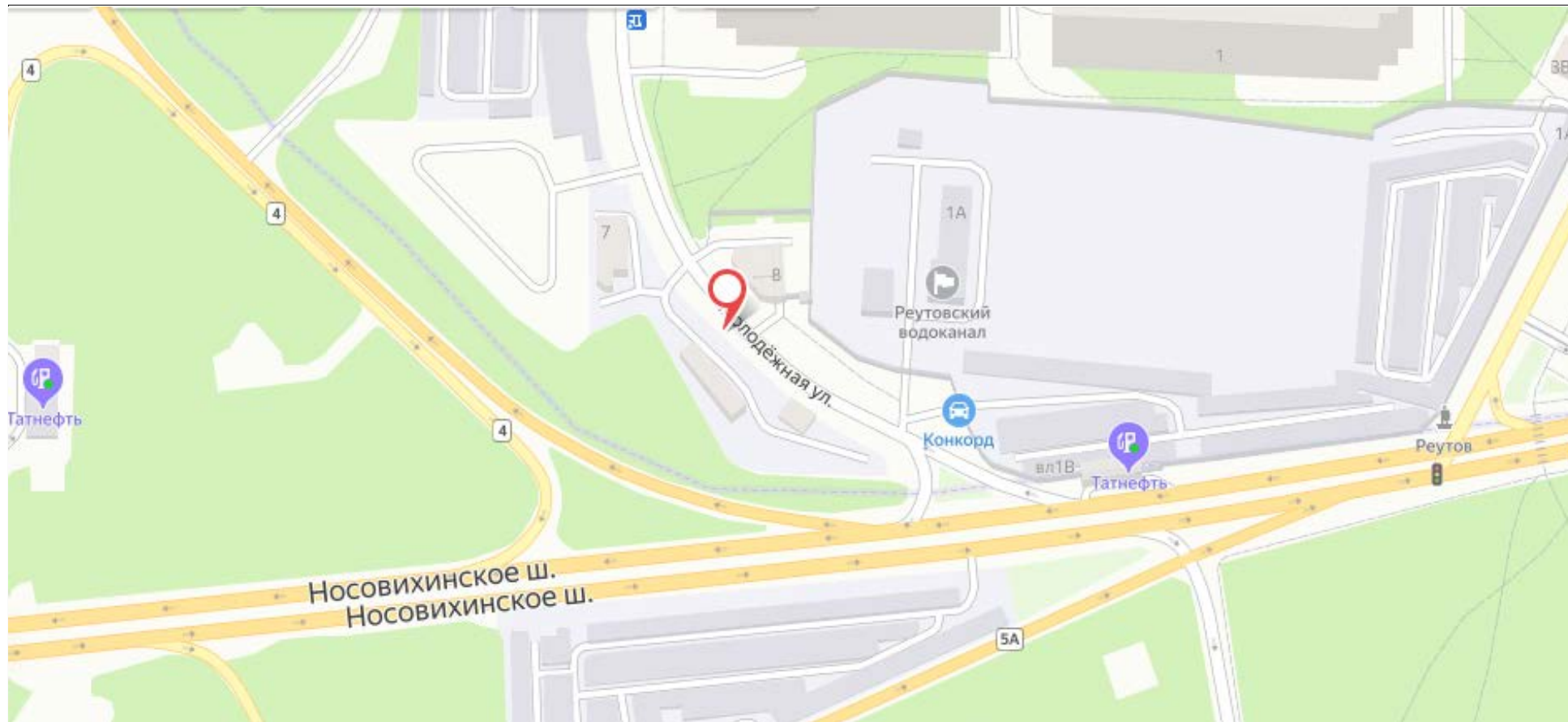

Адрес: г.Реутов, ул. Молодежная, д.7 (поз. 1)

Сторона А



Сторона Б



## Картографические материалы

№ 66

Приложение N 3  
к Порядку согласования схем  
размещения рекламных конструкций  
на территории муниципальных  
образований Московской области

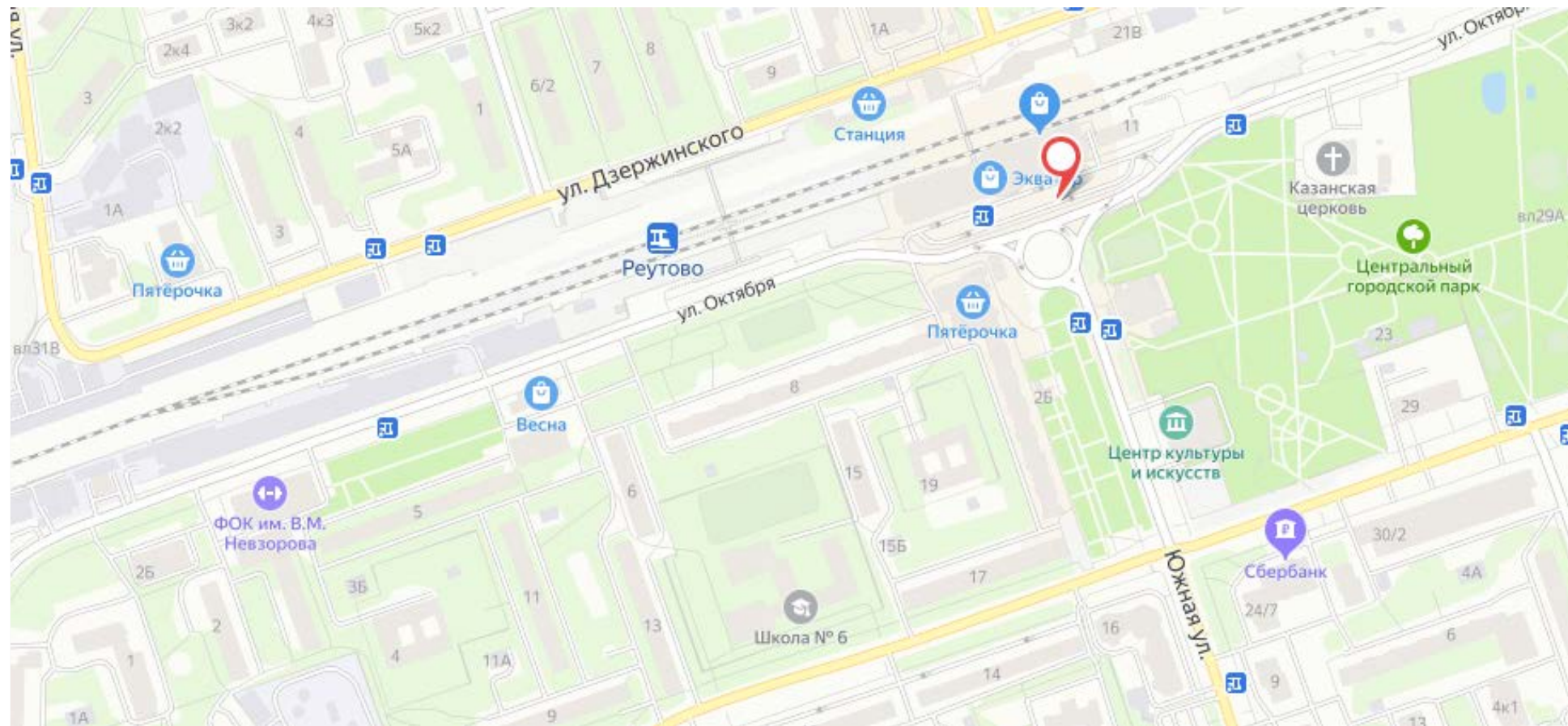

**Адрес: Московская область, г. Реутов, ул. Октября, вл. 10**



Приложение N 3  
к Порядку согласования схем  
размещения рекламных конструкций  
на территории муниципальных  
образований Московской области

Сторона А



Сторона Б



## Картографические материалы

№ 67

Приложение N 3  
к Порядку согласования схем  
размещения рекламных конструкций  
на территории муниципальных  
образований Московской области

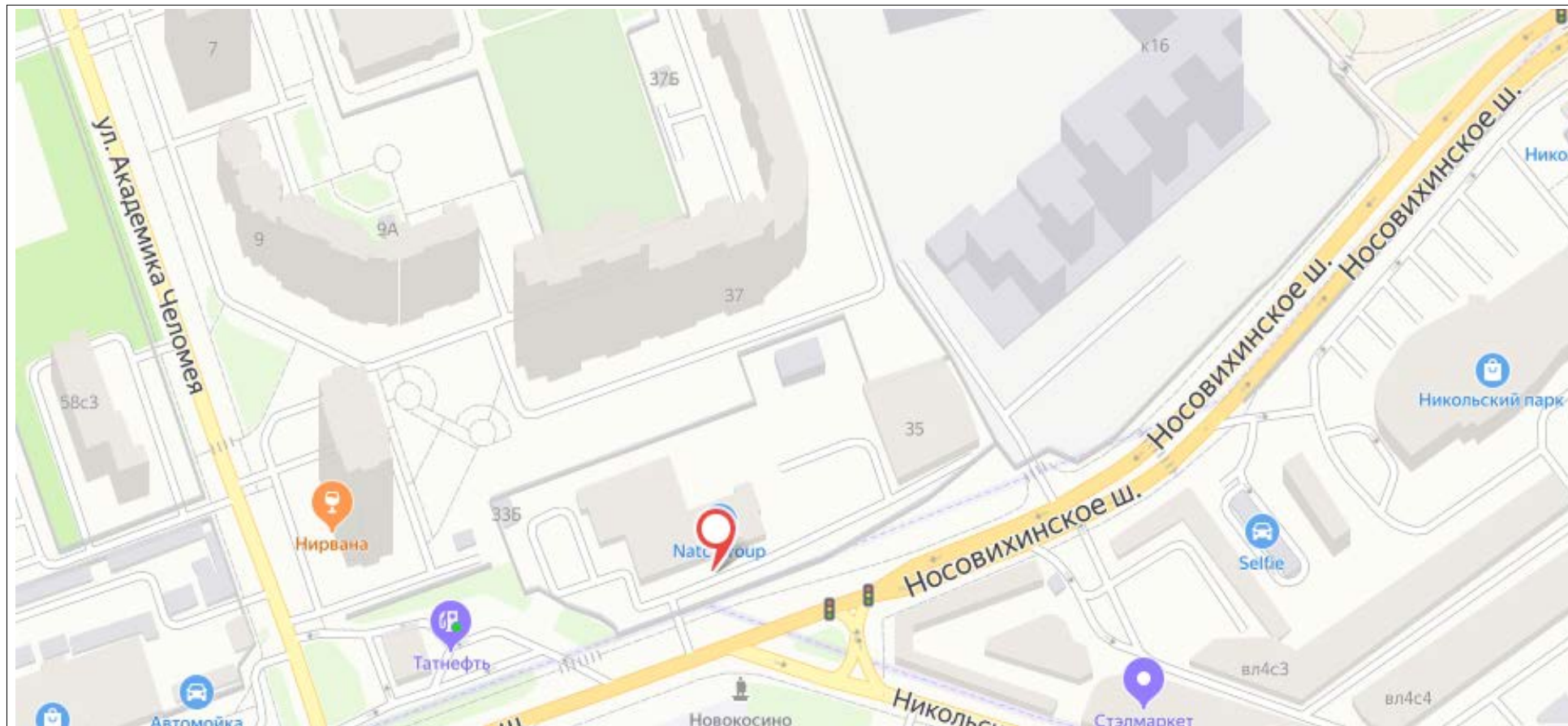

Адрес: г.Реутов, Носовихинское шоссе, 33А

Приложение N 3  
к Порядку согласования схем  
размещения рекламных конструкций  
на территории муниципальных  
образований Московской области

Сторона А



Сторона Б

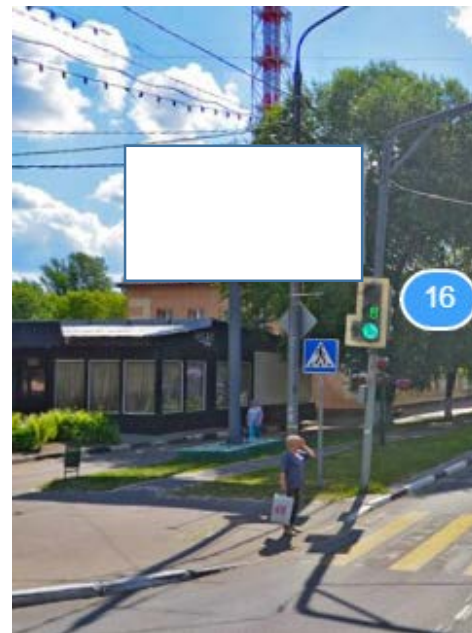

№ 68

Адрес: г.Реутов, ул.Победы, д.18, поворот на ул.Советскую

## Картографические материалы

№ 68

Приложение N 3  
к Порядку согласования схем  
размещения рекламных конструкций  
на территории муниципальных  
образований Московской области

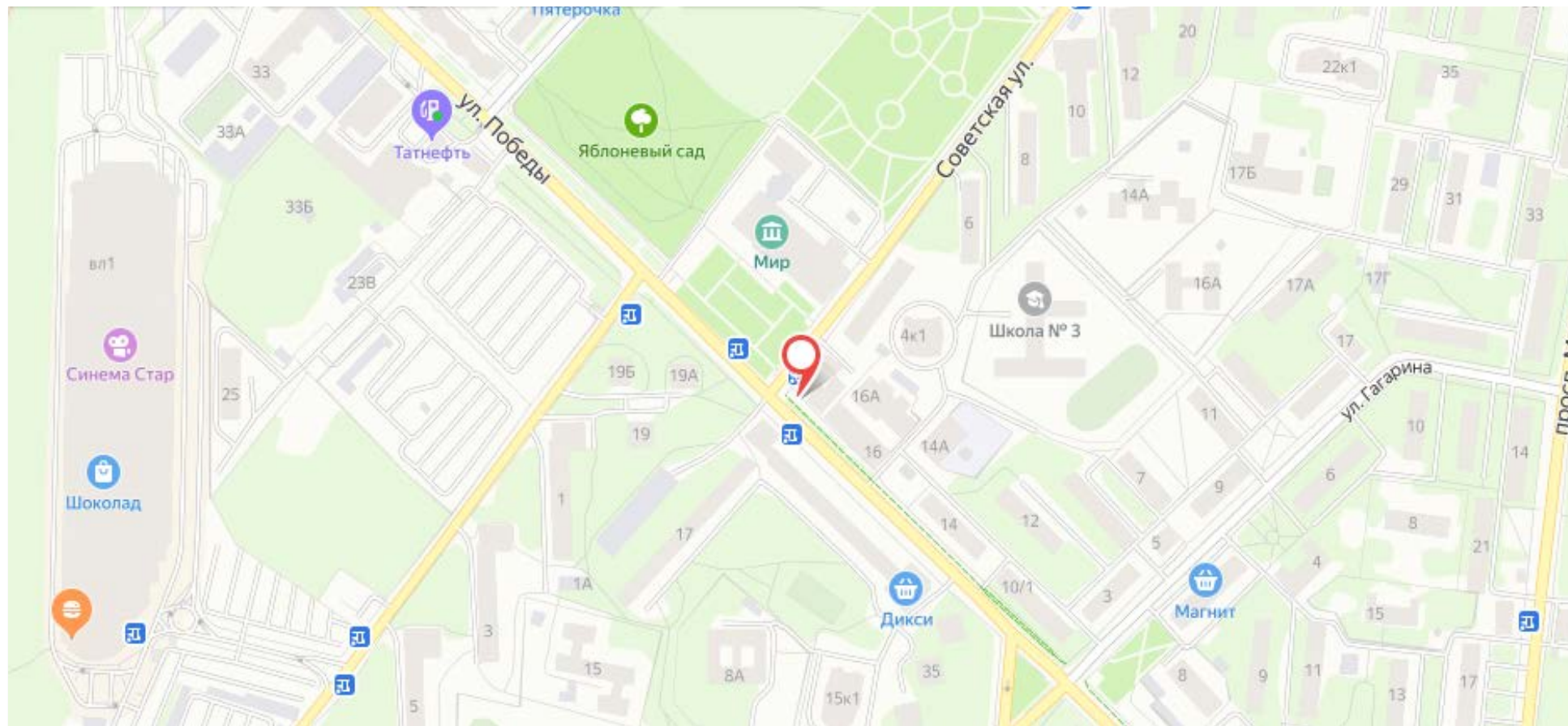

**Адрес: г.Реутов, ул.Победы, д.18, поворот на ул.Советскую**

Приложение N 3  
к Порядку согласования схем  
размещения рекламных конструкций  
на территории муниципальных  
образований Московской области

Сторона А

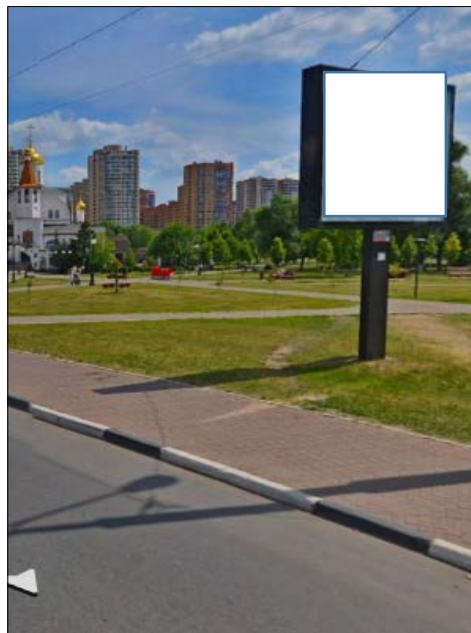

Сторона Б



№ 69

Адрес: г.Реутов, ул.Южная, д.3

## Картографические материалы

№ 69

Приложение N 3  
к Порядку согласования схем  
размещения рекламных конструкций  
на территории муниципальных  
образований Московской области

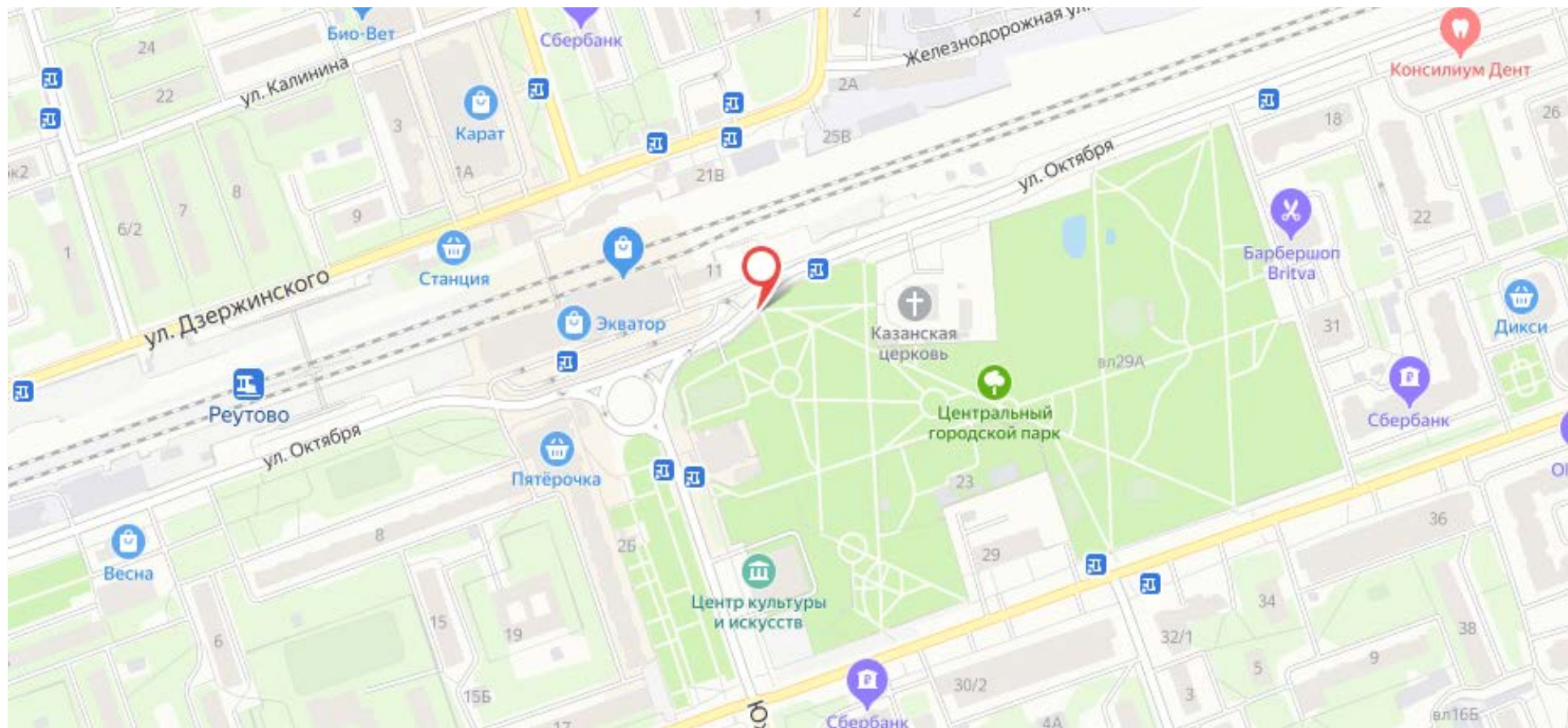

Адрес: г.Реутов, ул.Южная, д.3

Приложение N 3  
к Порядку согласования схем  
размещения рекламных конструкций  
на территории муниципальных  
образований Московской области

Сторона А

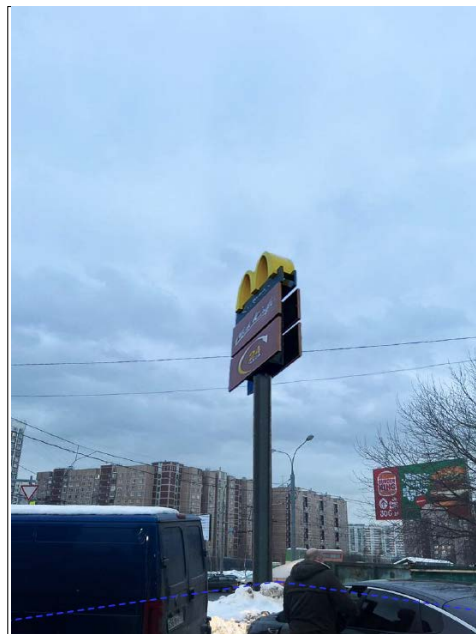

Сторона Б



## Картографические материалы

№ 70

Приложение N 3  
к Порядку согласования схем  
размещения рекламных конструкций  
на территории муниципальных  
образований Московской области

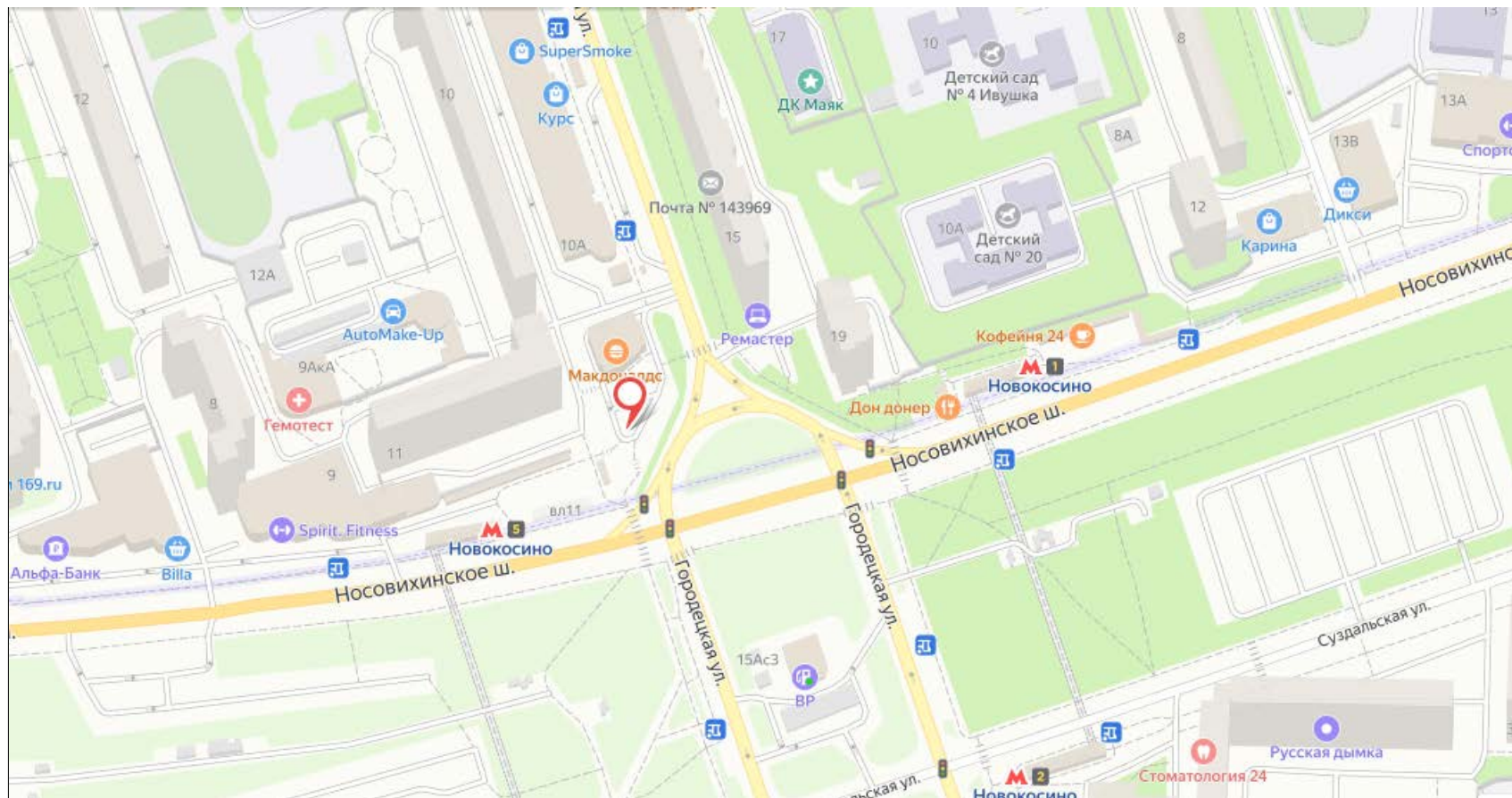

Адрес: г.Реутов, Носовихинское ш., д.12



Приложение N 3  
к Порядку согласования схем  
размещения рекламных конструкций  
на территории муниципальных  
образований Московской области

Сторона А



Сторона Б



## Картографические материалы

№ 71

Приложение N 3  
к Порядку согласования схем  
размещения рекламных конструкций  
на территории муниципальных  
образований Московской области

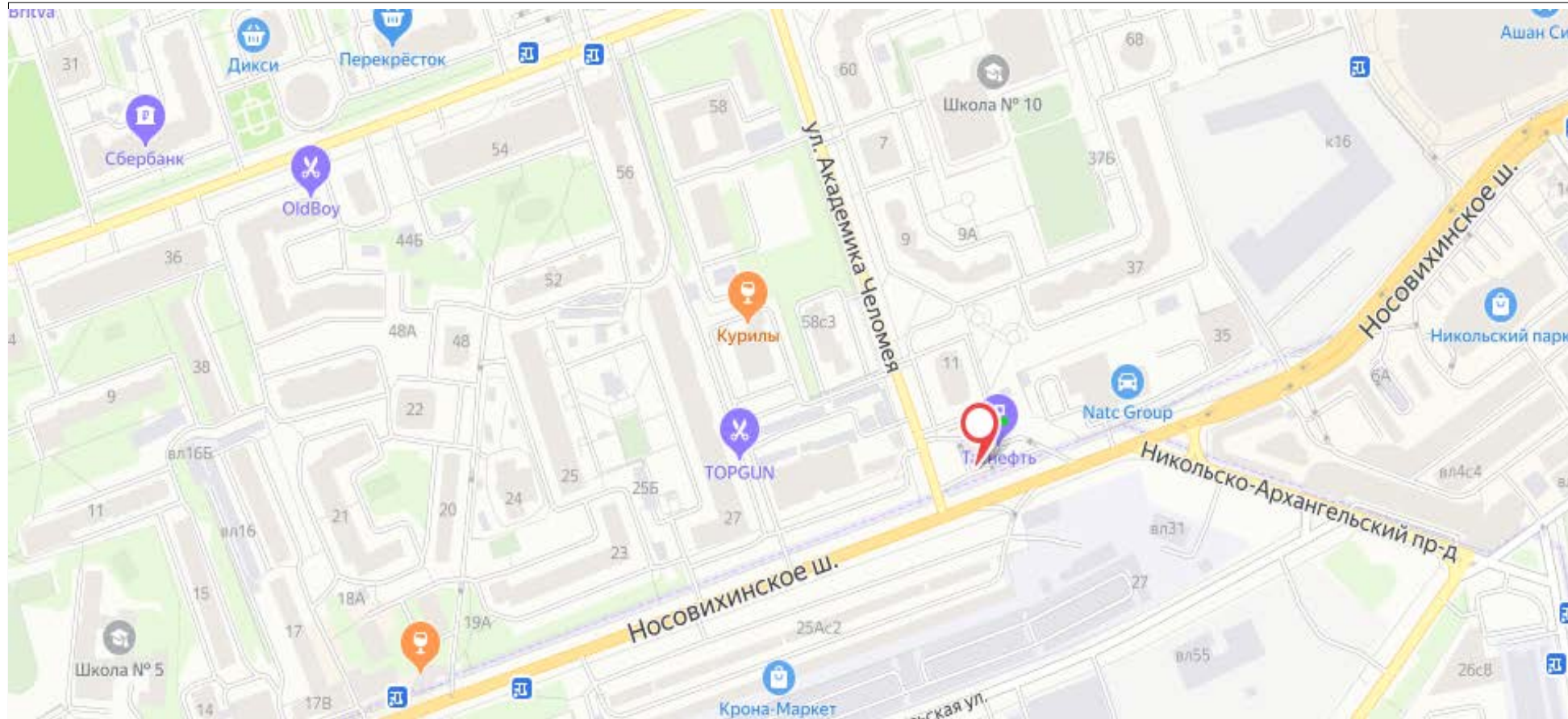

Адрес: г.Реутов, Носовихинское ш., вл. 31В

Приложение N 3  
к Порядку согласования схем  
размещения рекламных конструкций  
на территории муниципальных  
образований Московской области

Сторона А



Сторона Б



## Картографические материалы

№ 72

Приложение N 3  
к Порядку согласования схем  
размещения рекламных конструкций  
на территории муниципальных  
образований Московской области

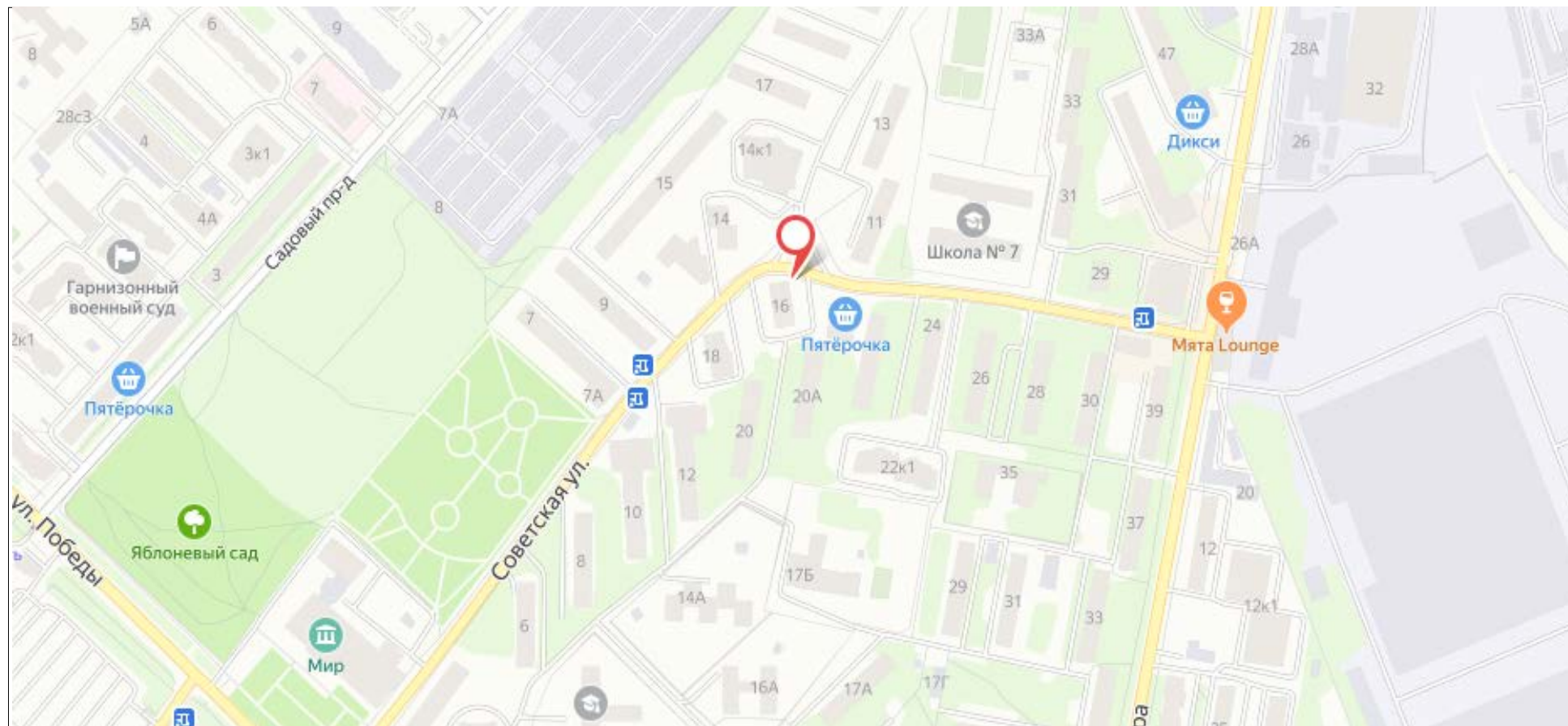

Адрес: г.Реутов, ул. Советская, д.16

Приложение N 3  
к Порядку согласования схем  
размещения рекламных конструкций  
на территории муниципальных  
образований Московской области

Сторона А



Сторона Б



## Картографические материалы

№ 75

Приложение N 3  
к Порядку согласования схем  
размещения рекламных конструкций  
на территории муниципальных  
образований Московской области

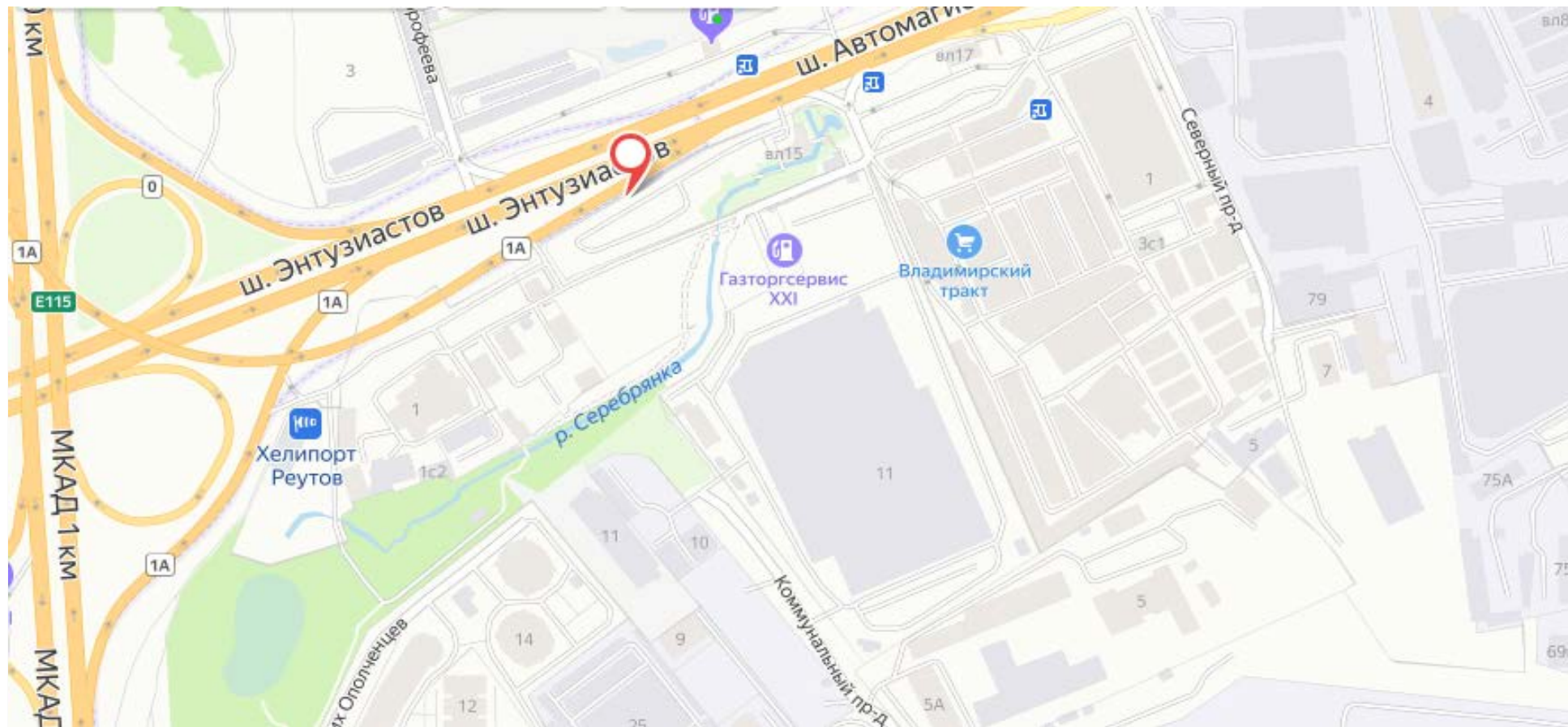

Адрес: г.Реутов, автомагистраль Москва-Н.Новгород, владение 15

Приложение N 3  
к Порядку согласования схем  
размещения рекламных конструкций  
на территории муниципальных  
образований Московской области

Сторона А



Сторона Б



## Картографические материалы

№ 76

Приложение N 3  
к Порядку согласования схем  
размещения рекламных конструкций  
на территории муниципальных  
образований Московской области

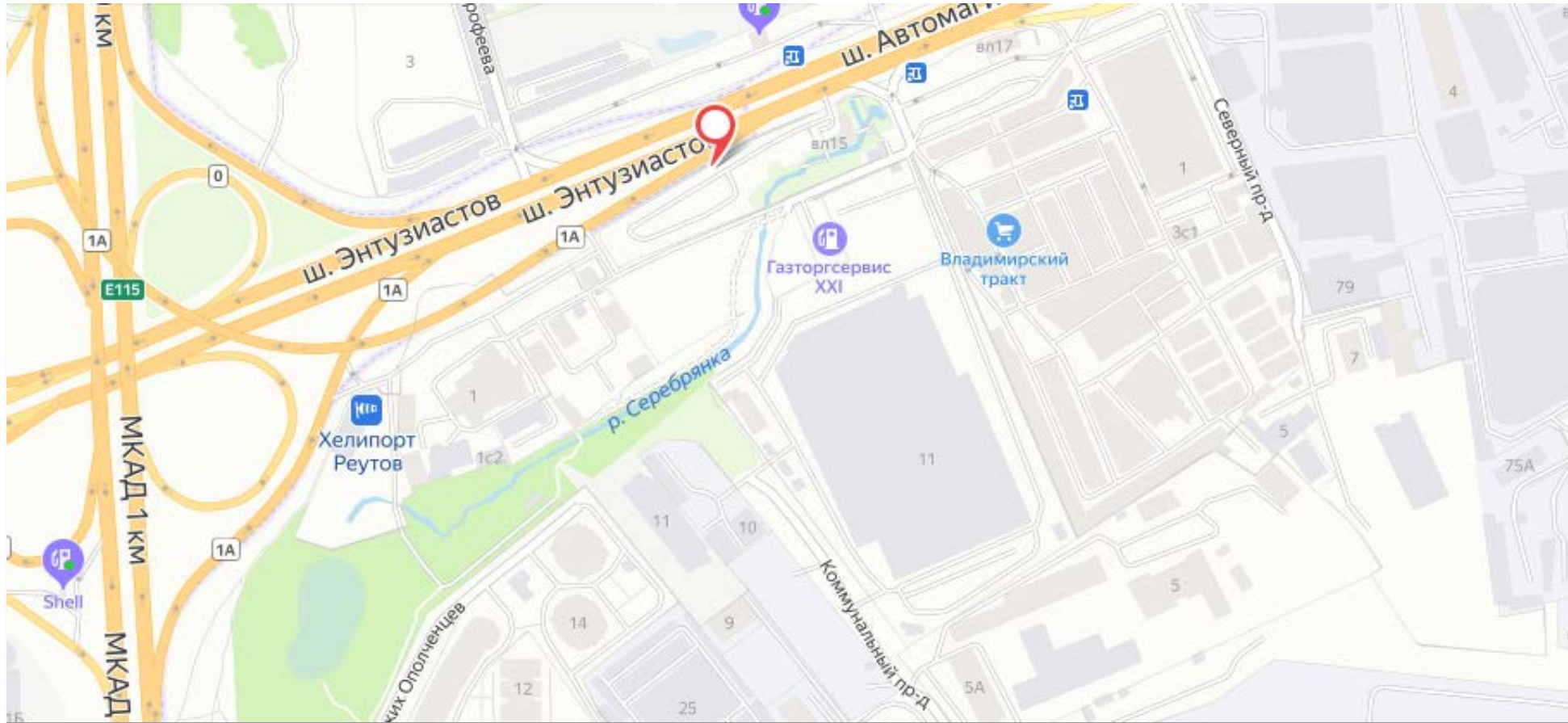

Адрес: г.Реутов, Автомагистраль Москва-Н.Новгород, 15км 640м от центра Москвы, справа



Сторона А



Сторона Б



## Картографические материалы

№ 83

Приложение N 3  
к Порядку согласования схем  
размещения рекламных конструкций  
на территории муниципальных  
образований Московской области

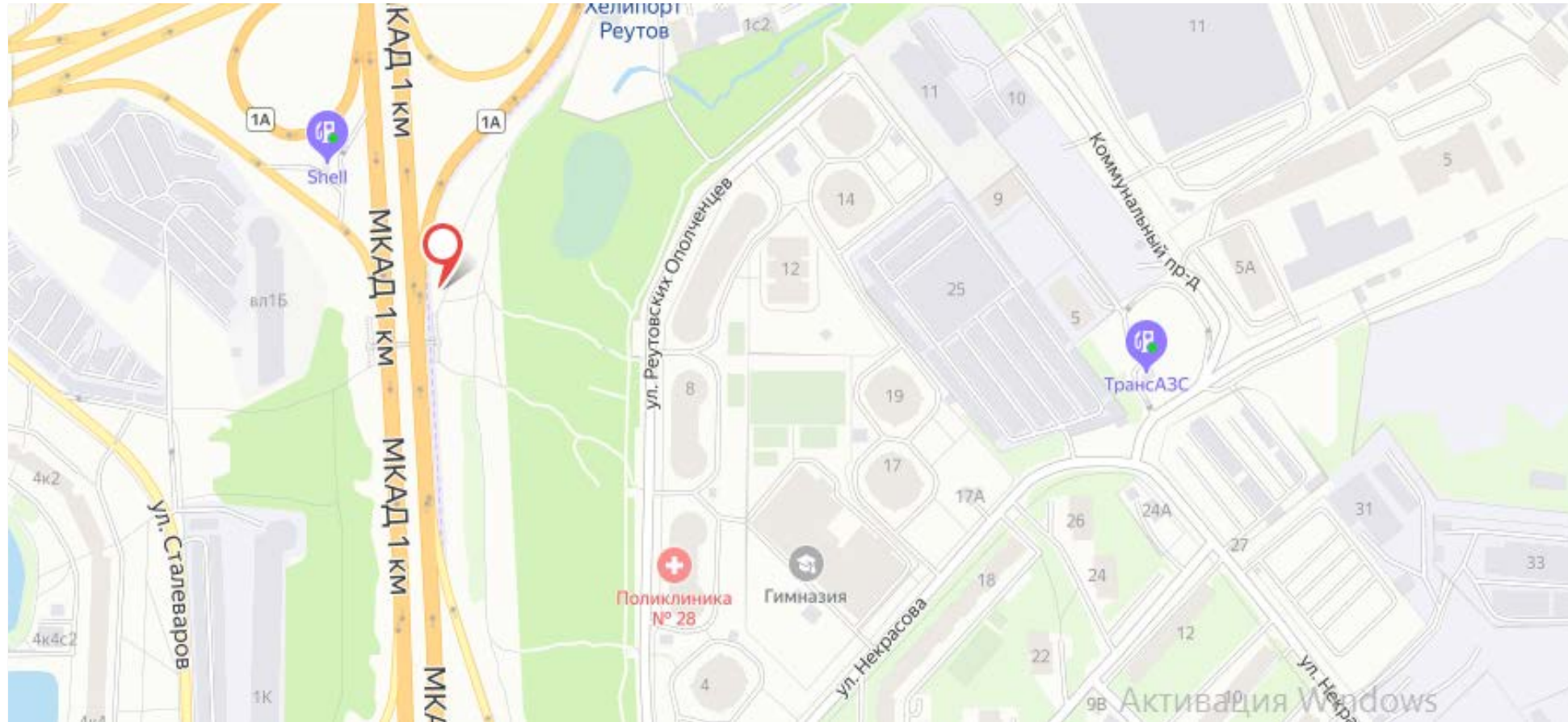

Адрес: г.Реутов, МКАД, 0 км.+450 м

Приложение N 3  
к Порядку согласования схем  
размещения рекламных конструкций  
на территории муниципальных  
образований Московской области

Сторона А

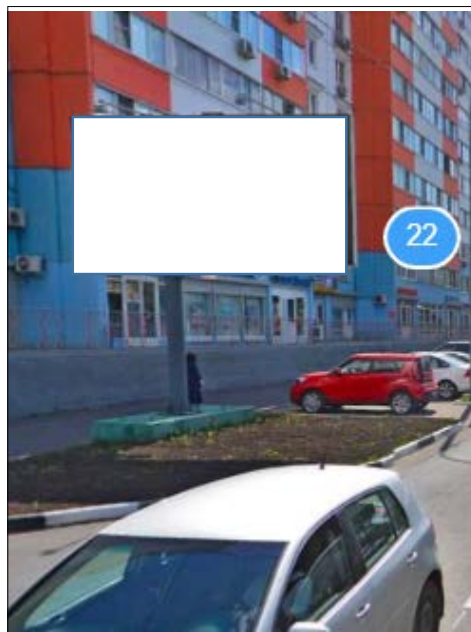

Сторона Б

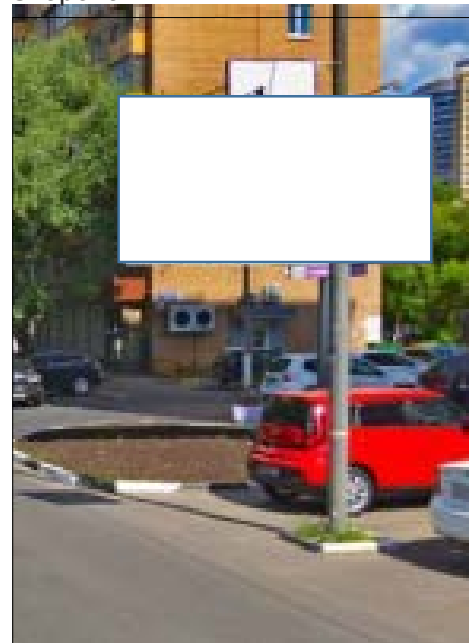

№ 90

Адрес: г.Реутов, ул. Победы, д.22

## Картографические материалы

№ 90

Приложение N 3  
к Порядку согласования схем  
размещения рекламных конструкций  
на территории муниципальных  
образований Московской области

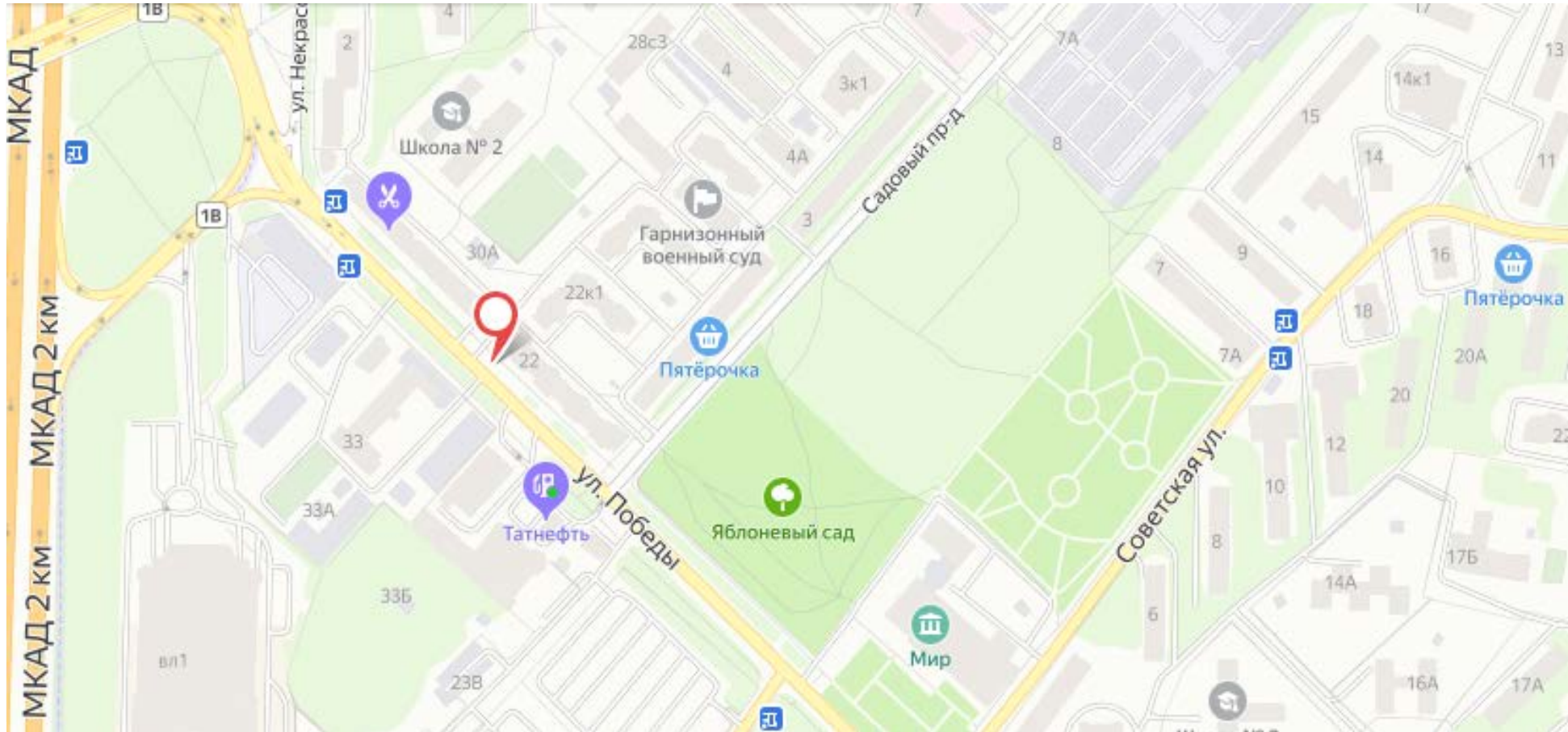

Адрес: г.Реутов, ул. Победы, д.22

Приложение N 3  
к Порядку согласования схем  
размещения рекламных конструкций  
на территории муниципальных  
образований Московской области

Сторона А

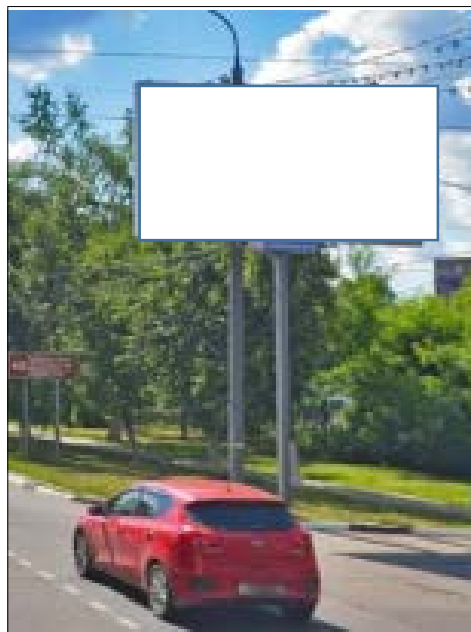

Сторона Б



## Картографические материалы

№ 91

Приложение N 3  
к Порядку согласования схем  
размещения рекламных конструкций  
на территории муниципальных  
образований Московской области

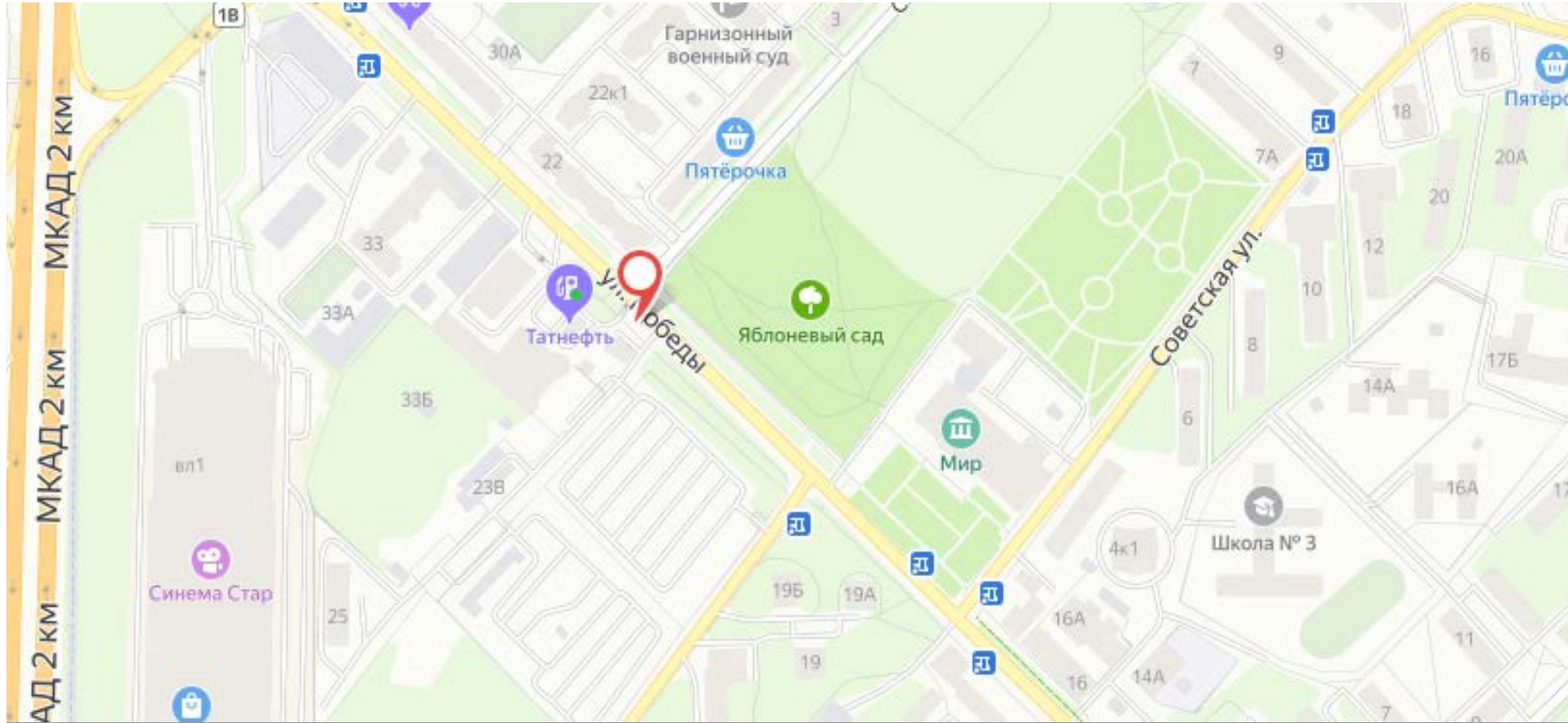

Адрес: г.Реутов, ул. Победы, д.29

Сторона А



Сторона Б

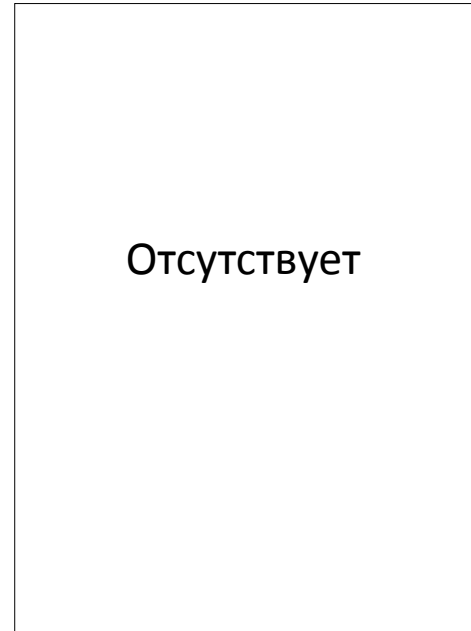

## Картографические материалы

№ 92

Приложение N 3  
к Порядку согласования схем  
размещения рекламных конструкций  
на территории муниципальных  
образований Московской области

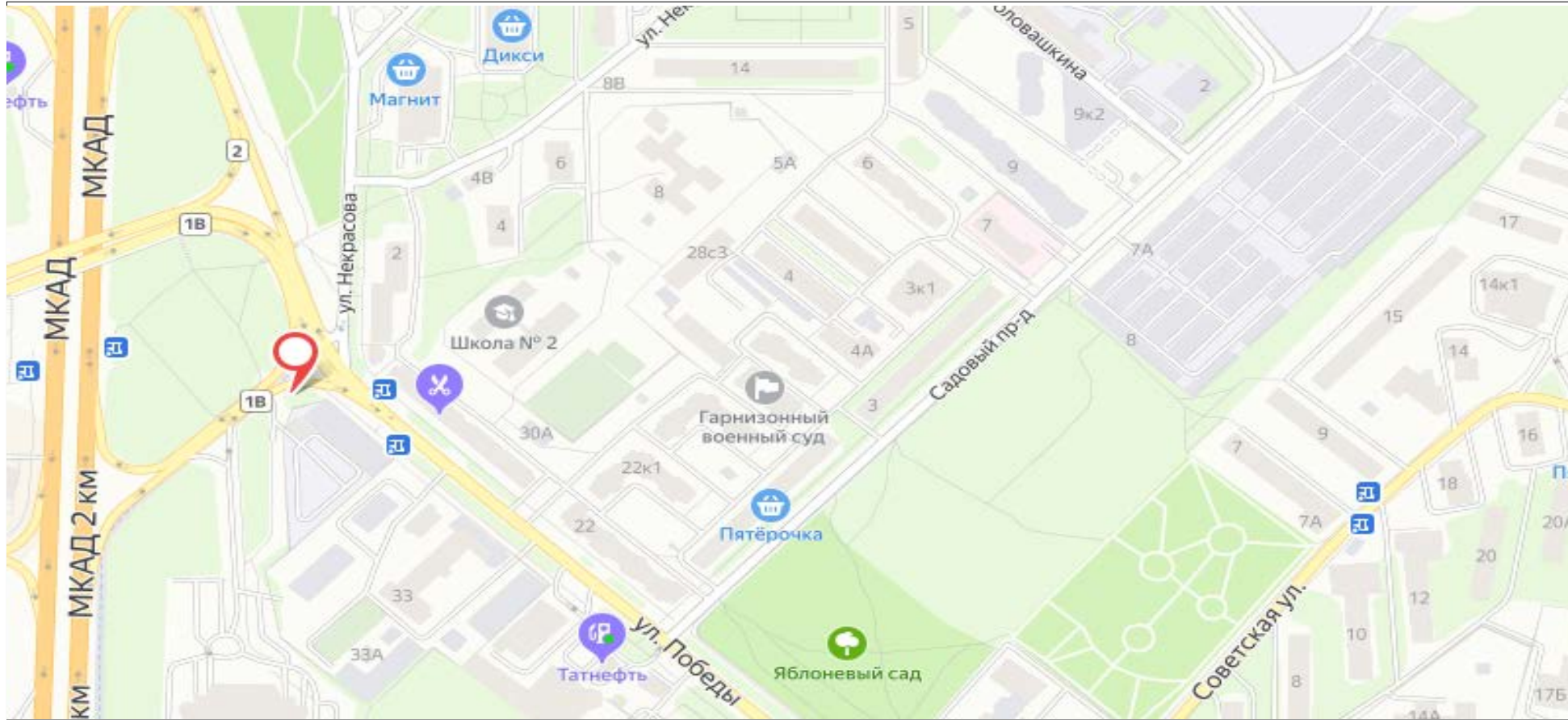

Адрес: г.Реутов, МКАД, ул. Победы, д.35



Сторона А



## Картографические материалы

№ 94

Приложение N 3  
к Порядку согласования схем  
размещения рекламных конструкций  
на территории муниципальных  
образований Московской области



Адрес: г. Реутов, ш. Автомагистраль "Москва - Нижний Новгород", 1

Сторона А



Сторона Б

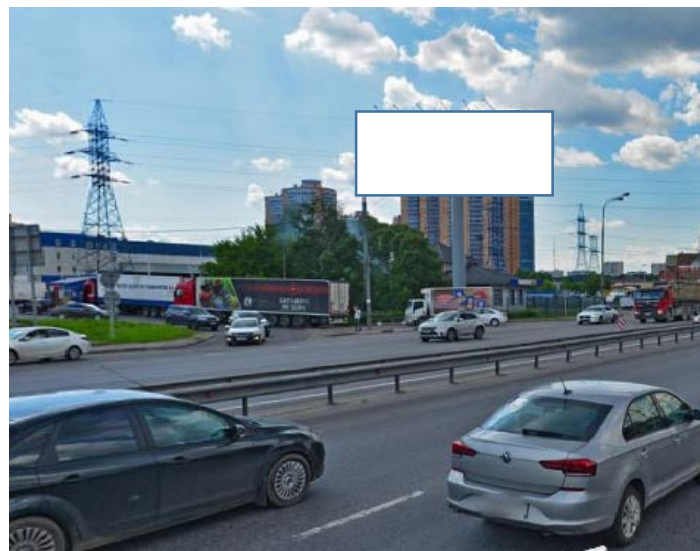

## Картографические материалы

№ 96

Приложение N 3  
к Порядку согласования схем  
размещения рекламных конструкций  
на территории муниципальных  
образований Московской области

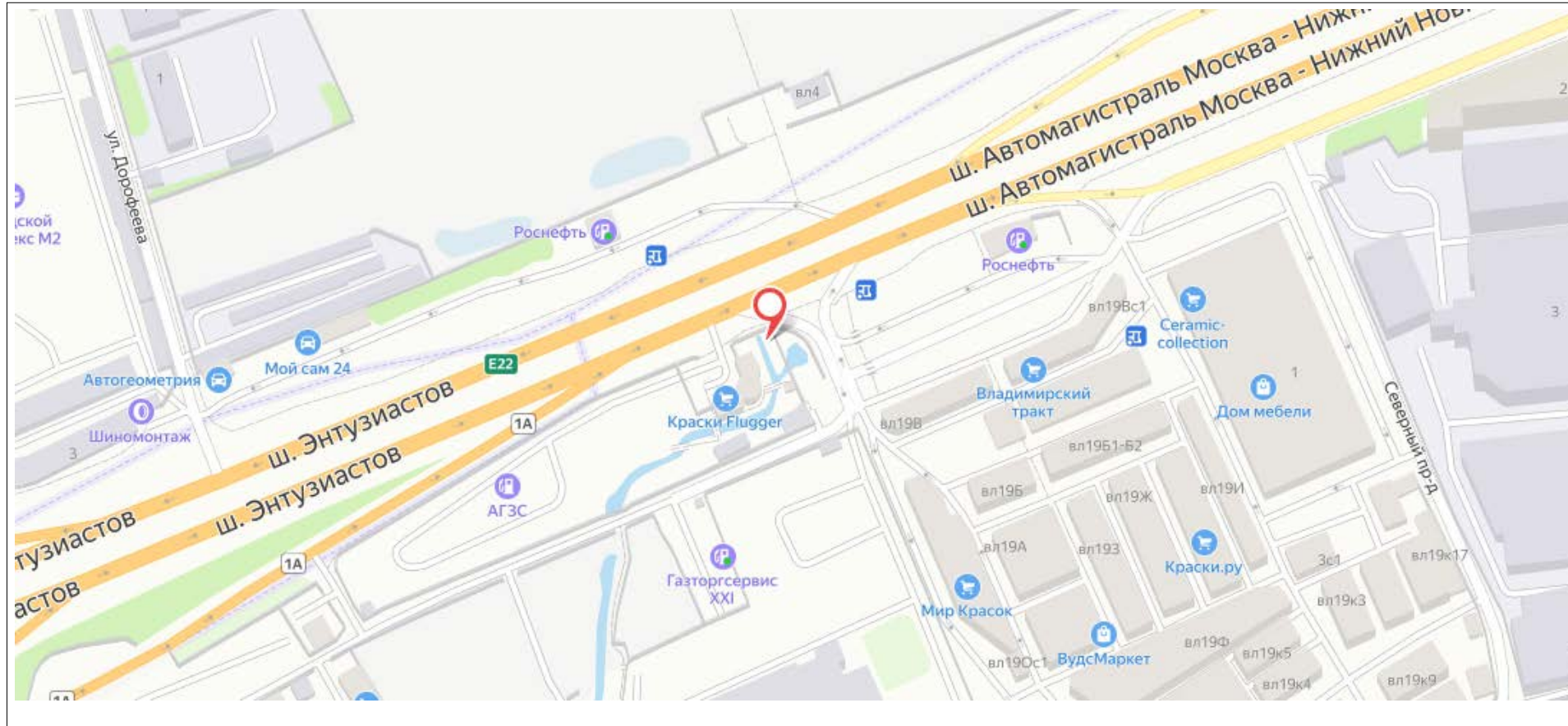

**Адрес: г. Реутов, автомагистраль Москва-Нижний Новгород, вл. 15**

Приложение N 3  
к Порядку согласования схем  
размещения рекламных конструкций  
на территории муниципальных  
образований Московской области

Сторона А



Сторона Б



## Картографические материалы

№ 97

Приложение N 3  
к Порядку согласования схем  
размещения рекламных конструкций  
на территории муниципальных  
образований Московской области

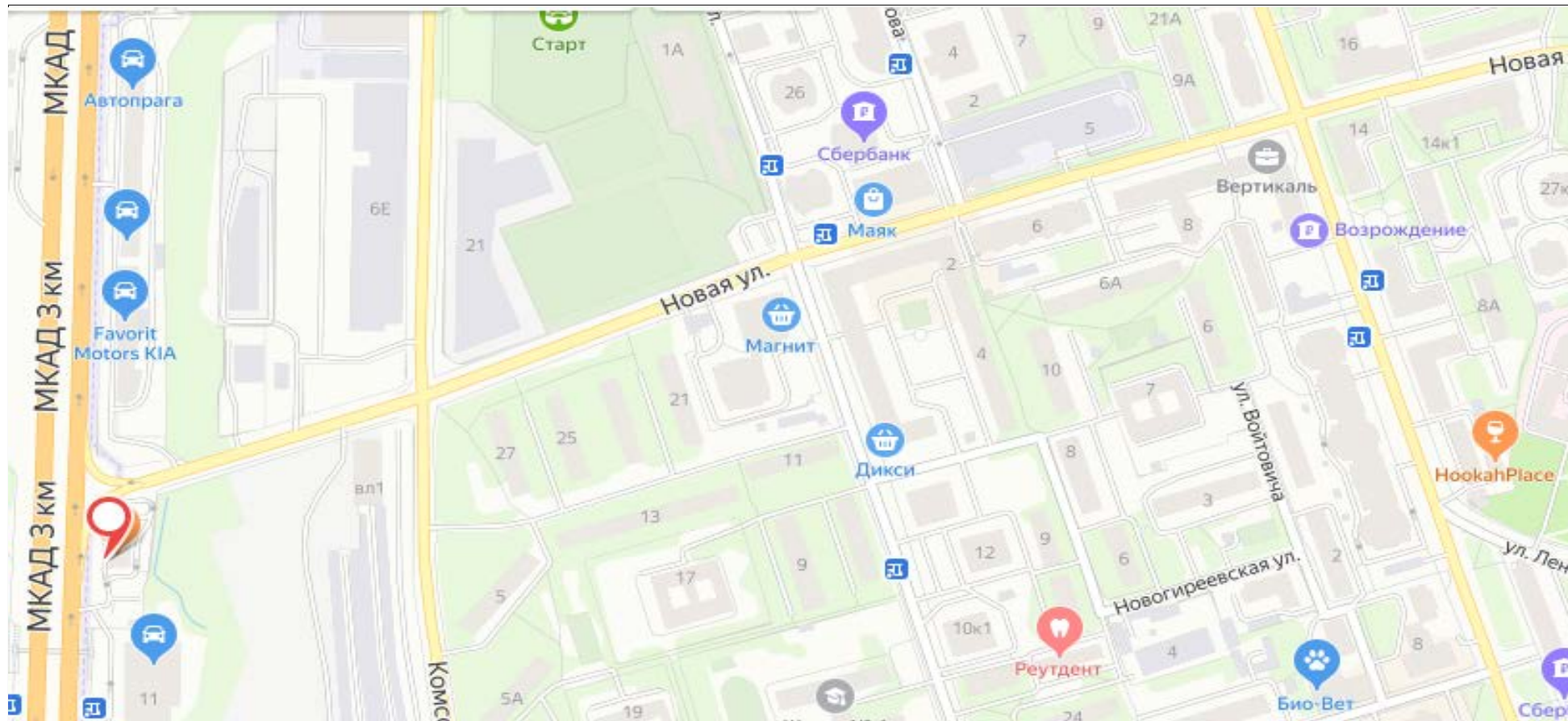

Адрес: г.Реутов, 3-й км МКАД, д. 3

Приложение N 3  
к Порядку согласования схем  
размещения рекламных конструкций  
на территории муниципальных  
образований Московской области

Сторона А



Сторона Б



№ 98

Адрес: г.Реутов, ул. Новая, съезд с МКАД, справа

## Картографические материалы

№ 98

Приложение N 3  
к Порядку согласования схем  
размещения рекламных конструкций  
на территории муниципальных  
образований Московской области

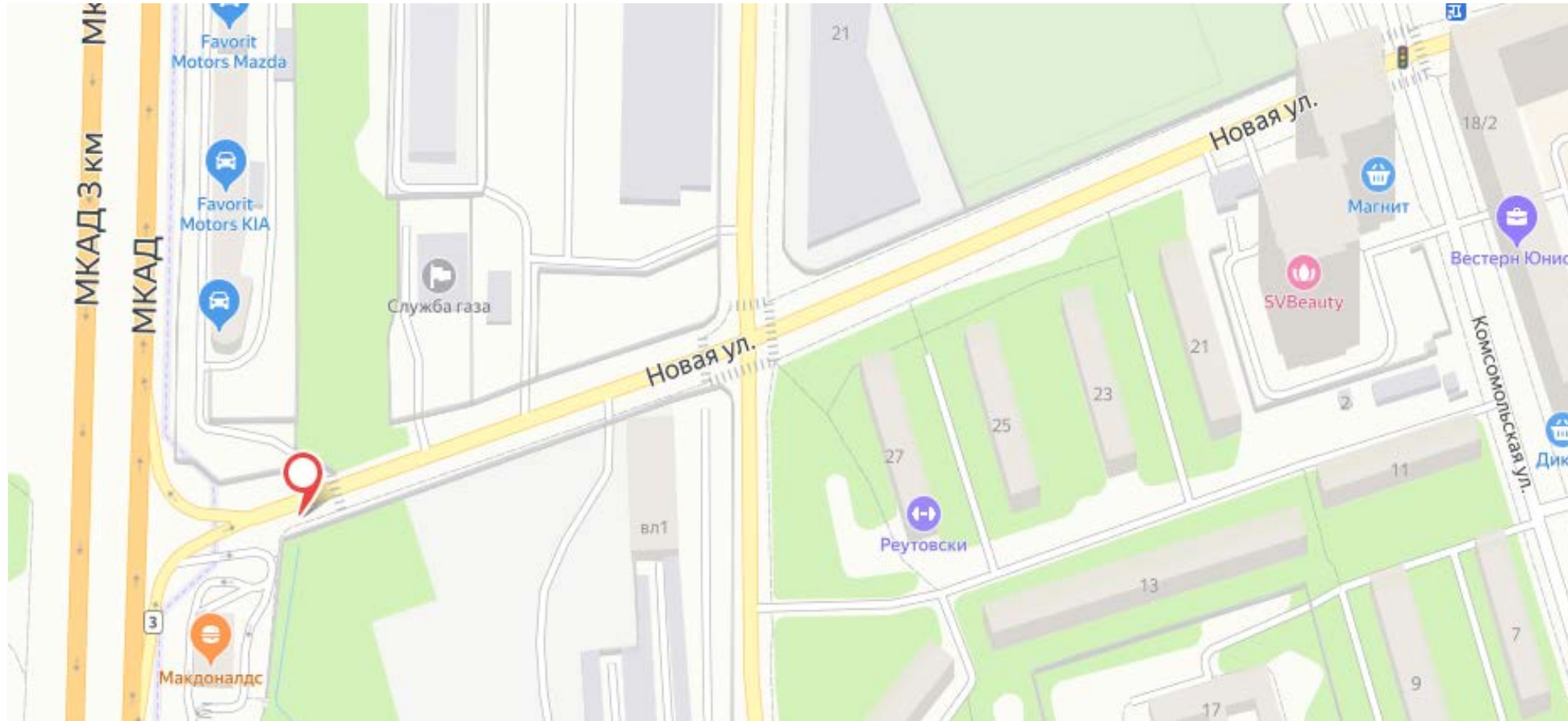

Адрес: г.Реутов, ул. Новая, съезд с МКАД, справа



Приложение N 3  
к Порядку согласования схем  
размещения рекламных конструкций  
на территории муниципальных  
образований Московской области

Сторона А

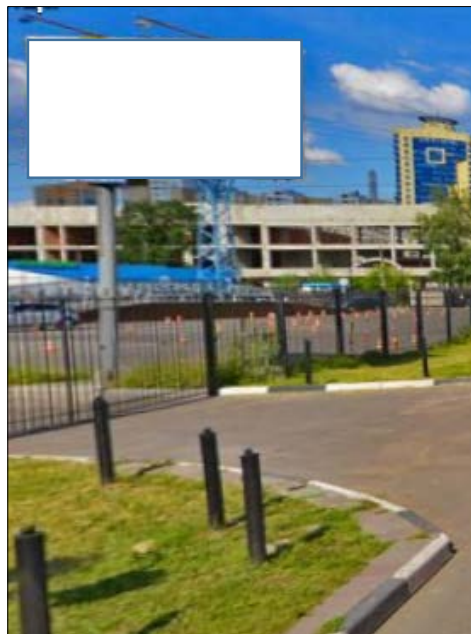

Сторона Б



## Картографические материалы

№ 99

Приложение N 3  
к Порядку согласования схем  
размещения рекламных конструкций  
на территории муниципальных  
образований Московской области

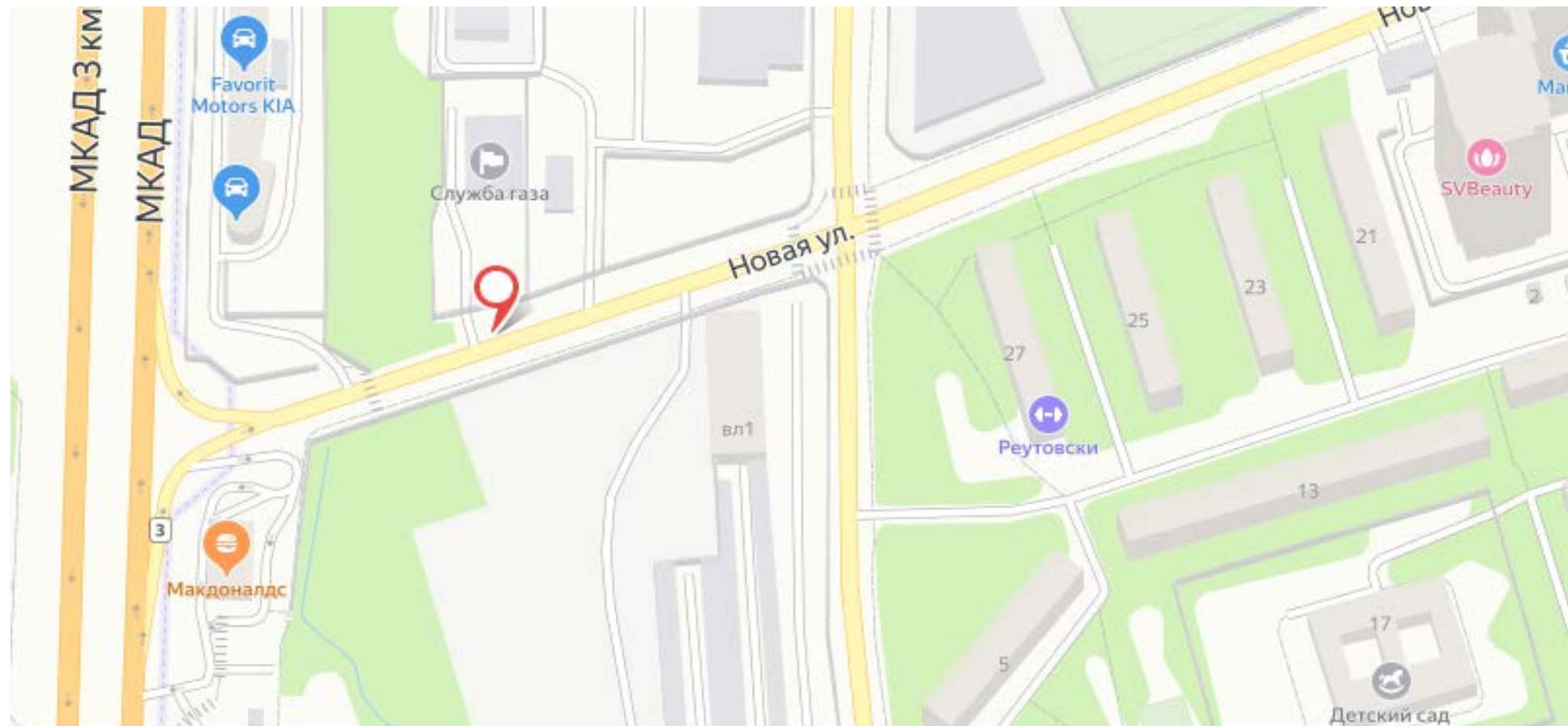

Адрес: г.Реутов, ул. Новая, съезд с МКАД, слева

Приложение N 3  
к Порядку согласования схем  
размещения рекламных конструкций  
на территории муниципальных  
образований Московской области

Сторона А



Сторона Б



## Картографические материалы

№ 100

Приложение N 3  
к Порядку согласования схем  
размещения рекламных конструкций  
на территории муниципальных  
образований Московской области

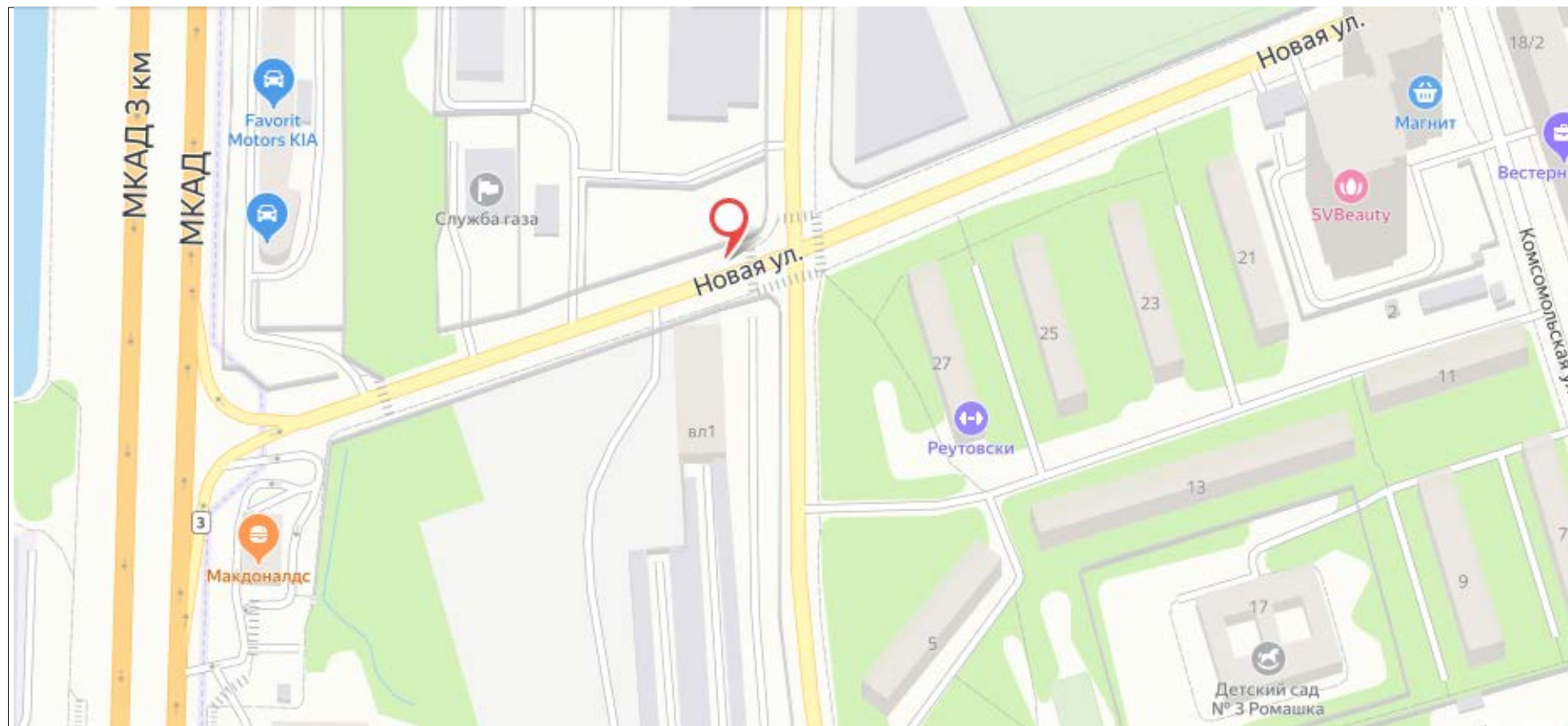

Адрес: г.Реутов, ул.Новая пересечение с ул.Строителей

Приложение N 3  
к Порядку согласования схем  
размещения рекламных конструкций  
на территории муниципальных  
образований Московской области

Сторона А



Сторона Б



## Картографические материалы

№ 101

Приложение N 3  
к Порядку согласования схем  
размещения рекламных конструкций  
на территории муниципальных  
образований Московской области

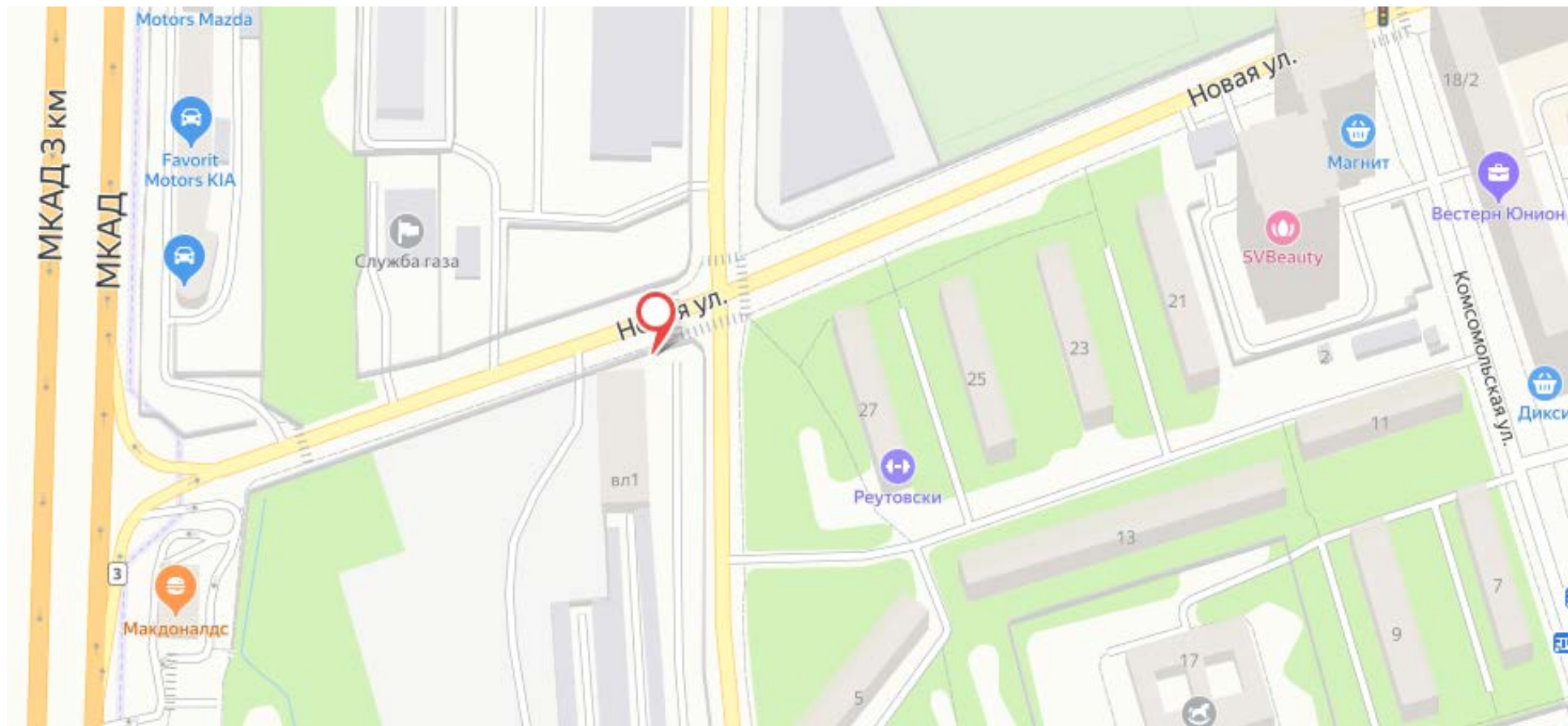

Адрес: г.Реутов, ул.Новая пересечение с ул.Комсомольской (справа)

Сторона А



Сторона Б

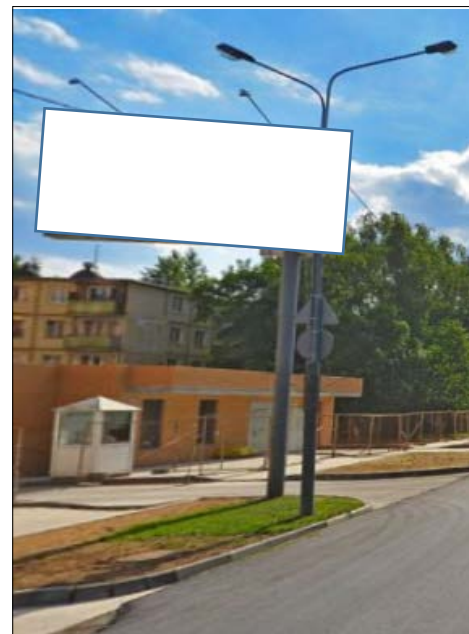

## Картографические материалы

№ 102

Приложение N 3  
к Порядку согласования схем  
размещения рекламных конструкций  
на территории муниципальных  
образований Московской области

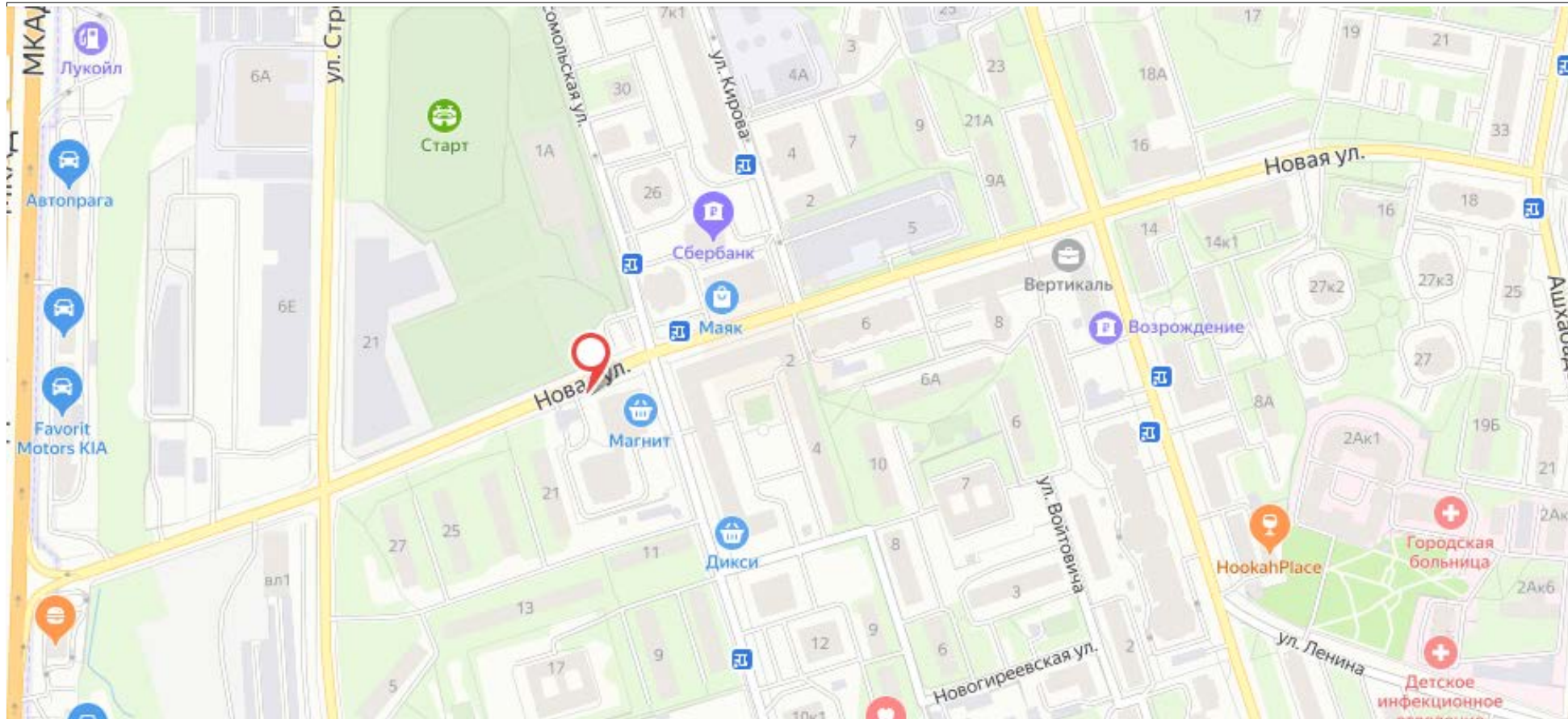

Адрес: г.Реутов, ул. Новая, пересечение с ул. Комсомольская, ст. "Старт"



Приложение N 3  
к Порядку согласования схем  
размещения рекламных конструкций  
на территории муниципальных  
образований Московской области

Сторона А



Сторона Б

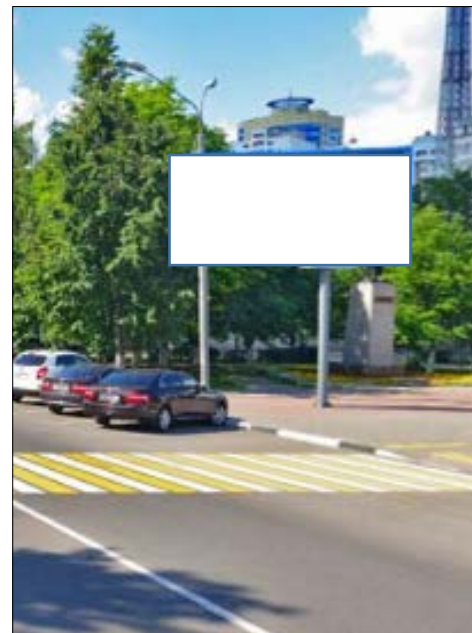

## Картографические материалы

№ 105

Приложение N 3  
к Порядку согласования схем  
размещения рекламных конструкций  
на территории муниципальных  
образований Московской области

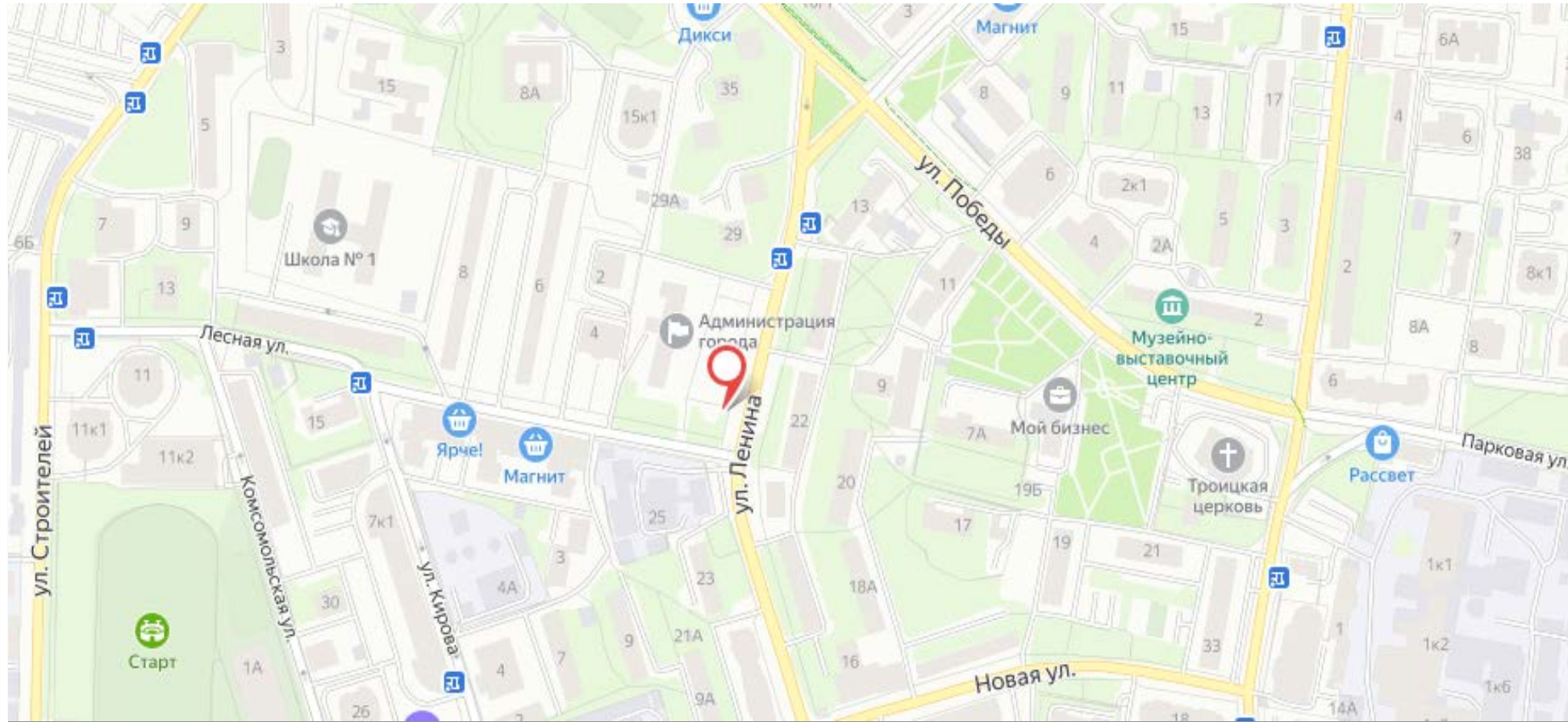

Адрес: г.Реутов, ул. Ленина, д.27

Сторона А



Сторона Б



## Картографические материалы

№ 106

Приложение N 3  
к Порядку согласования схем  
размещения рекламных конструкций  
на территории муниципальных  
образований Московской области

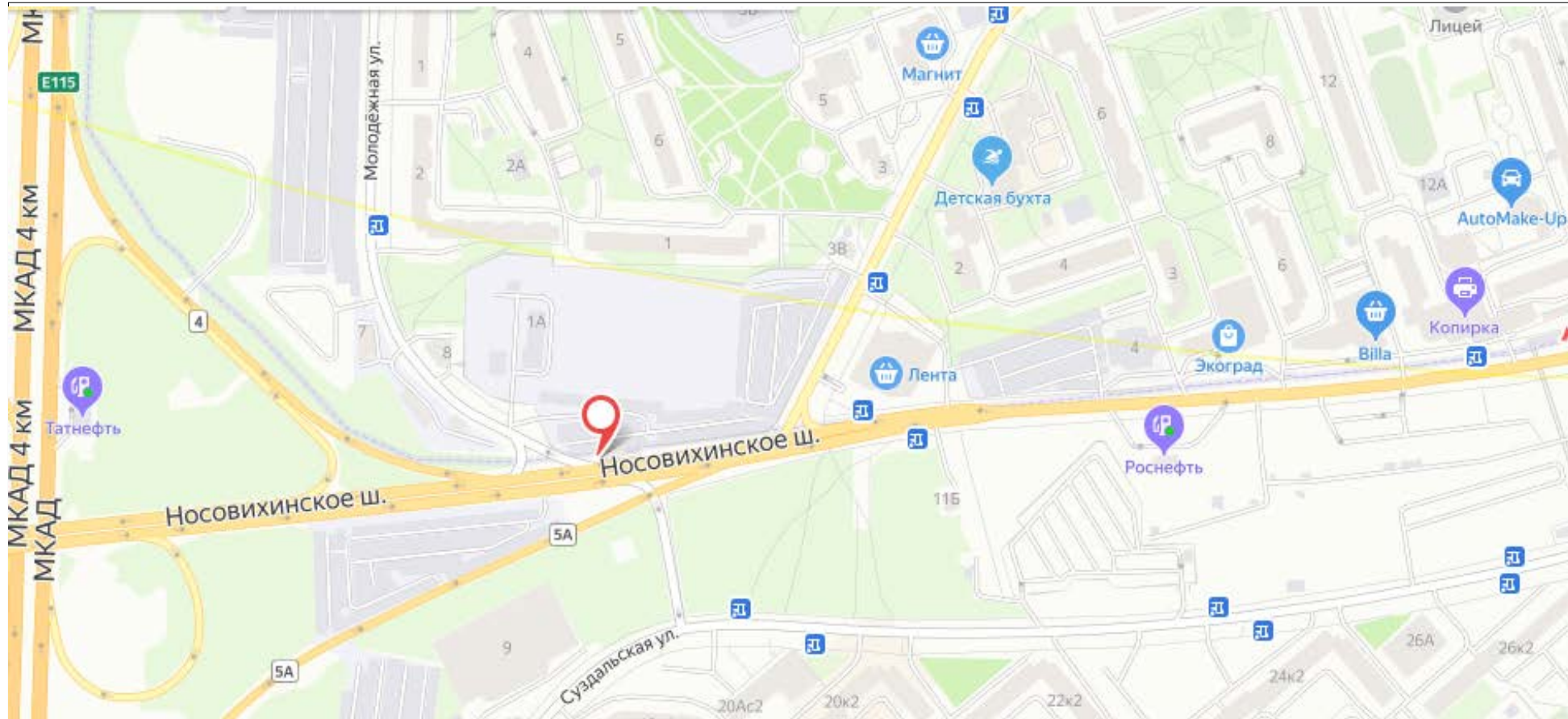

**Адрес: Московская область, г. Реутов, Носовихинское ш., вл. 8, съезд на ул. Молодежная, 100м от МКАД**

Сторона А



Сторона Б



## Картографические материалы

№ 107

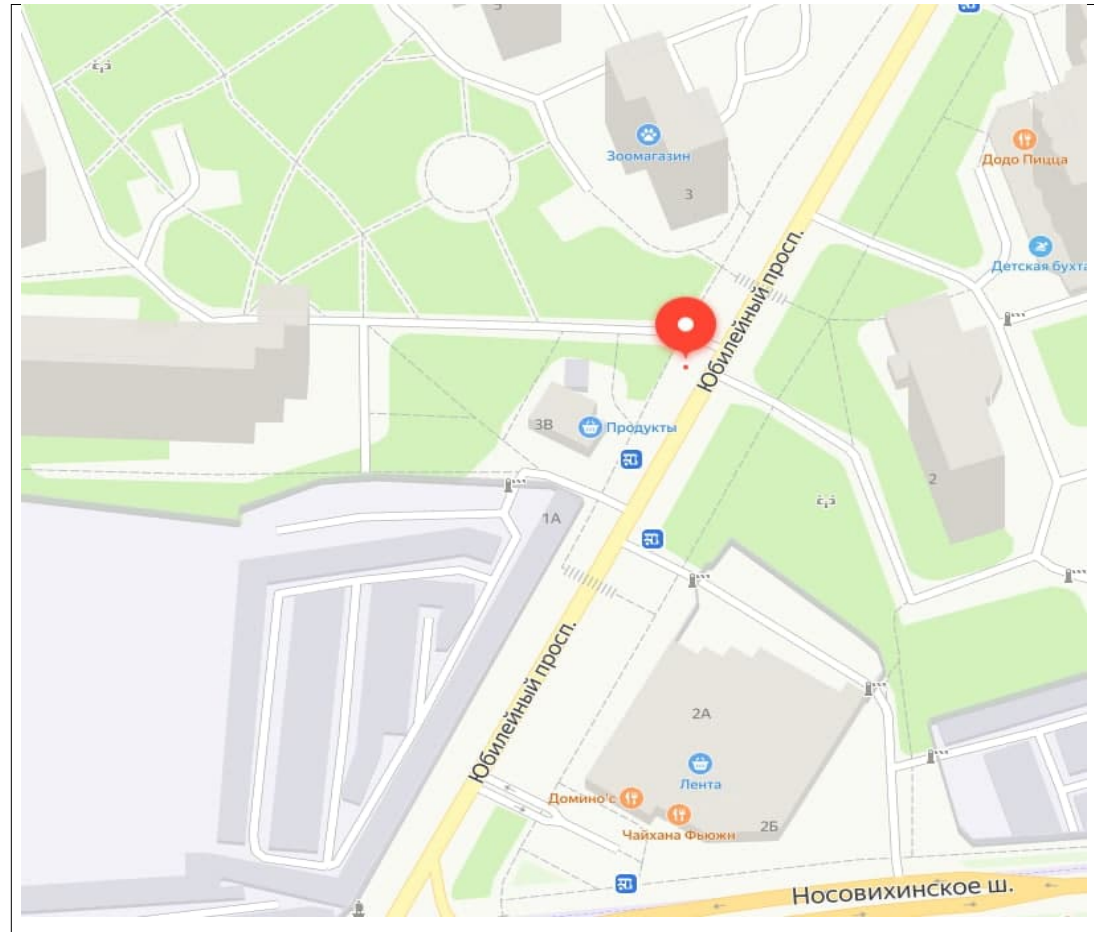

Адрес: г.Реутов, Юбилейный пр-т, д. 3 поворот на ул. Молодежная (справа)

Приложение N 3  
к Порядку согласования схем  
размещения рекламных конструкций  
на территории муниципальных  
образований Московской области

Сторона А

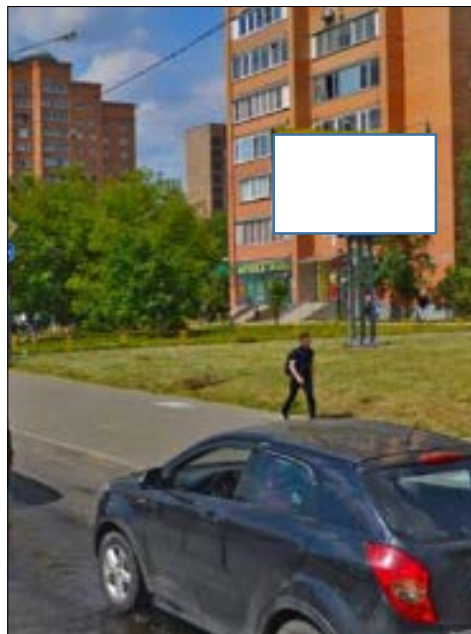

Сторона Б



## Картографические материалы

№ 108

Приложение N 3  
к Порядку согласования схем  
размещения рекламных конструкций  
на территории муниципальных  
образований Московской области

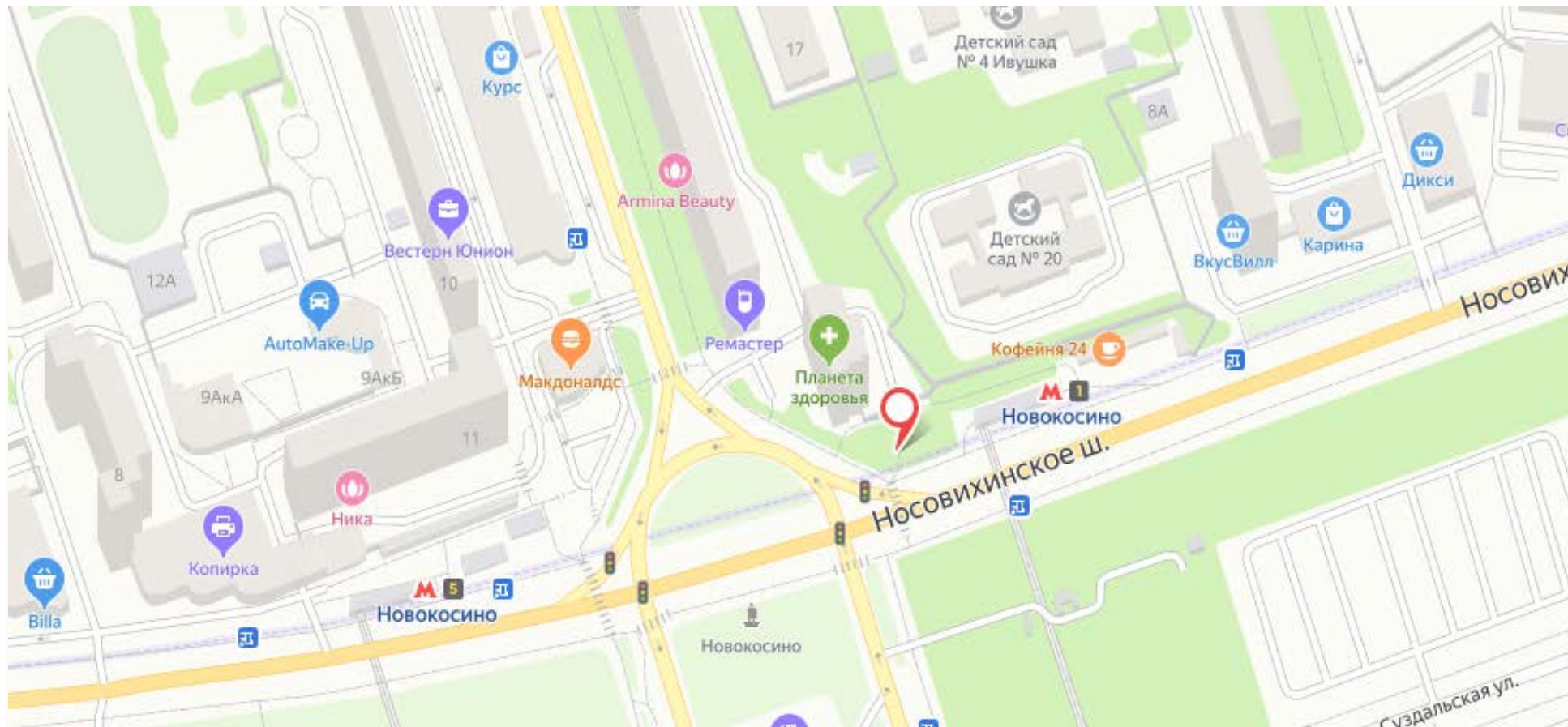

Адрес: г.Реутов, Носовихинское ш., 100 м до пересечение с ул. Южной д.19



Приложение N 3  
к Порядку согласования схем  
размещения рекламных конструкций  
на территории муниципальных  
образований Московской области

Сторона А



Сторона Б

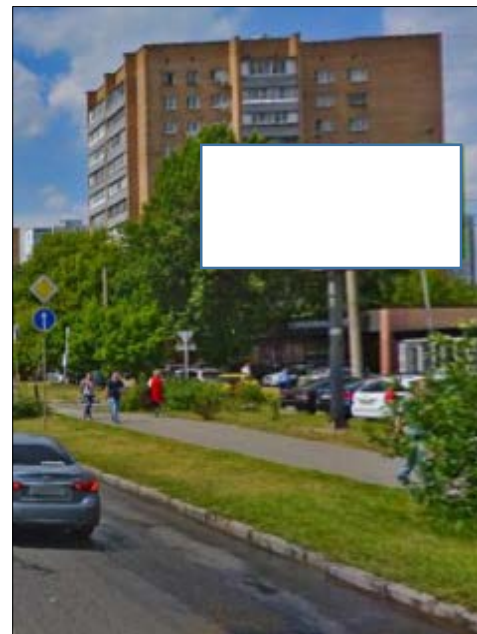

## Картографические материалы

№ 109

Приложение N 3  
к Порядку согласования схем  
размещения рекламных конструкций  
на территории муниципальных  
образований Московской области

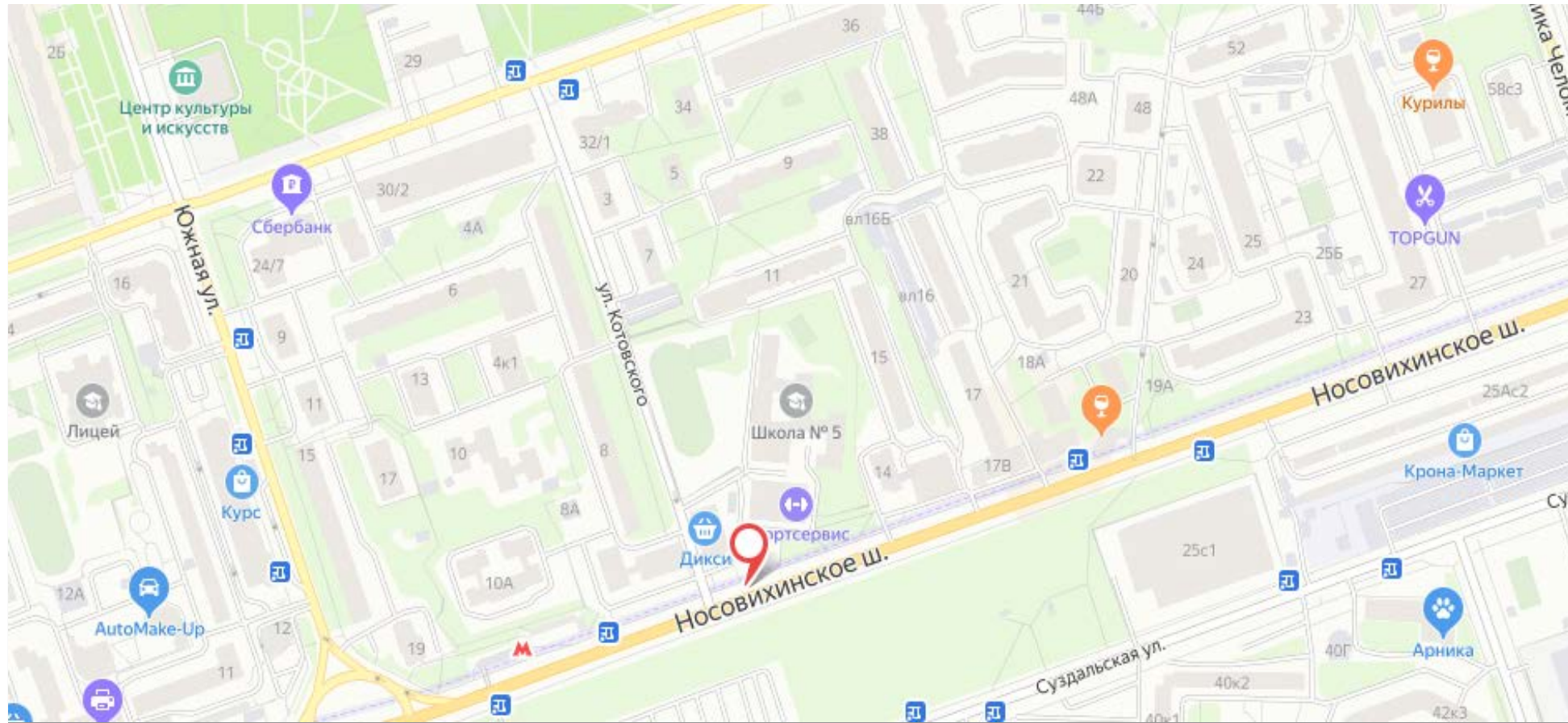

Адрес: г.Реутов, Носовихинское ш., д.13 В пересечение с ул. Котовского

Приложение N 3  
к Порядку согласования схем  
размещения рекламных конструкций  
на территории муниципальных  
образований Московской области

Сторона А



Сторона Б



№ 110

Адрес: г.Реутов, Носовихинское ш., д.13А

## Картографические материалы

№ 110

Приложение N 3  
к Порядку согласования схем  
размещения рекламных конструкций  
на территории муниципальных  
образований Московской области

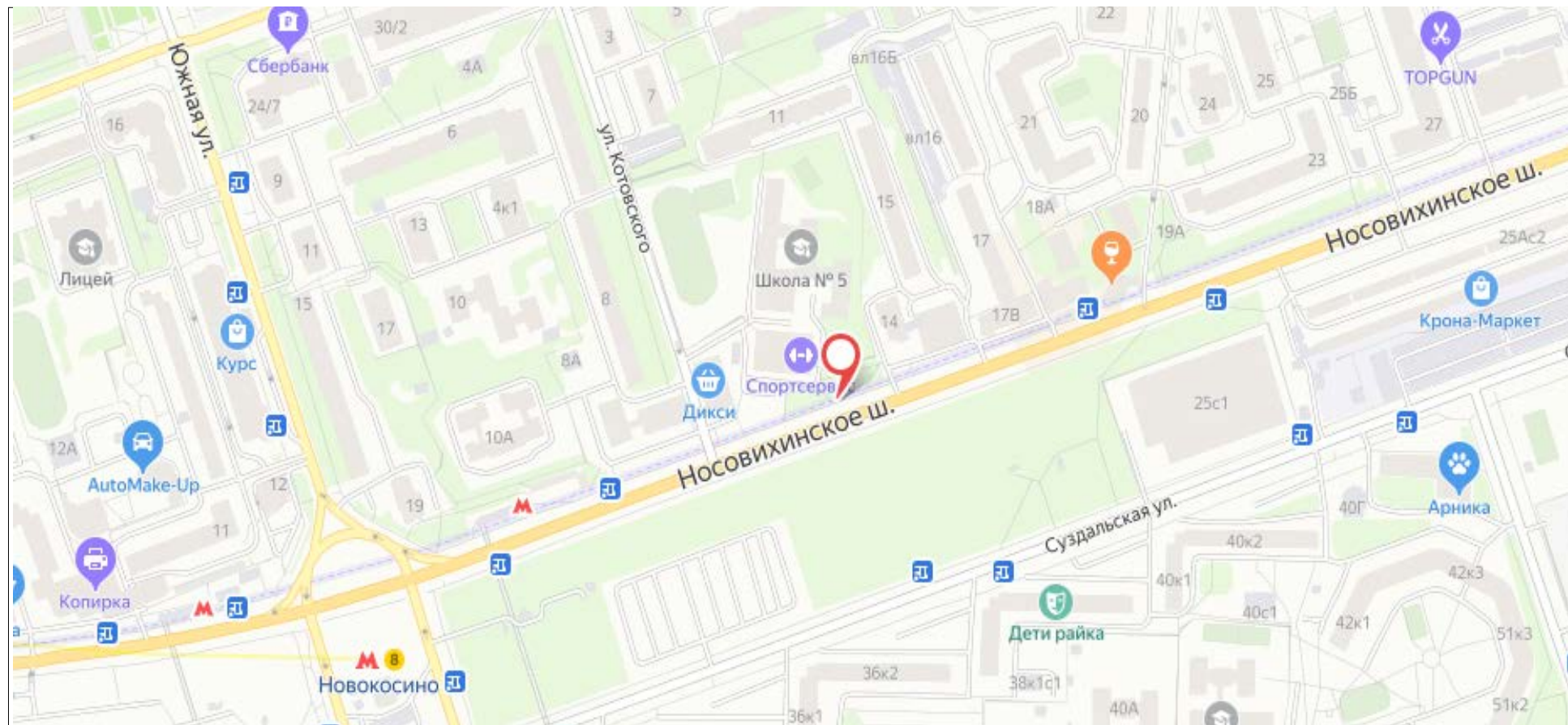

Адрес: г.Реутов, Носовихинское ш., д.13А

Сторона А



Сторона Б

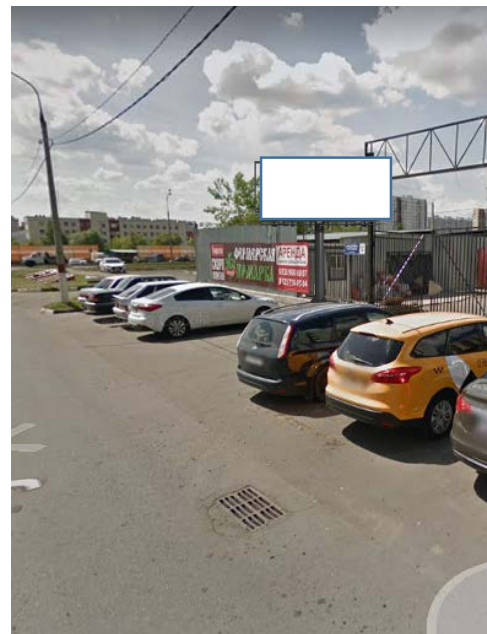

## Картографические материалы

№ 112

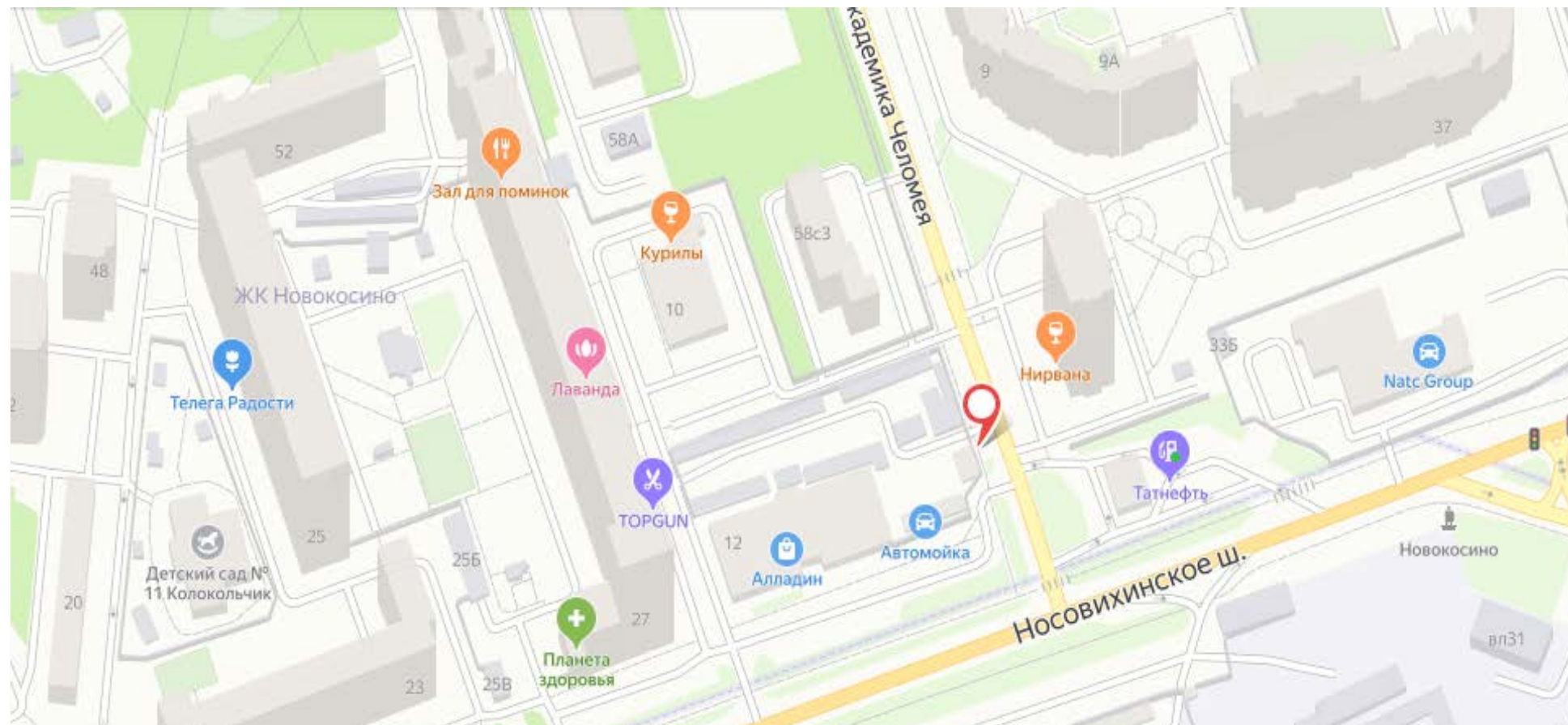

**Адрес: г.Реутов, ул. Челомея, д. 12, ТЦ "Алладин" (напротив д.11)**

Приложение N 3  
к Порядку согласования схем  
размещения рекламных конструкций  
на территории муниципальных  
образований Московской области

Сторона А



Сторона Б



## Картографические материалы

№ 113

Приложение N 3  
к Порядку согласования схем  
размещения рекламных конструкций  
на территории муниципальных  
образований Московской области

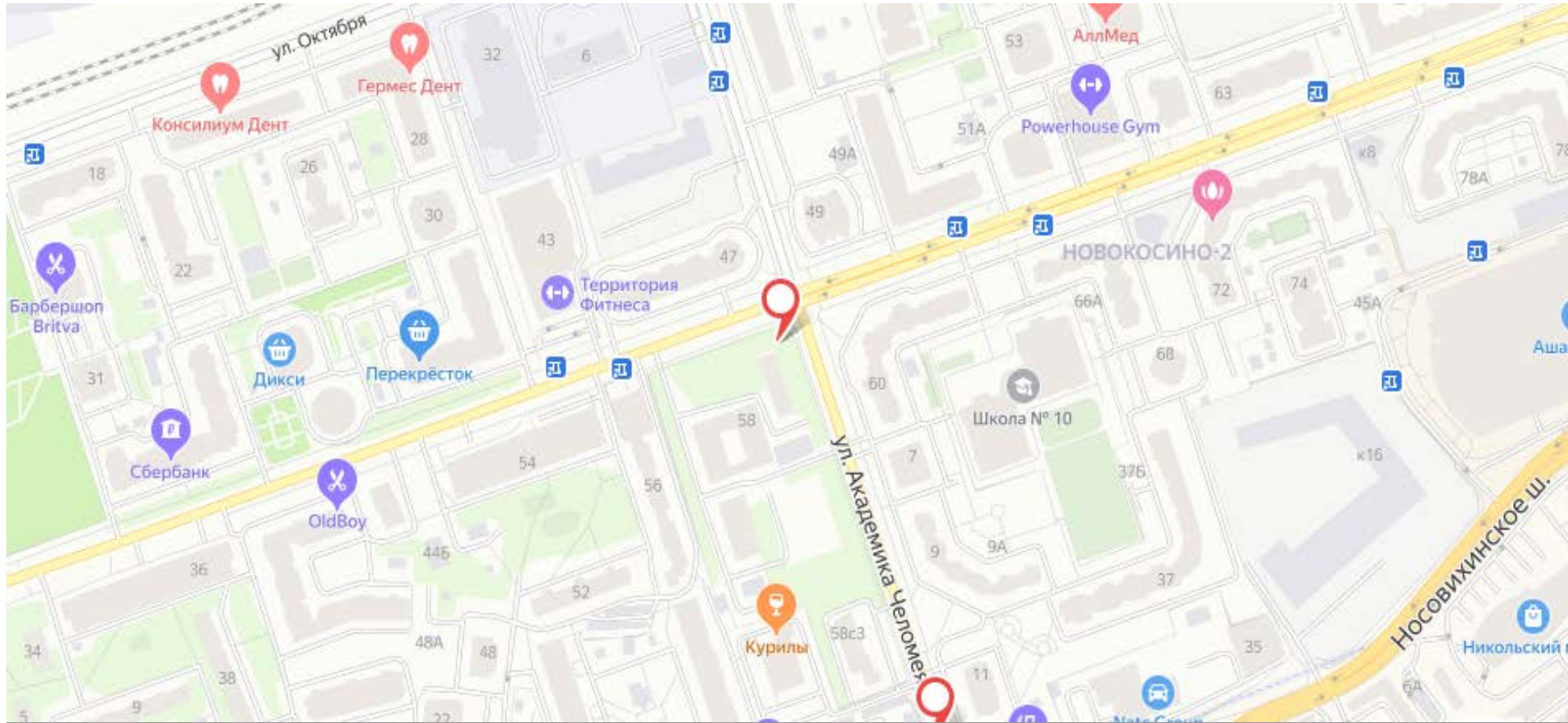

Адрес: г.Реутов, Юбилейный проспект, д.58



Приложение N 3  
к Порядку согласования схем  
размещения рекламных конструкций  
на территории муниципальных  
образований Московской области

Сторона А



Сторона Б



## Картографические материалы

№ 115

Приложение N 3  
к Порядку согласования схем  
размещения рекламных конструкций  
на территории муниципальных  
образований Московской области

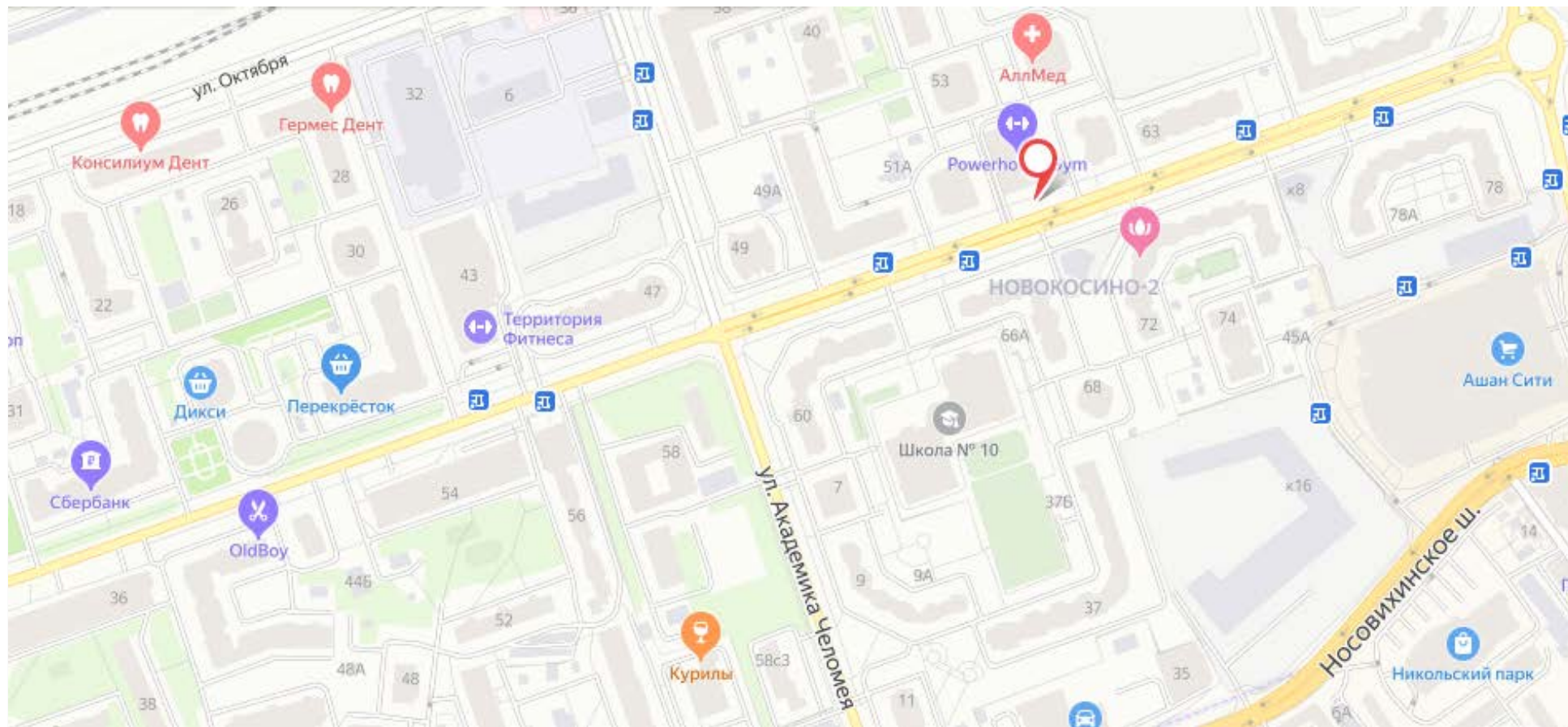

Адрес: г.Реутов, Юбилейный пр-т, д.57

Приложение N 3  
к Порядку согласования схем  
размещения рекламных конструкций  
на территории муниципальных  
образований Московской области

Сторона А

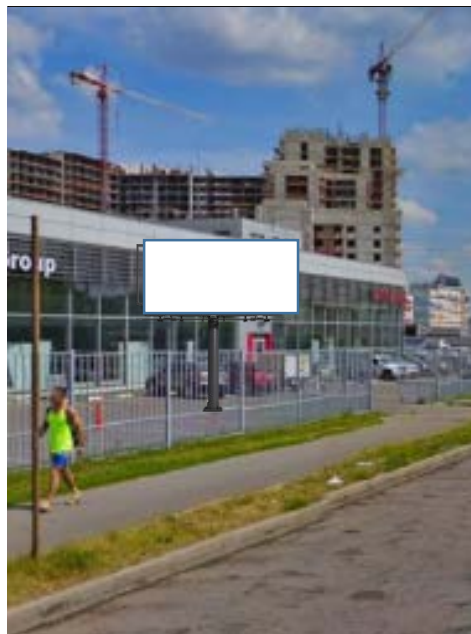

Сторона Б



№ 117

Адрес: г.Реутов, Носовихинское ш., д.33А

## Картографические материалы

№ 117

Приложение N 3  
к Порядку согласования схем  
размещения рекламных конструкций  
на территории муниципальных  
образований Московской области

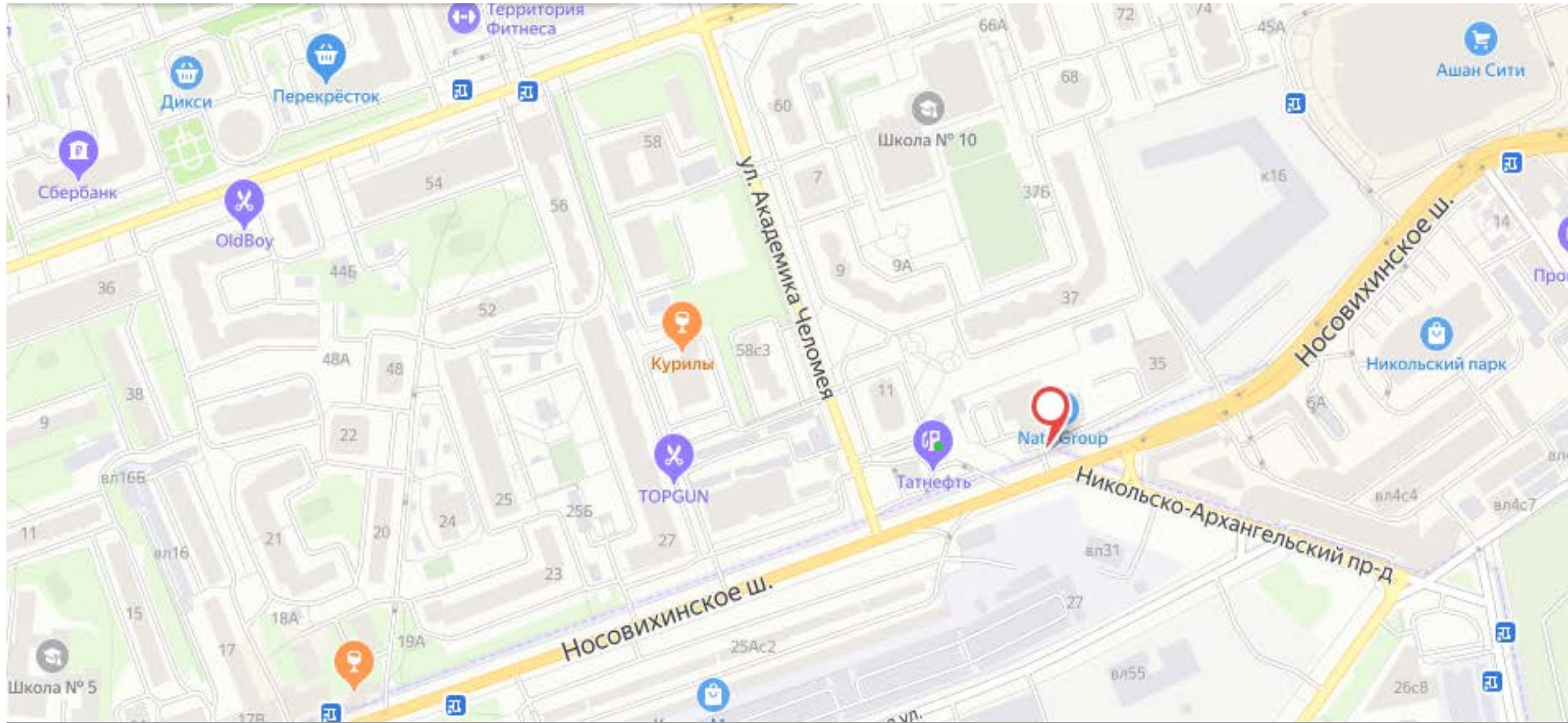

**Адрес: г.Реутов, Носовихинское ш., д.33А**

Приложение N 3  
к Порядку согласования схем  
размещения рекламных конструкций  
на территории муниципальных  
образований Московской области

Сторона А



Сторона Б



## Картографические материалы

№ 118

Приложение N 3  
к Порядку согласования схем  
размещения рекламных конструкций  
на территории муниципальных  
образований Московской области

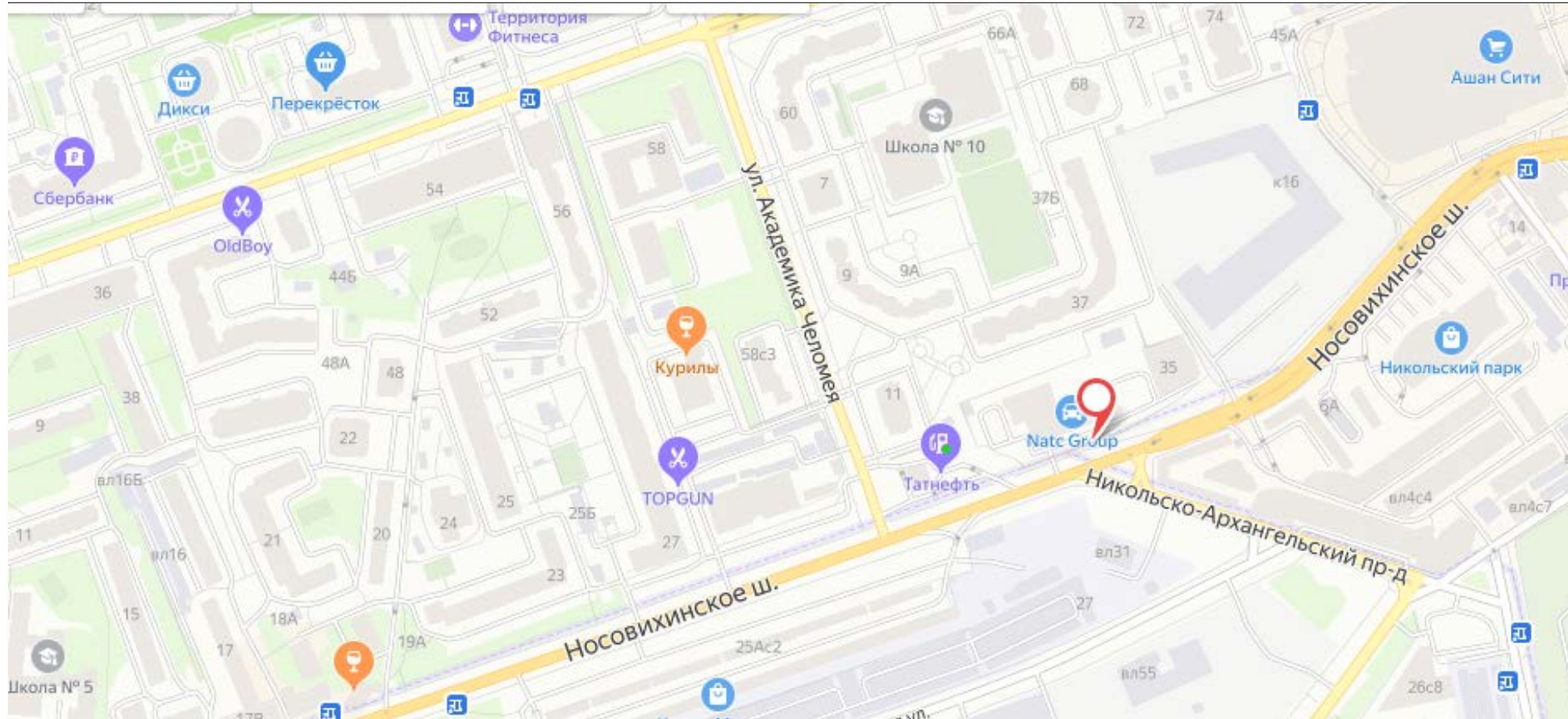

Адрес: г.Реутов, Носовихинское ш., д.33А

Сторона А



Сторона Б



## Картографические материалы

№ 119

Приложение N 3  
к Порядку согласования схем  
размещения рекламных конструкций  
на территории муниципальных  
образований Московской области

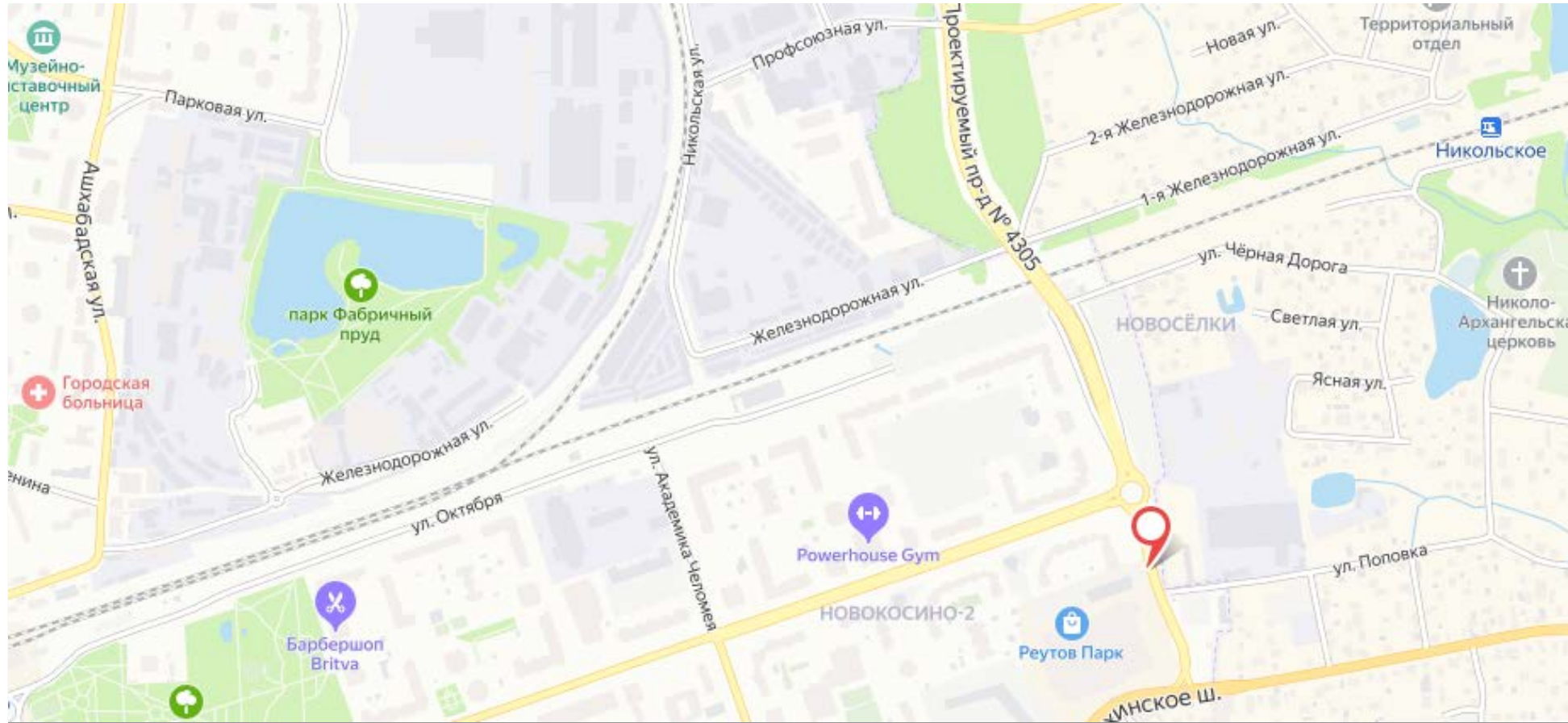

Адрес: г.Реутов, Проектируемый проезд ТРЦ Реутов-Парк (въезд со стороны парковки)



Сторона А

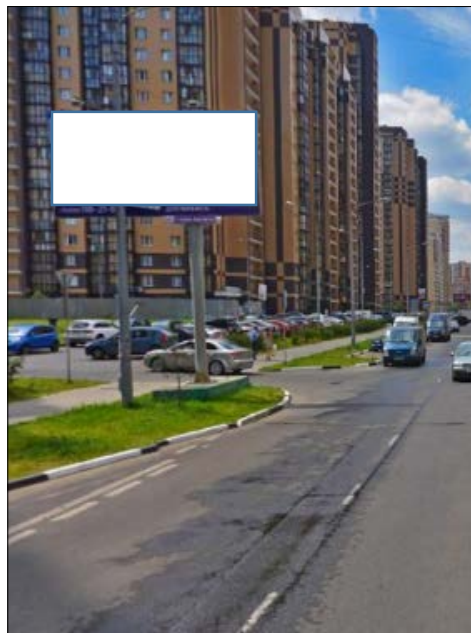

Сторона Б



## Картографические материалы

№ 120

Приложение N 3  
к Порядку согласования схем  
размещения рекламных конструкций  
на территории муниципальных  
образований Московской области

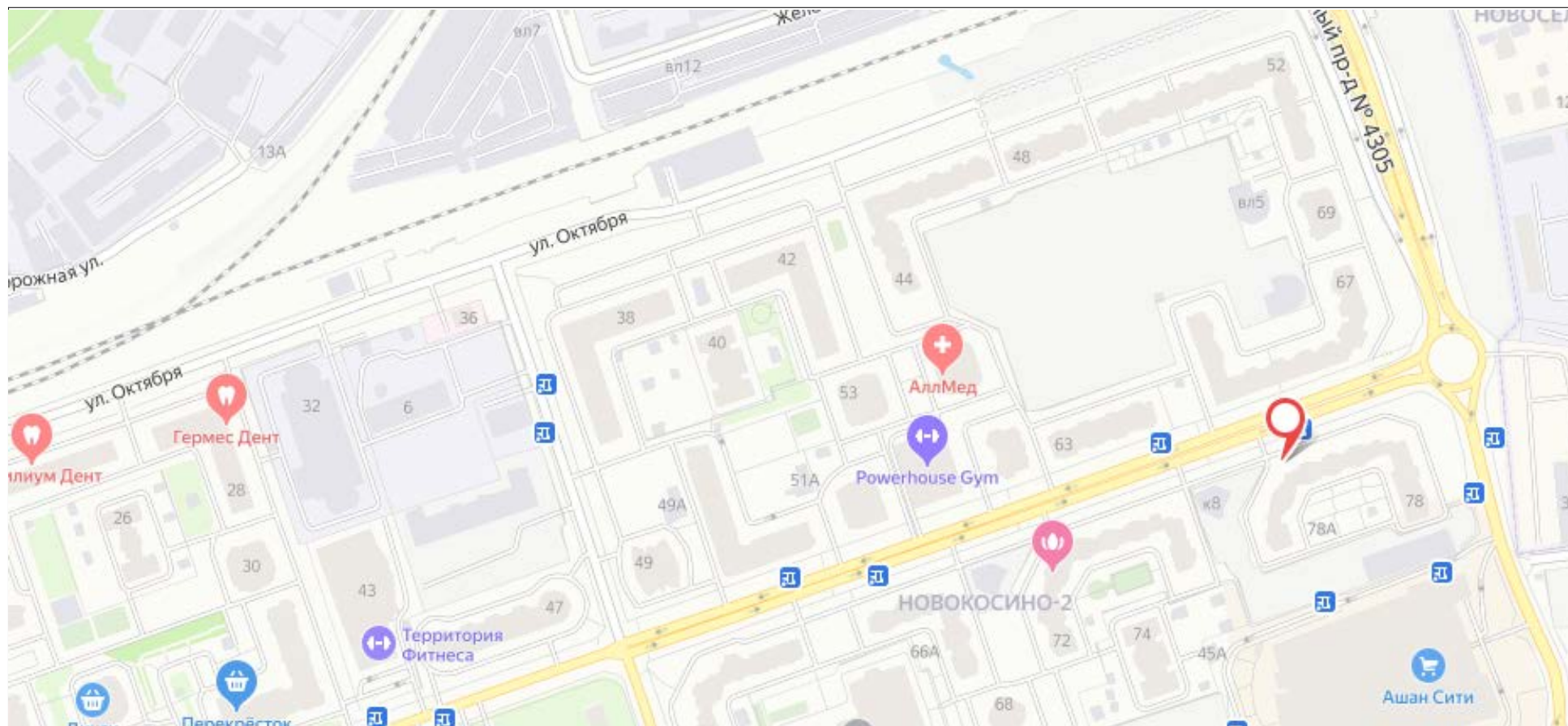

Адрес: г.Реутов, Юбилейный пр-т, д.78 (разворотный круг)

Сторона А



Сторона Б



## Картографические материалы

№ 121

Приложение N 3  
к Порядку согласования схем  
размещения рекламных конструкций  
на территории муниципальных  
образований Московской области

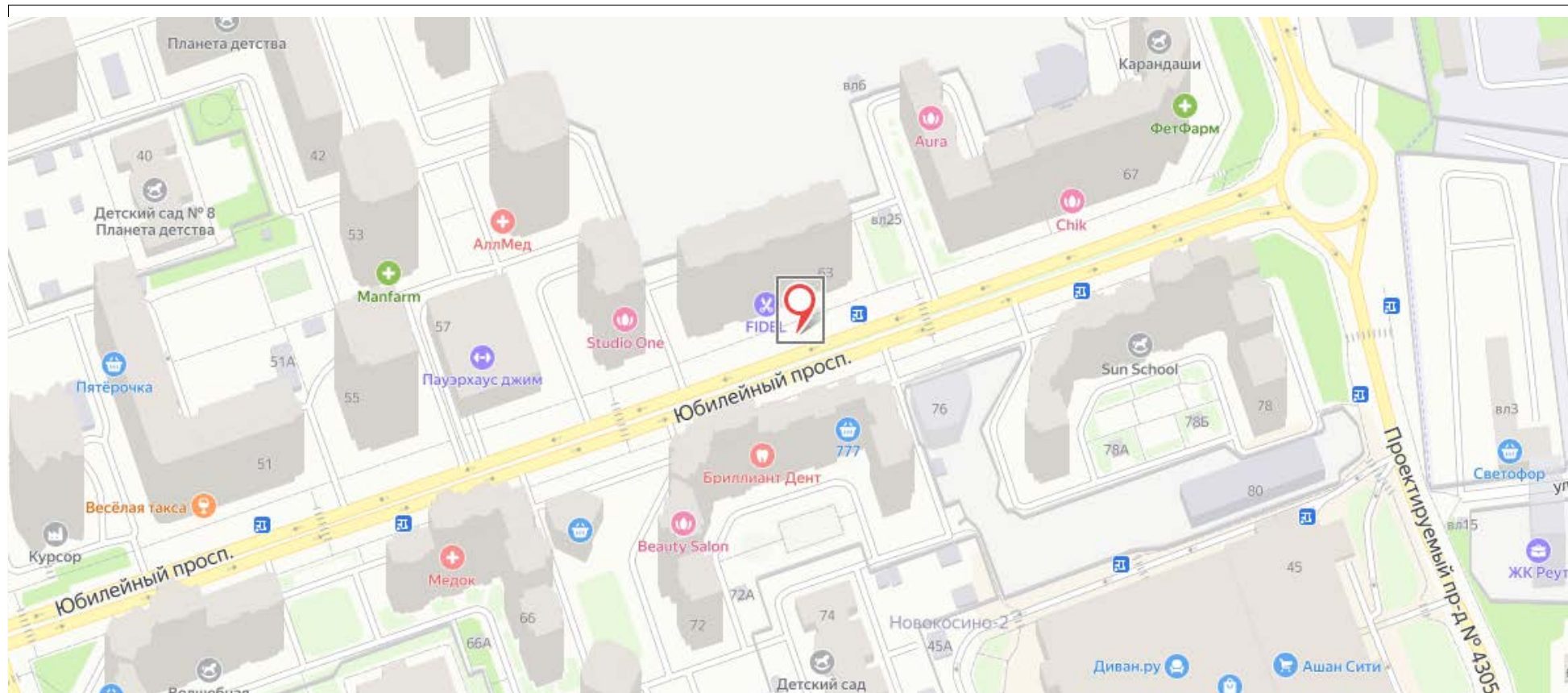

Адрес: г.Реутов, Юбилейный проспект, д.63

Сторона А



Сторона Б



## Картографические материалы

№ 122

Приложение N 3  
к Порядку согласования схем  
размещения рекламных конструкций  
на территории муниципальных  
образований Московской области

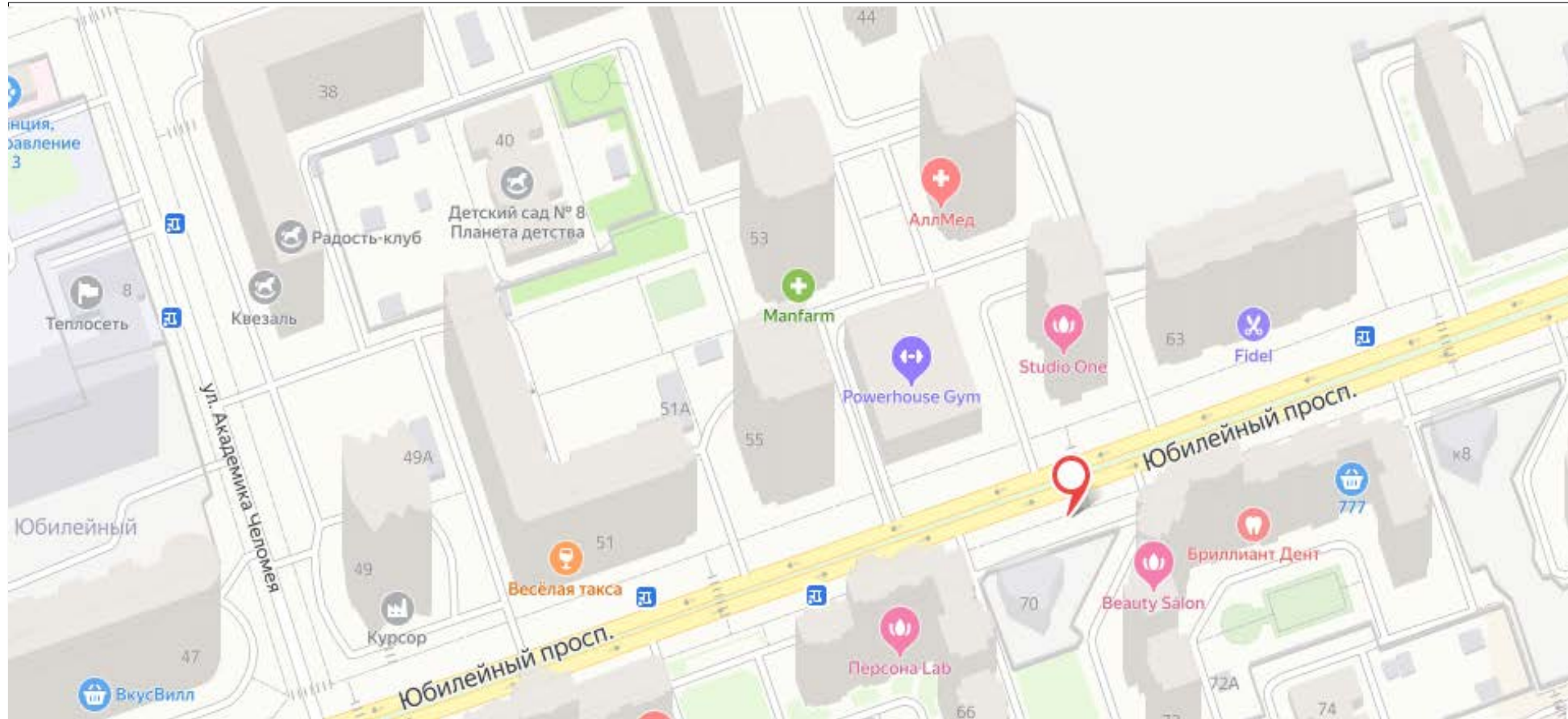

Адрес: г.Реутов, Юбилейный проспект, д.72

Приложение N 3  
к Порядку согласования схем  
размещения рекламных конструкций  
на территории муниципальных  
образований Московской области

Сторона А

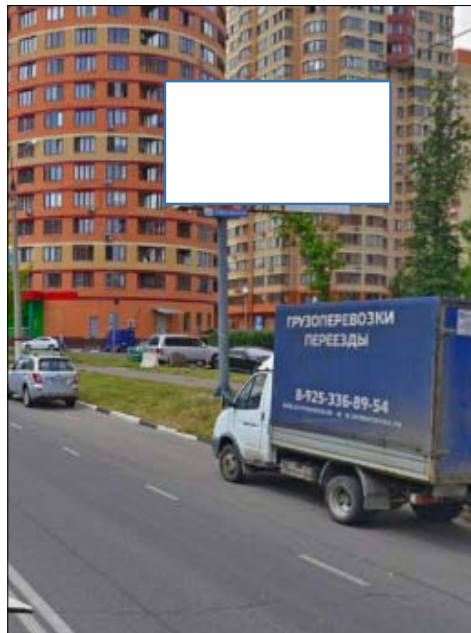

Сторона Б



## Картографические материалы

№ 123

Приложение N 3  
к Порядку согласования схем  
размещения рекламных конструкций  
на территории муниципальных  
образований Московской области

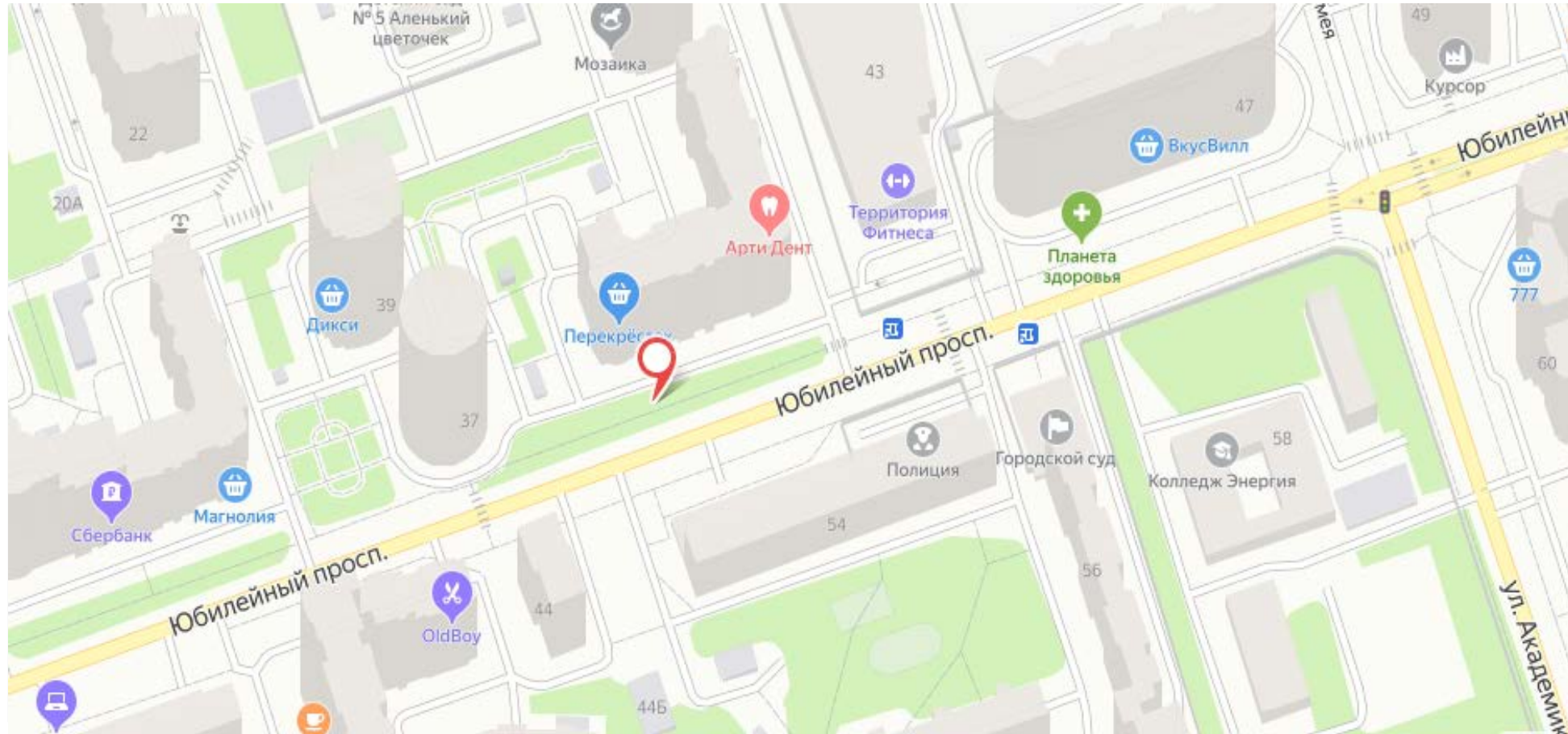

Адрес: г.Реутов, Юбилейный пр-т, д.41



Приложение N 3  
к Порядку согласования схем  
размещения рекламных конструкций  
на территории муниципальных  
образований Московской области

Сторона А



Сторона Б



## Картографические материалы

№ 124

Приложение N 3  
к Порядку согласования схем  
размещения рекламных конструкций  
на территории муниципальных  
образований Московской области

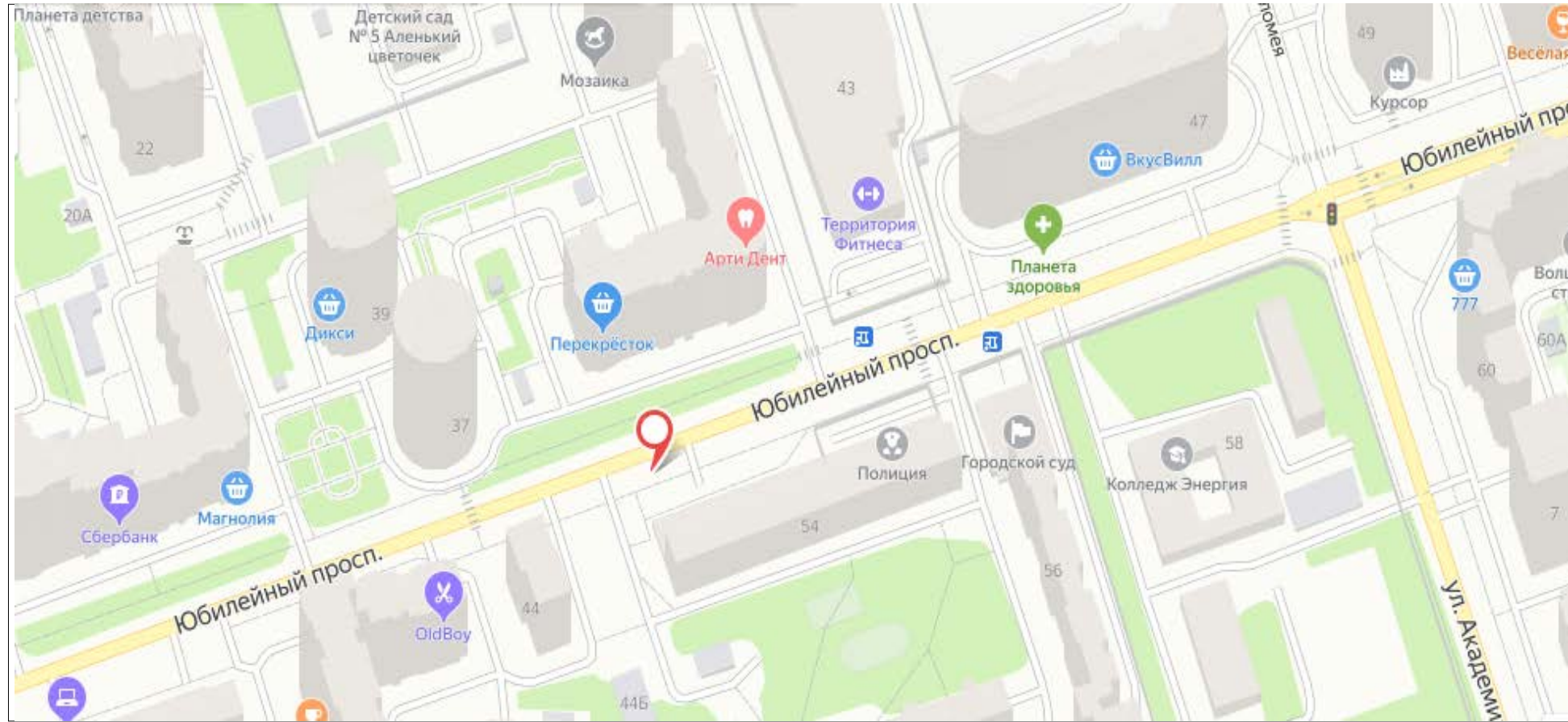

Адрес: г.Реутов, Юбилейный пр-т, напротив д. 54

Сторона А

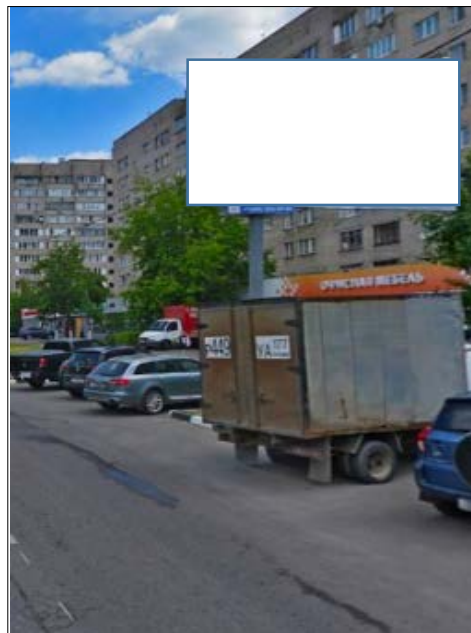

Сторона Б

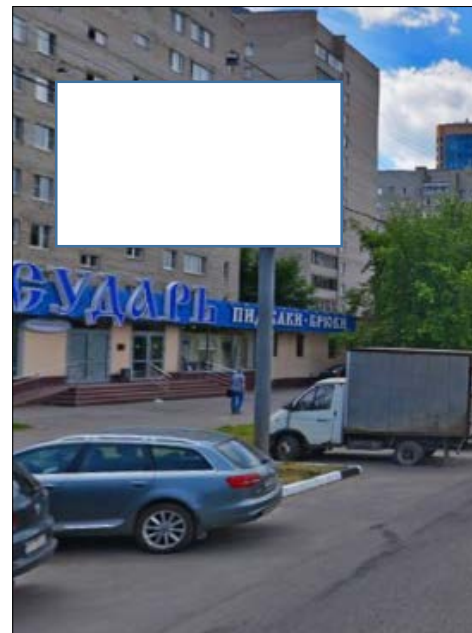

## Картографические материалы

№ 127

Приложение N 3  
к Порядку согласования схем  
размещения рекламных конструкций  
на территории муниципальных  
образований Московской области

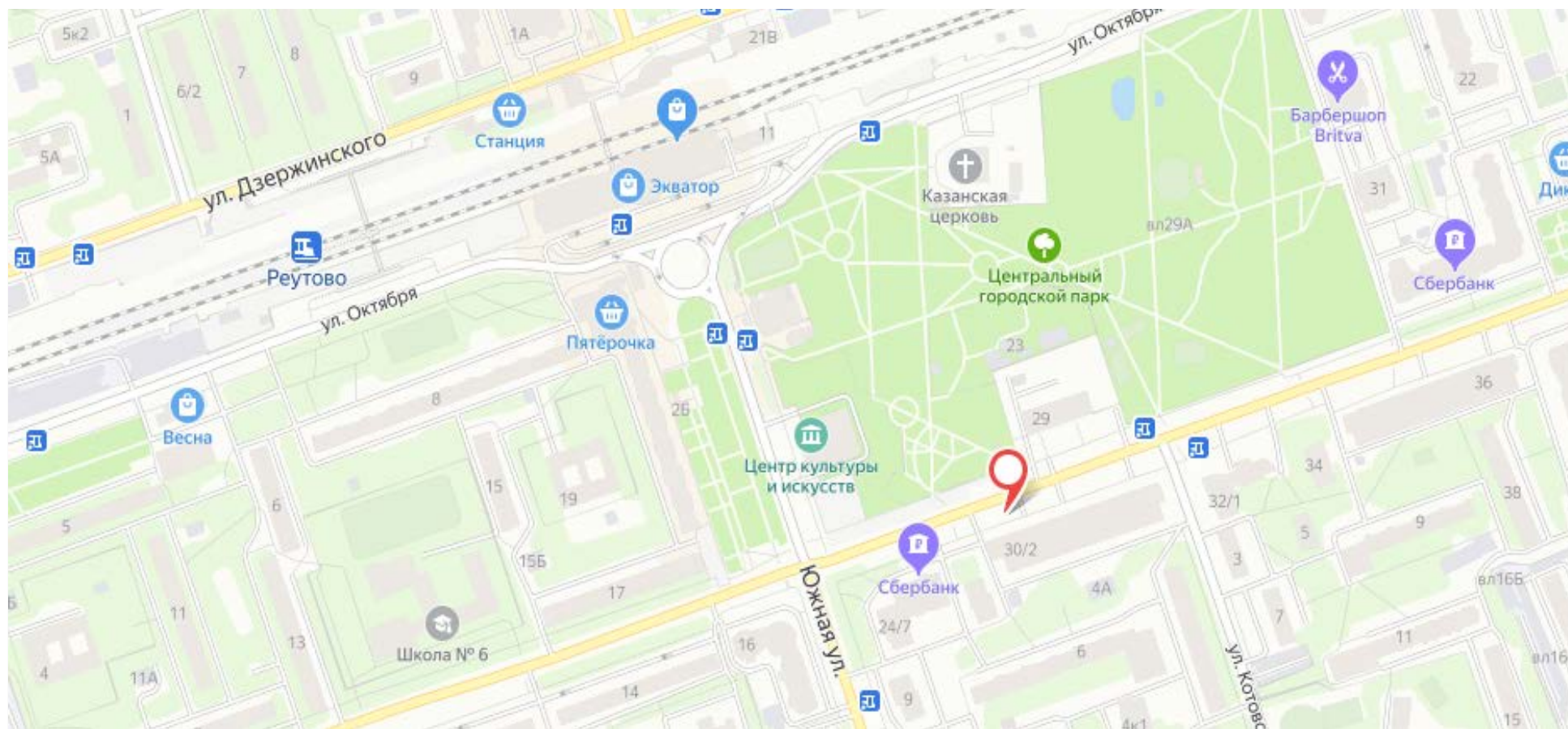

Адрес: г.Реутов, Юбилейный пр-т, д.30/2

Сторона А

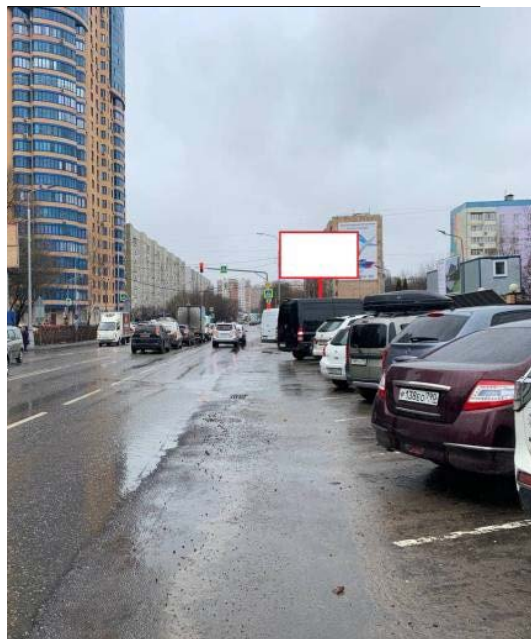

Сторона Б



## Картографические материалы

№ 128

Приложение N 3  
к Порядку согласования схем  
размещения рекламных конструкций  
на территории муниципальных  
образований Московской области

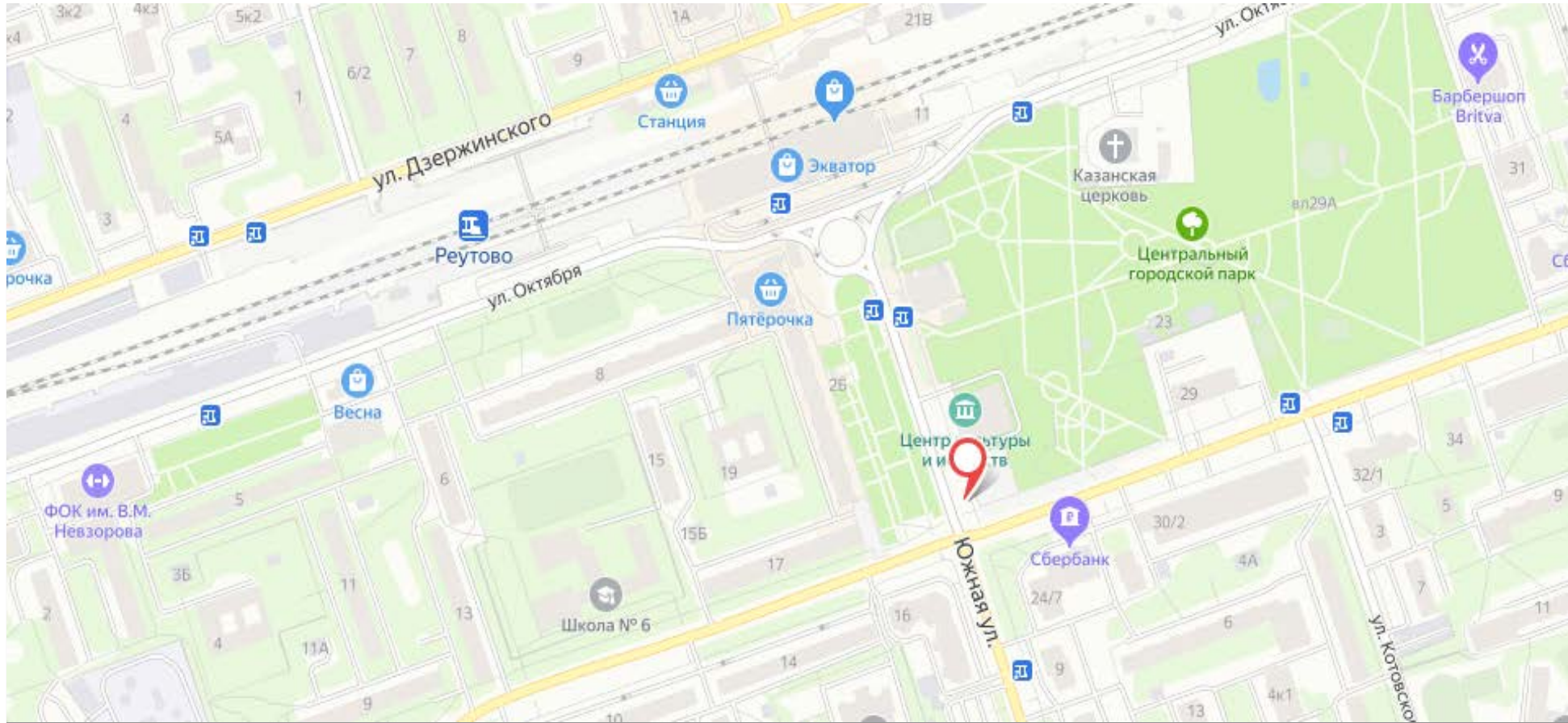

Адрес: г.Реутов, Юбилейный пр-т, д. 23В

Приложение N 3  
к Порядку согласования схем  
размещения рекламных конструкций  
на территории муниципальных  
образований Московской области

Сторона А

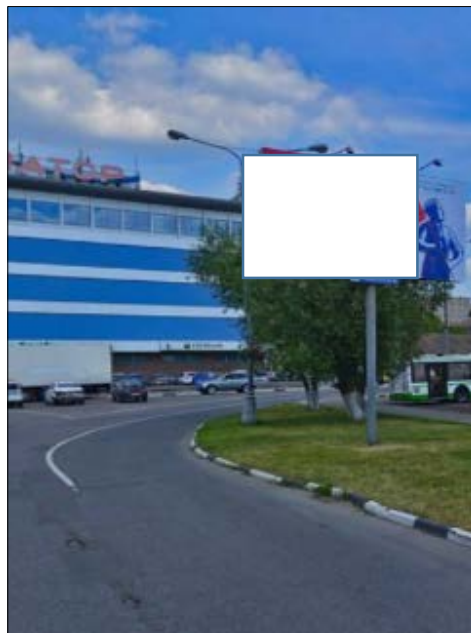

Сторона Б



№ 129

Адрес: г.Реутов, Южная, д.3В

## Картографические материалы

№ 129

Приложение N 3  
к Порядку согласования схем  
размещения рекламных конструкций  
на территории муниципальных  
образований Московской области

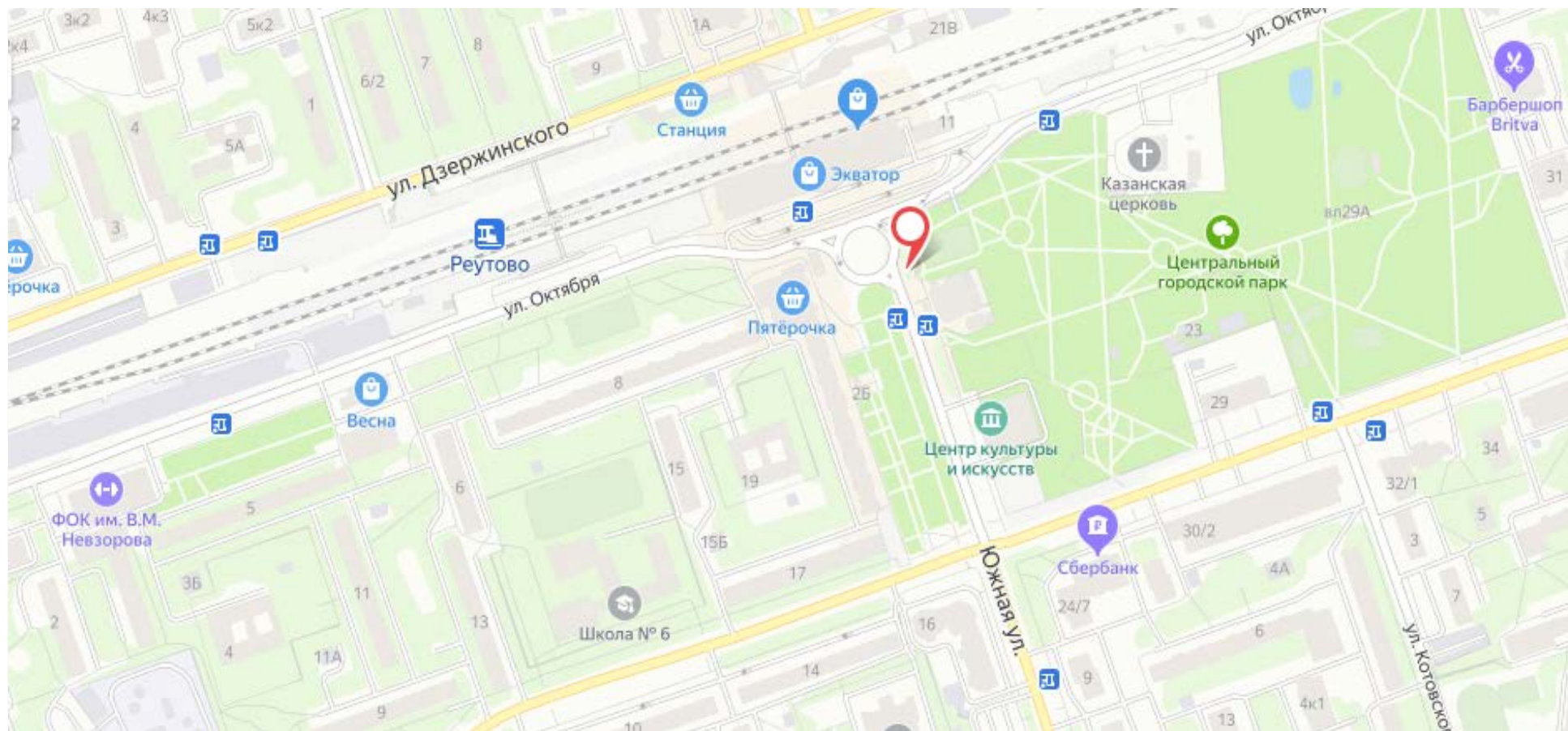

Адрес: г.Реутов, Южная , д.3В



Приложение N 3  
к Порядку согласования схем  
размещения рекламных конструкций  
на территории муниципальных  
образований Московской области

Сторона А



Сторона Б



## Картографические материалы

№ 141

Приложение N 3  
к Порядку согласования схем  
размещения рекламных конструкций  
на территории муниципальных  
образований Московской области

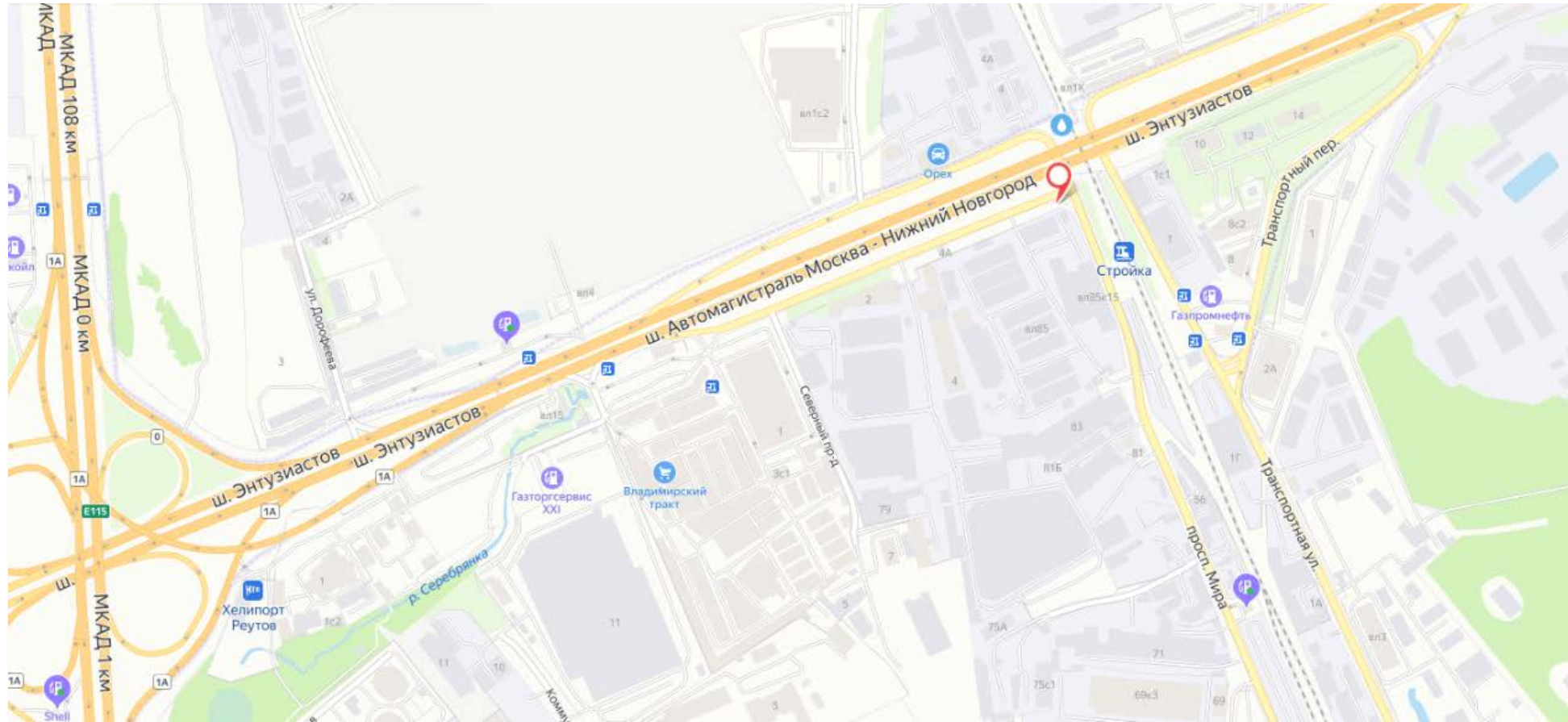

Адрес: г. Реутов, пересечение автомагистрала Москва-Н.Новгород в проспектом Мира

Приложение N 3  
к Порядку согласования схем  
размещения рекламных конструкций  
на территории муниципальных  
образований Московской области

Сторона А



Сторона Б

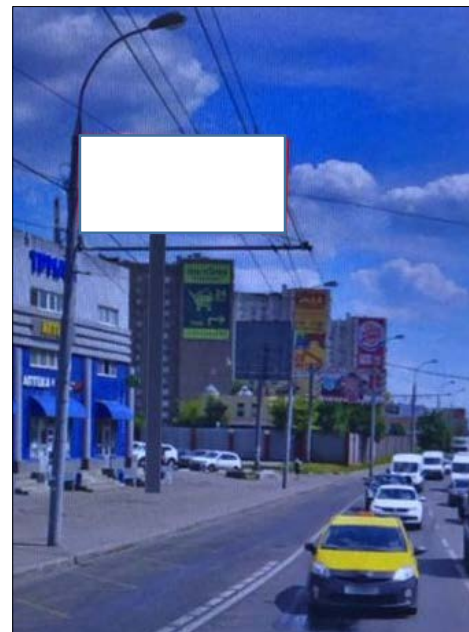

№ 143 Адрес: г.Реутов, Юбилейный пр-кт, д. 2-Б (с привязкой к а/д: Носовихинское шоссе, 0км+680 от МКАД, слева при движении из Москвы)

## Картографические материалы

№ 143

Приложение N 3  
к Порядку согласования схем  
размещения рекламных конструкций  
на территории муниципальных  
образований Московской области

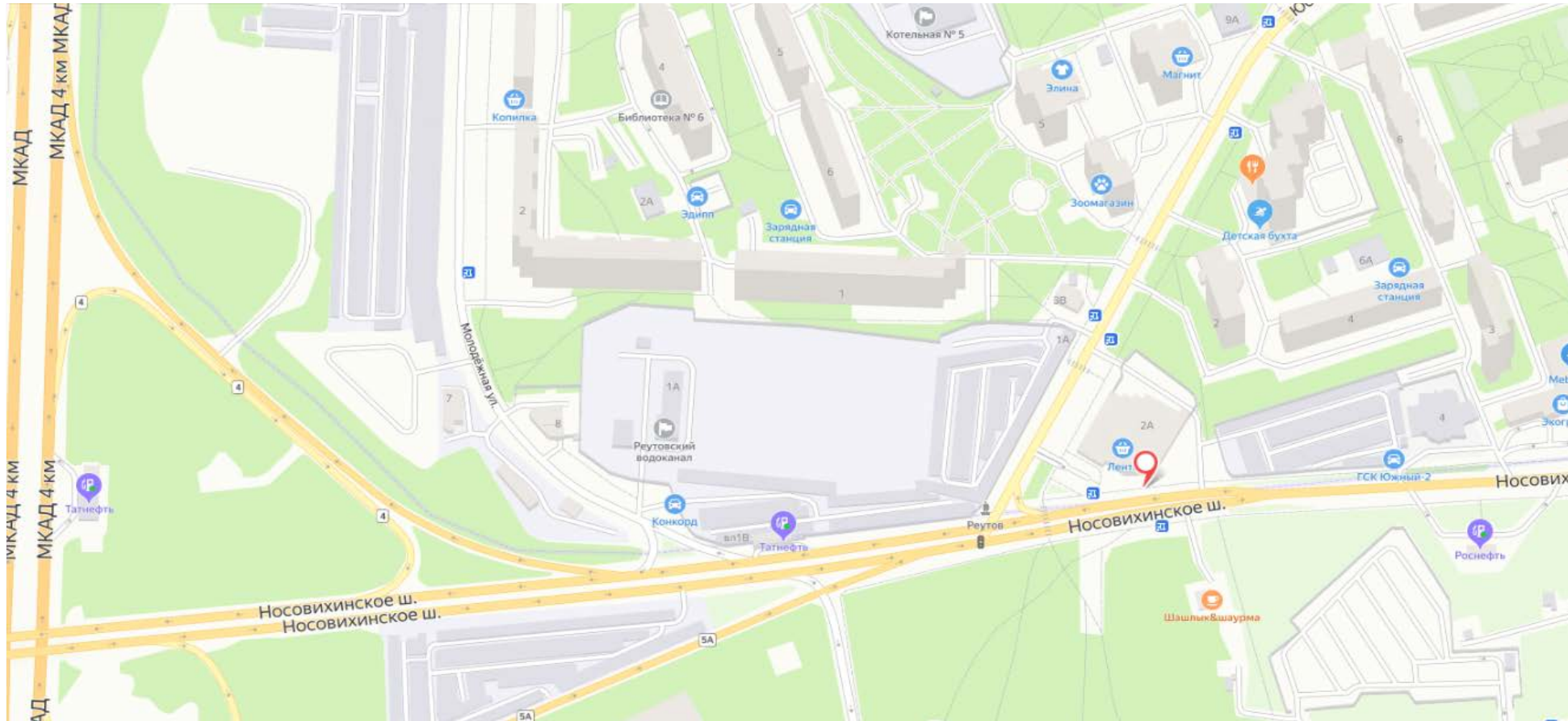

**Адрес: г.Реутов, Юбилейный пр-кт, д. 2-Б (с привязкой к а/д: Носовихинское шоссе, 0км+680 от МКАД, слева при движении из Москвы)**

Приложение N 3  
к Порядку согласования схем  
размещения рекламных конструкций  
на территории муниципальных  
образований Московской области

Сторона А



Сторона Б



№ 144 Адрес: Московская область, г. Реутов, дор. МКАД 2км + 300м

## Картографические материалы

№ 144

Приложение N 3  
к Порядку согласования схем  
размещения рекламных конструкций  
на территории муниципальных  
образований Московской области

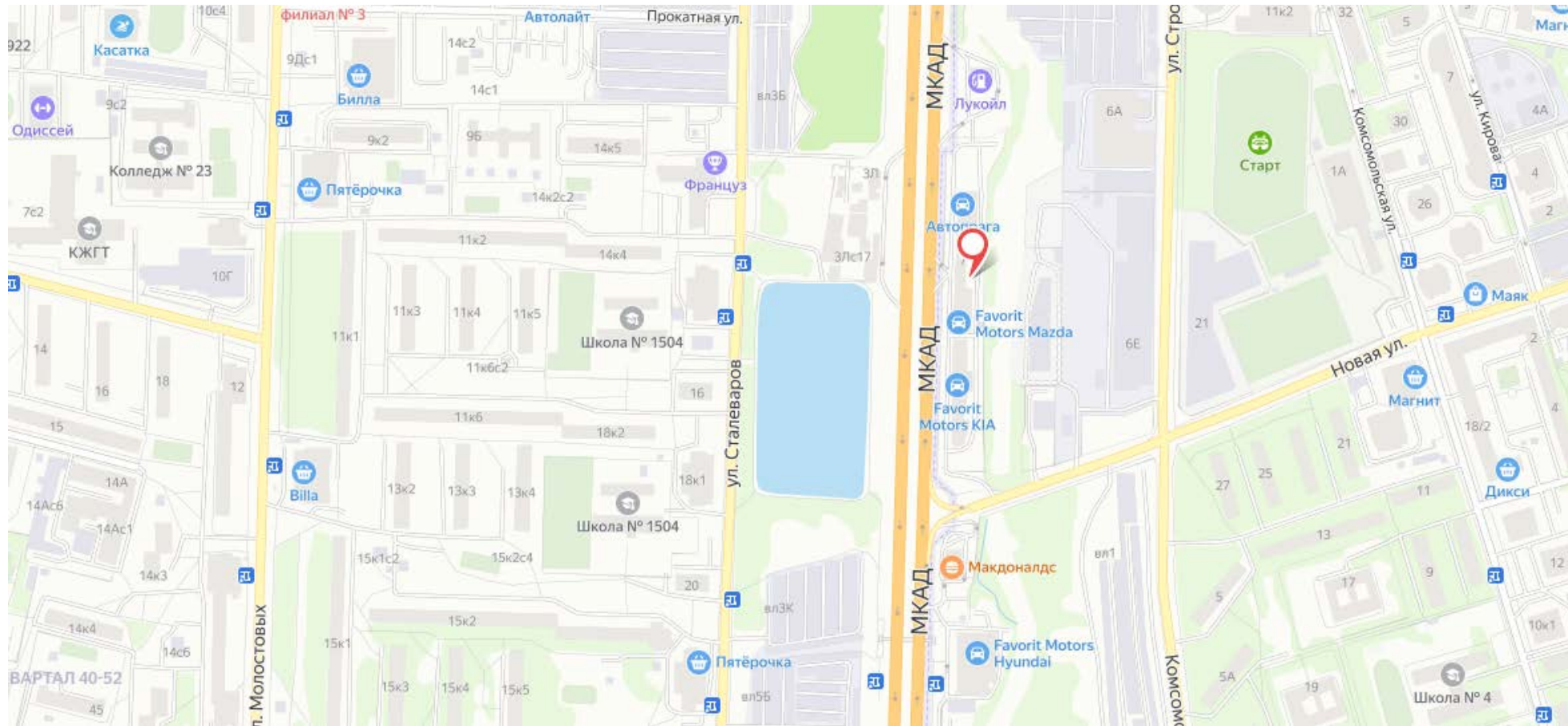

Адрес: Московская область, г. Реутов, дор. МКАД 2км + 300м

Приложение N 3  
к Порядку согласования схем  
размещения рекламных конструкций  
на территории муниципальных  
образований Московской области

Сторона А



Сторона Б



№ 146 Адрес: Московская область, г. Реутов, МКАД 2-3км ( с привязкой к автомобильной дороге МКАД , внешняя сторона 2 км +530м)

## Картографические материалы

№ 146

Приложение N 3  
к Порядку согласования схем  
размещения рекламных конструкций  
на территории муниципальных  
образований Московской области

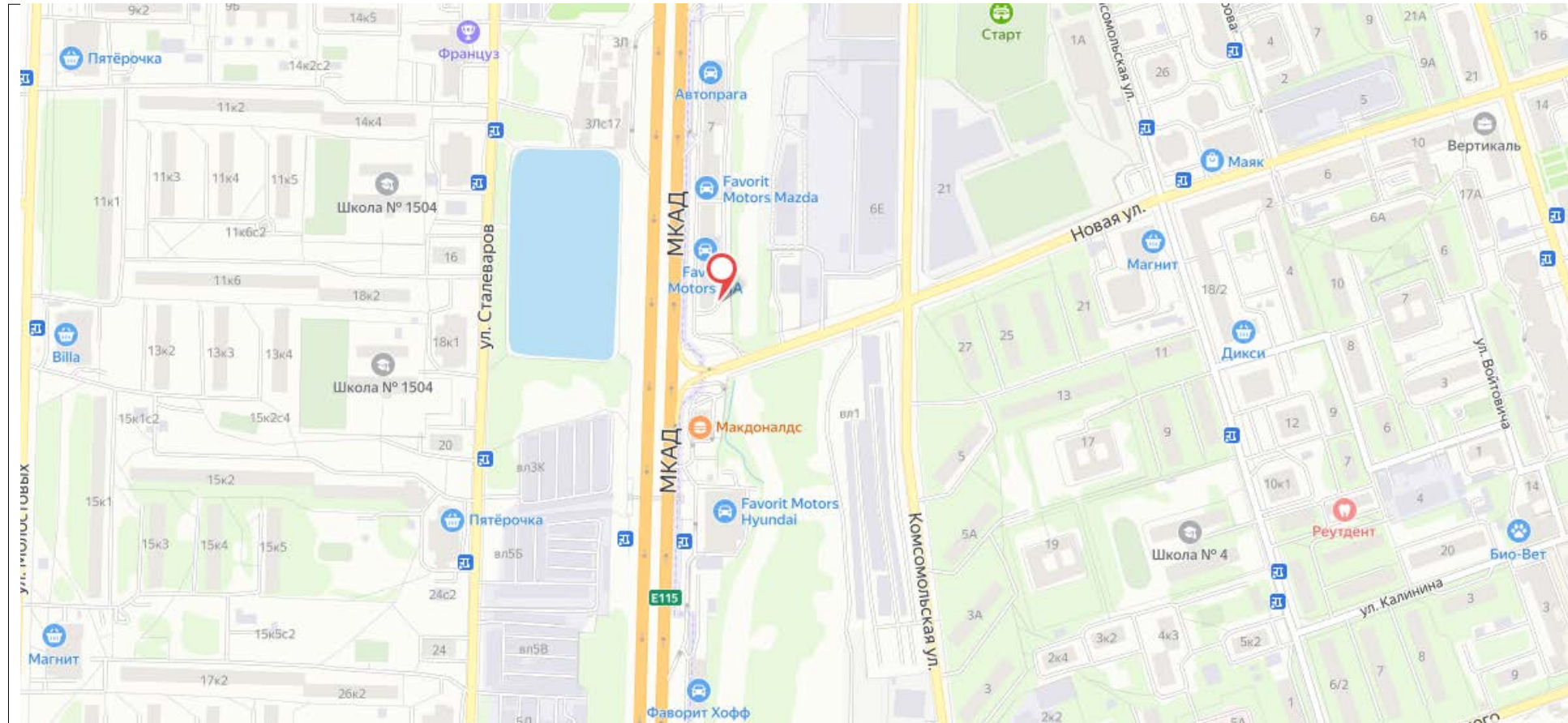

**Адрес: Московская область, г. Реутов, МКАД 2-3км ( с привязкой к автомобильной дороге МКАД ,  
внешняя сторона 2 км +530м)**



Приложение N 3  
к Порядку согласования схем  
размещения рекламных конструкций  
на территории муниципальных  
образований Московской области

Сторона А

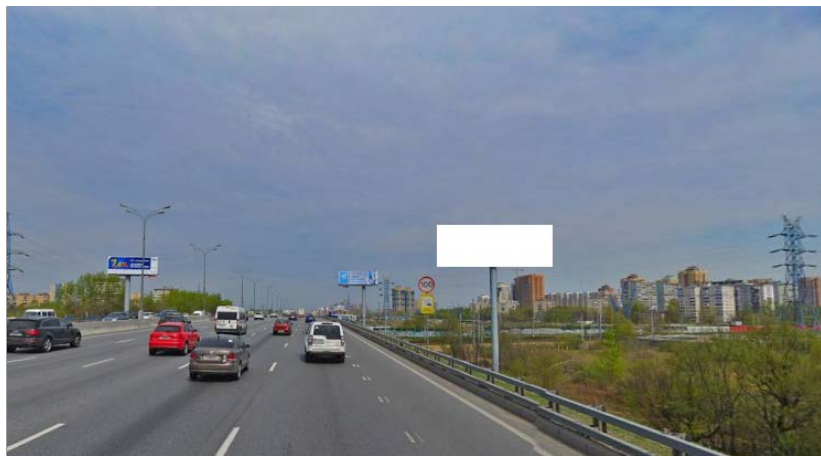

Сторона Б



№ 147 Адрес: Московская область, г. Реутов, ул. Молодежная, дом 7 (поз.1)

## Картографические материалы

№ 147

Приложение N 3  
к Порядку согласования схем  
размещения рекламных конструкций  
на территории муниципальных  
образований Московской области

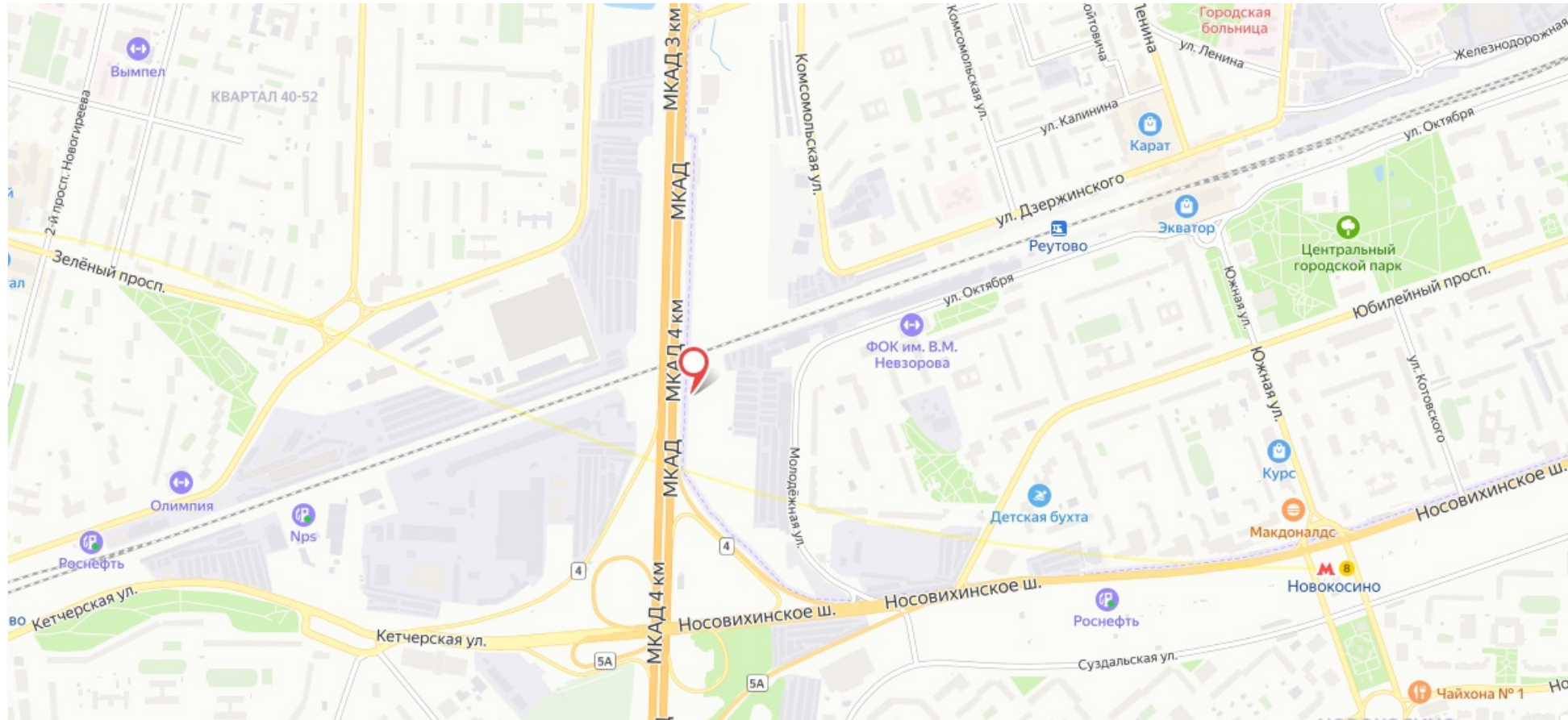

**Адрес: Московская область, г. Реутов, ул. Молодежная, дом 7 (поз.1)**

Приложение N 3  
к Порядку согласования схем  
размещения рекламных конструкций  
на территории муниципальных  
образований Московской области

Сторона А

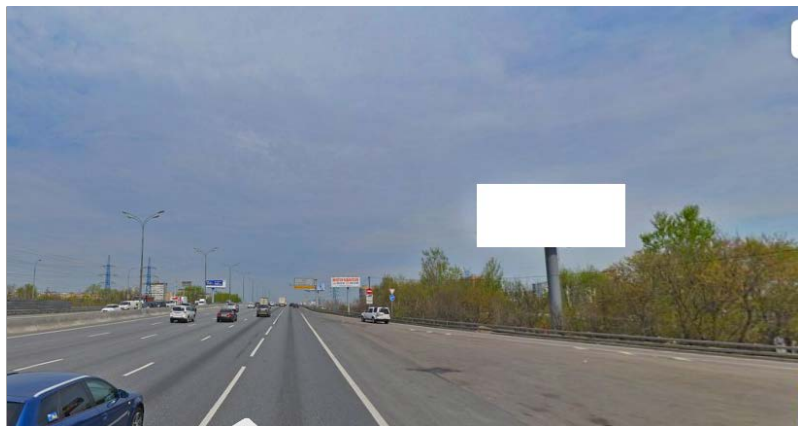

Сторона Б

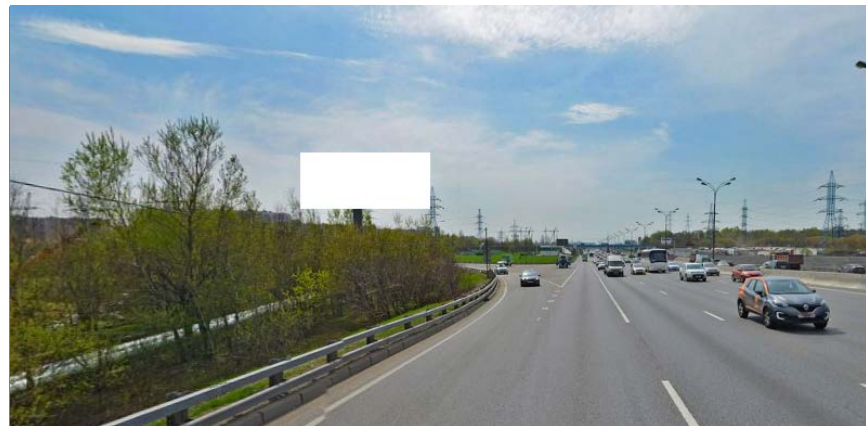

## Картографические материалы

№ 148

Приложение N 3  
к Порядку согласования схем  
размещения рекламных конструкций  
на территории муниципальных  
образований Московской области

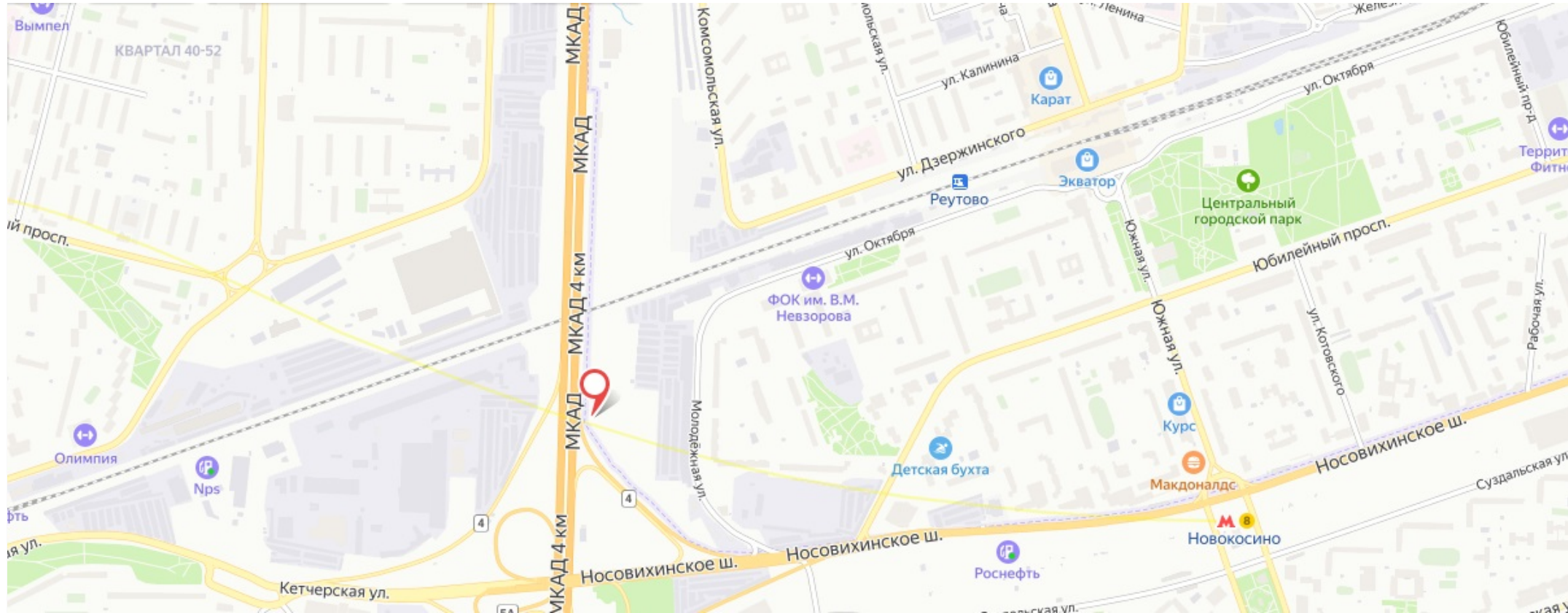

Адрес: Московская область, г. Реутов, ул. Молодежная, дом 7

Приложение N 3  
к Порядку согласования схем  
размещения рекламных конструкций  
на территории муниципальных  
образований Московской области

Сторона А

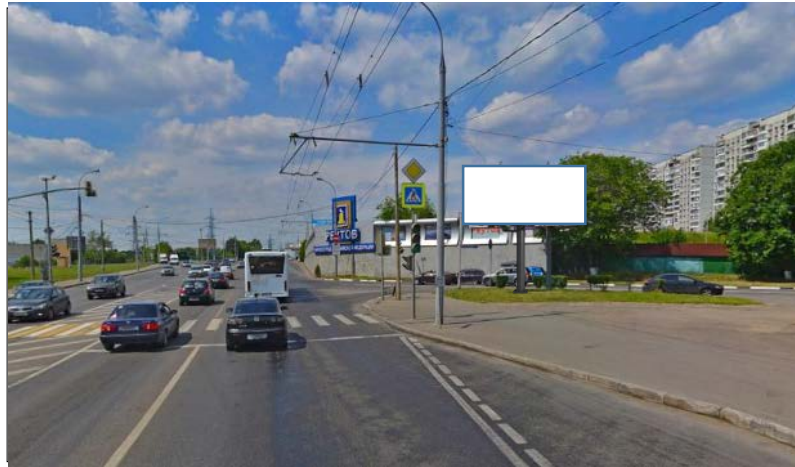

Сторона Б

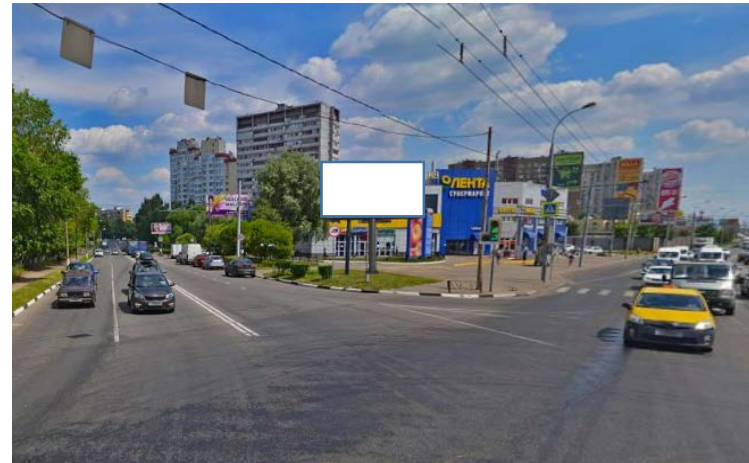

№ 149 Адрес: Московская область, г. Реутов, Юбилейный пр-кт, д. 2А (привязка: г. Реутов, Носовихинское ш., 250 м от съезда с МКАД ТК «Лента»)

## Картографические материалы

№ 149

Приложение N 3  
к Порядку согласования схем  
размещения рекламных конструкций  
на территории муниципальных  
образований Московской области

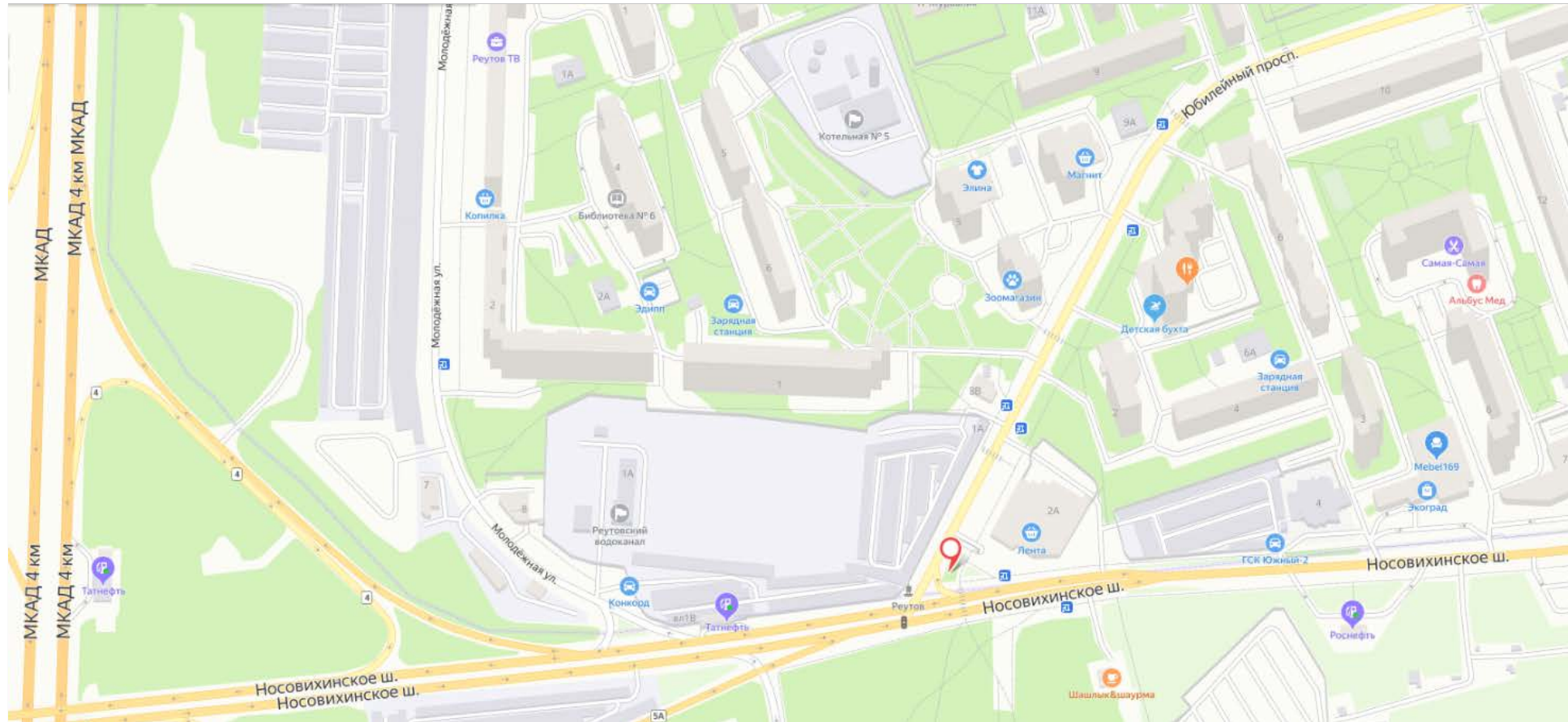

**Адрес: Московская область, г. Реутов, Юбилейный пр-кт, д. 2А (привязка: г. Реутов, Носовихинское ш., 250 м от съезда с МКАД ТК «Лента»)**

Приложение N 3  
к Порядку согласования схем  
размещения рекламных конструкций  
на территории муниципальных  
образований Московской области

Сторона А



Сторона Б



## Картографические материалы

№ 150

Приложение N 3  
к Порядку согласования схем  
размещения рекламных конструкций  
на территории муниципальных  
образований Московской области

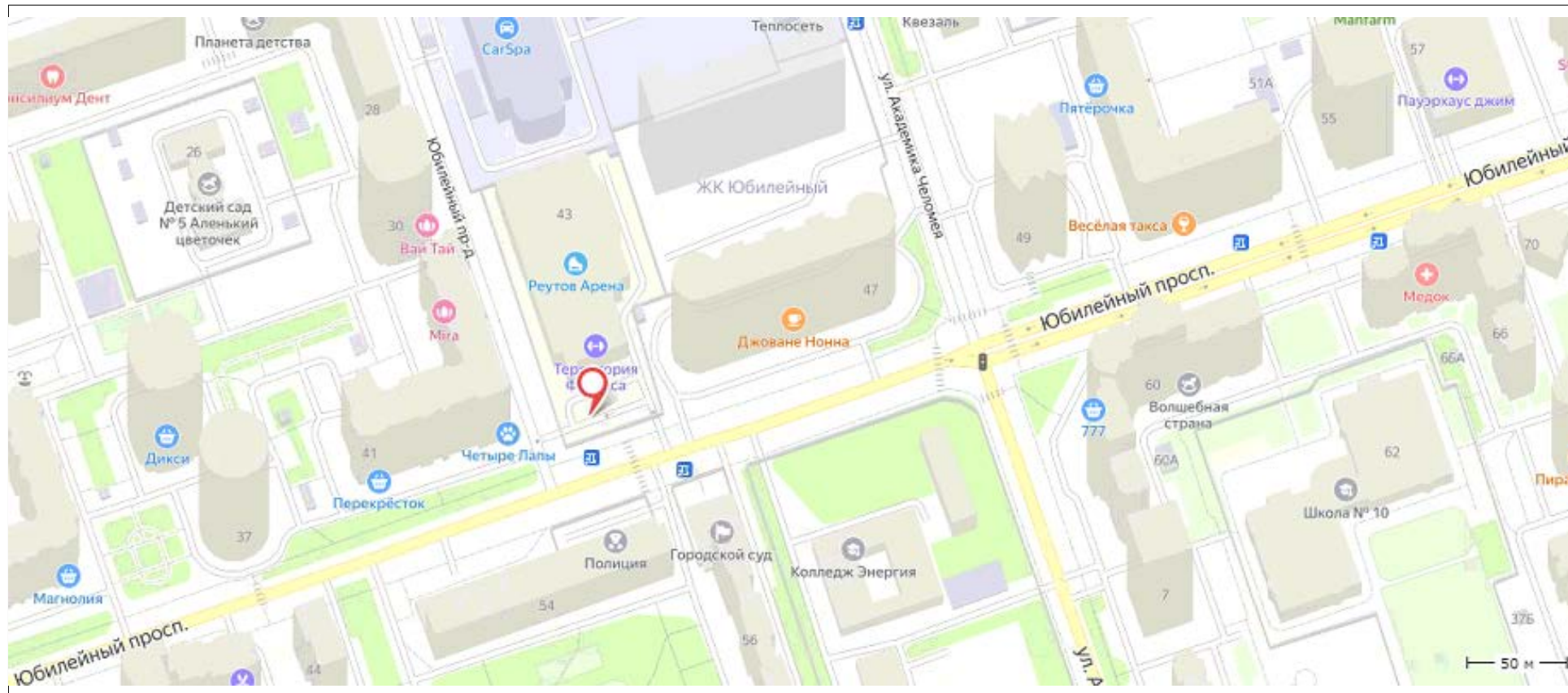

Адрес: г.Реутов, Юбилейный пр-т, д.43



Сторона А



Сторона Б



## Картографические материалы

№ 151

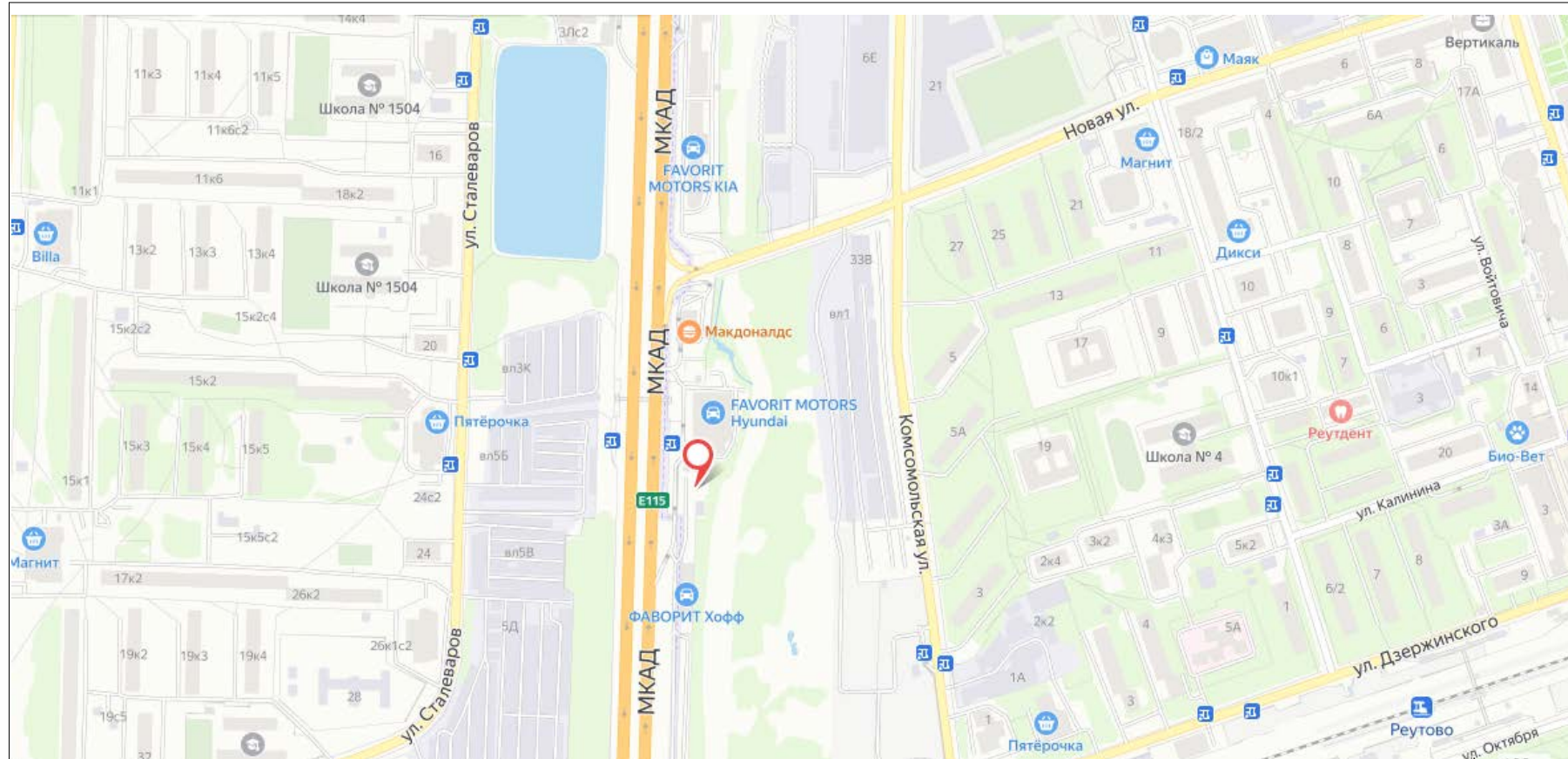

**Адрес: Московская область, МКАД 2км+950м, внешняя сторона**

Сторона А

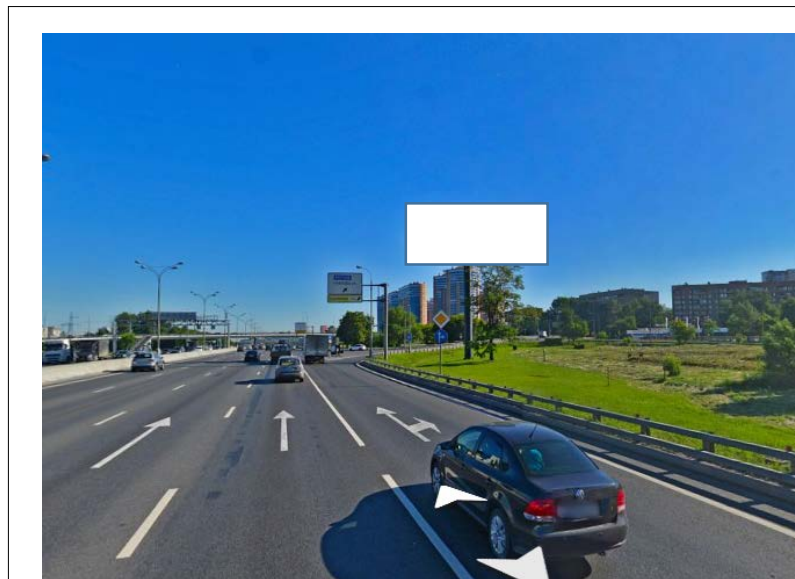

Сторона Б

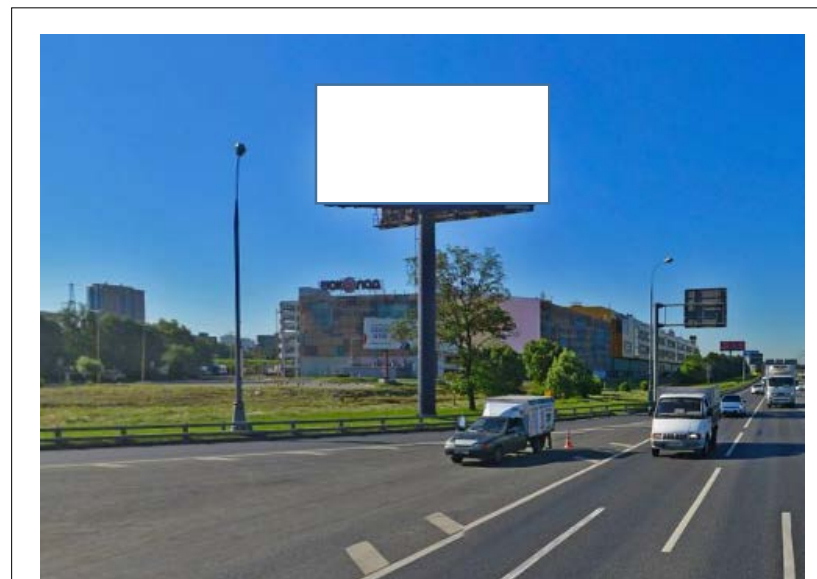

## Картографические материалы

№ 152

Приложение N 3  
к Порядку согласования схем  
размещения рекламных конструкций  
на территории муниципальных  
образований Московской области

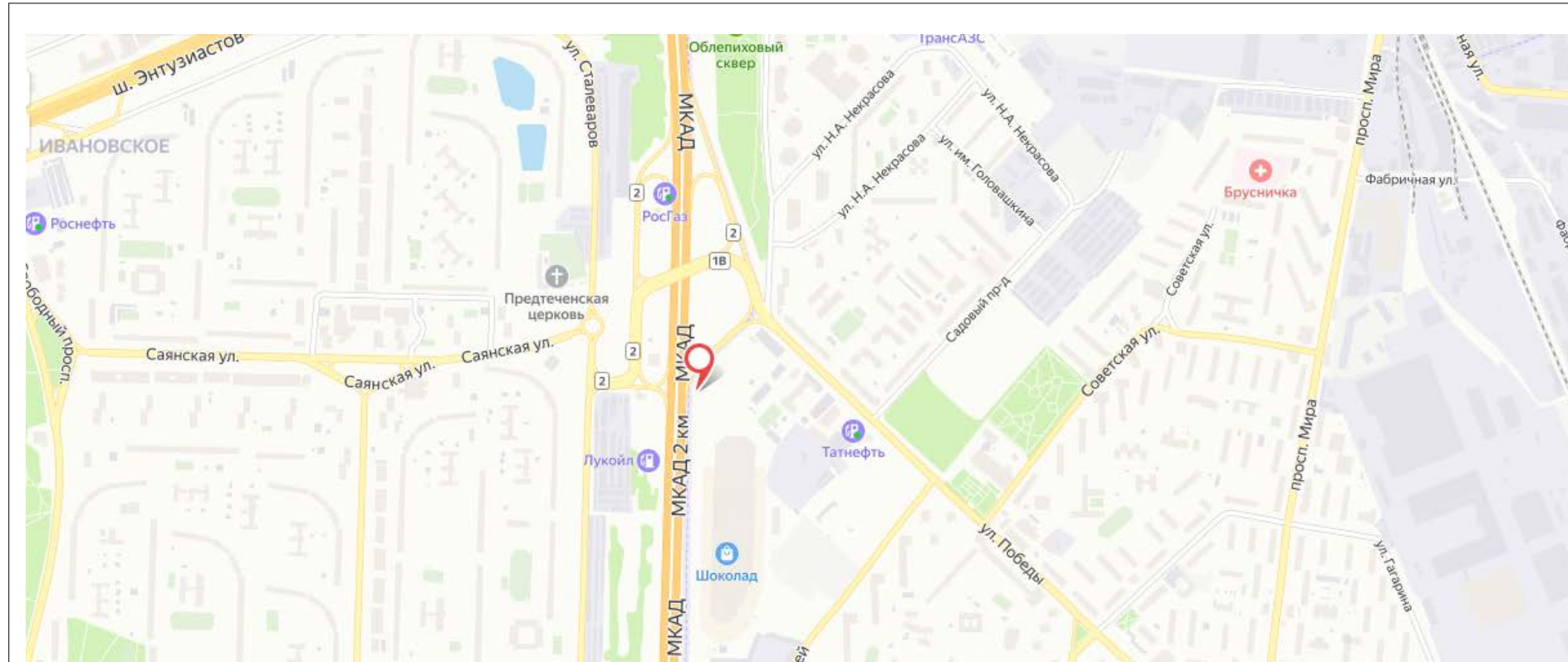

**Адрес: Московская область, г. Реутов, 2км МКАД (внешняя сторона МКАД, 1км + 300м)**

Сторона А

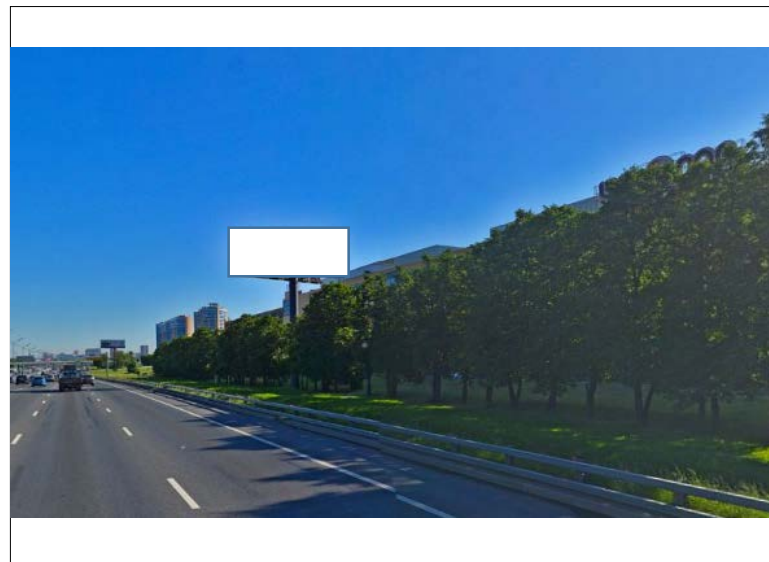

Сторона Б



## Картографические материалы

№ 153

Приложение N 3  
к Порядку согласования схем  
размещения рекламных конструкций  
на территории муниципальных  
образований Московской области

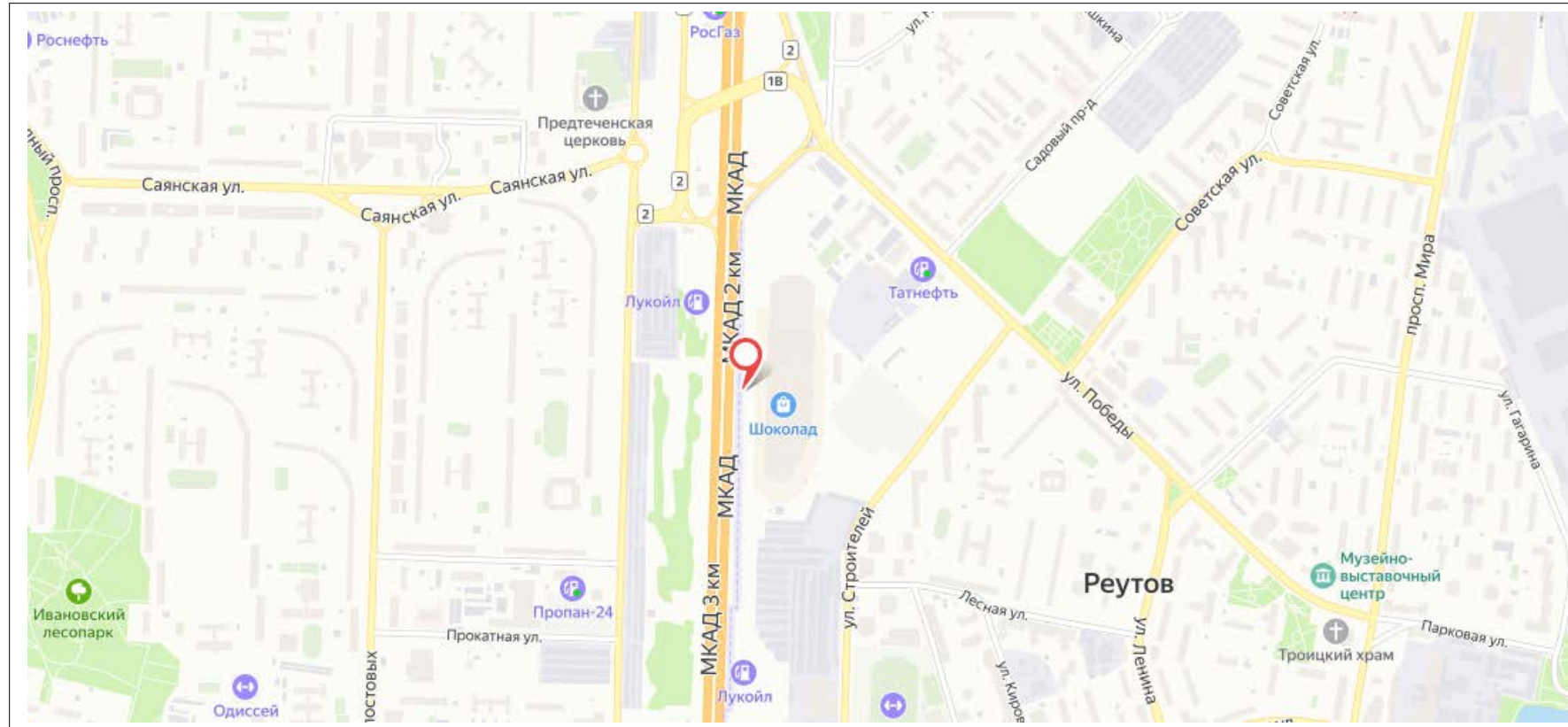

**Адрес: Московская область, г. Реутов, 2км МКАД (внешняя сторона МКАД, 1км + 670м)**

Сторона А



Сторона Б

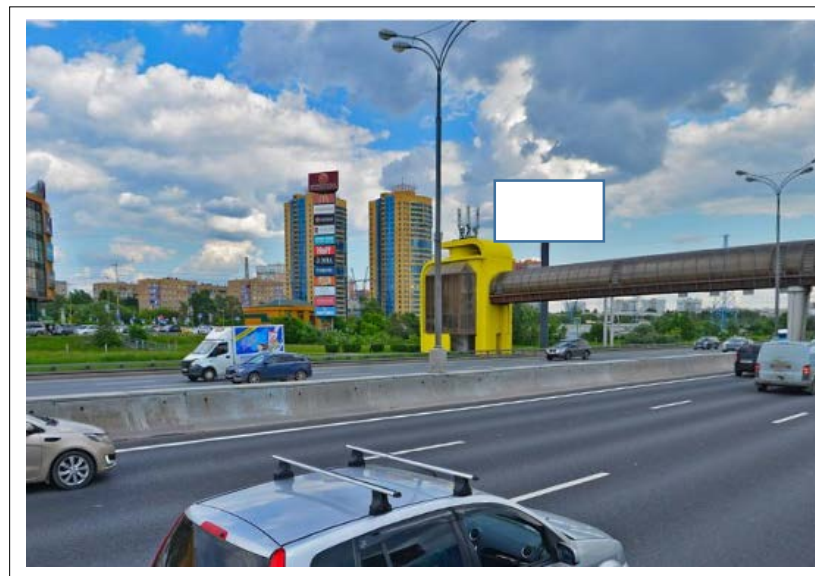

## Картографические материалы

№ 154

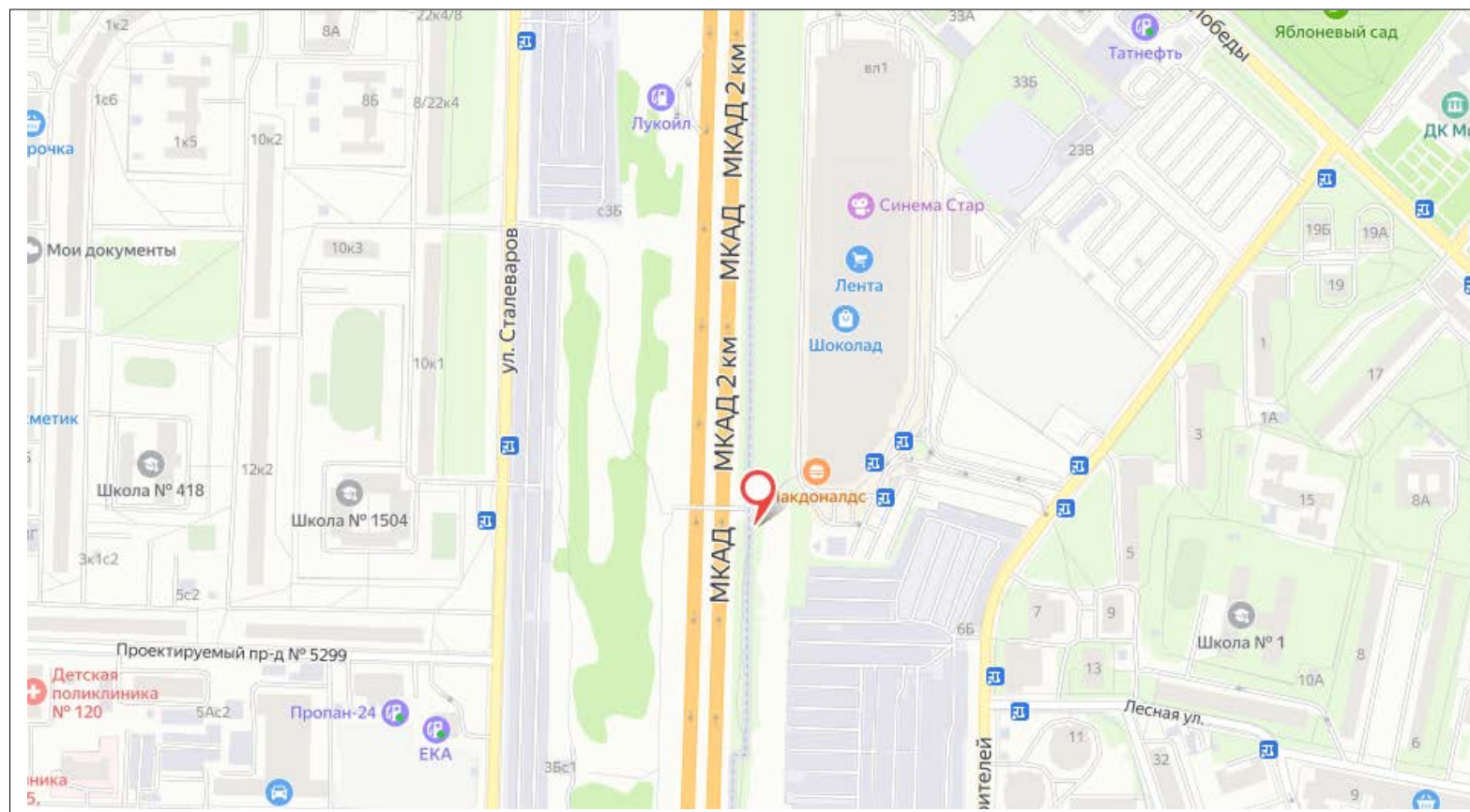

**Адрес: Московская область, г. Реутов, 2км МКАД (внешняя сторона МКАД, 1км + 850м)**



Сторона А



Сторона Б

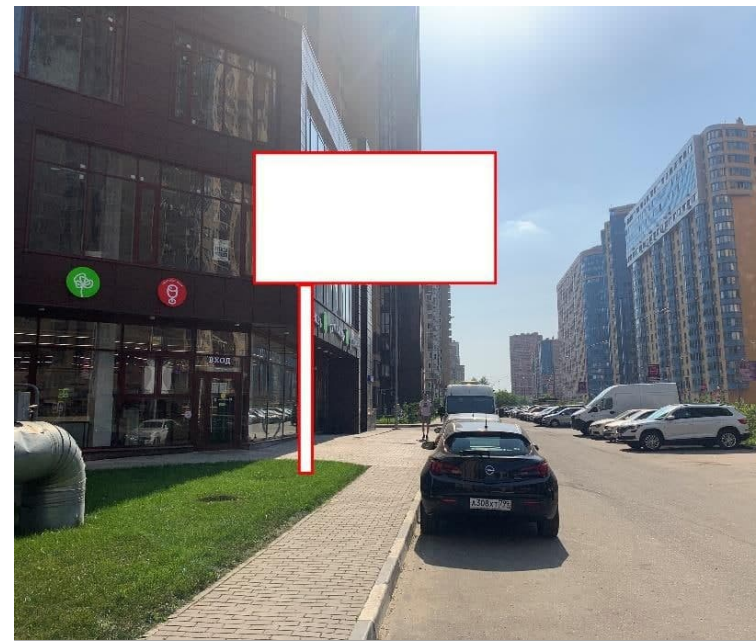

## Картографические материалы

№ 155

Приложение N 3  
к Порядку согласования схем  
размещения рекламных конструкций  
на территории муниципальных  
образований Московской области

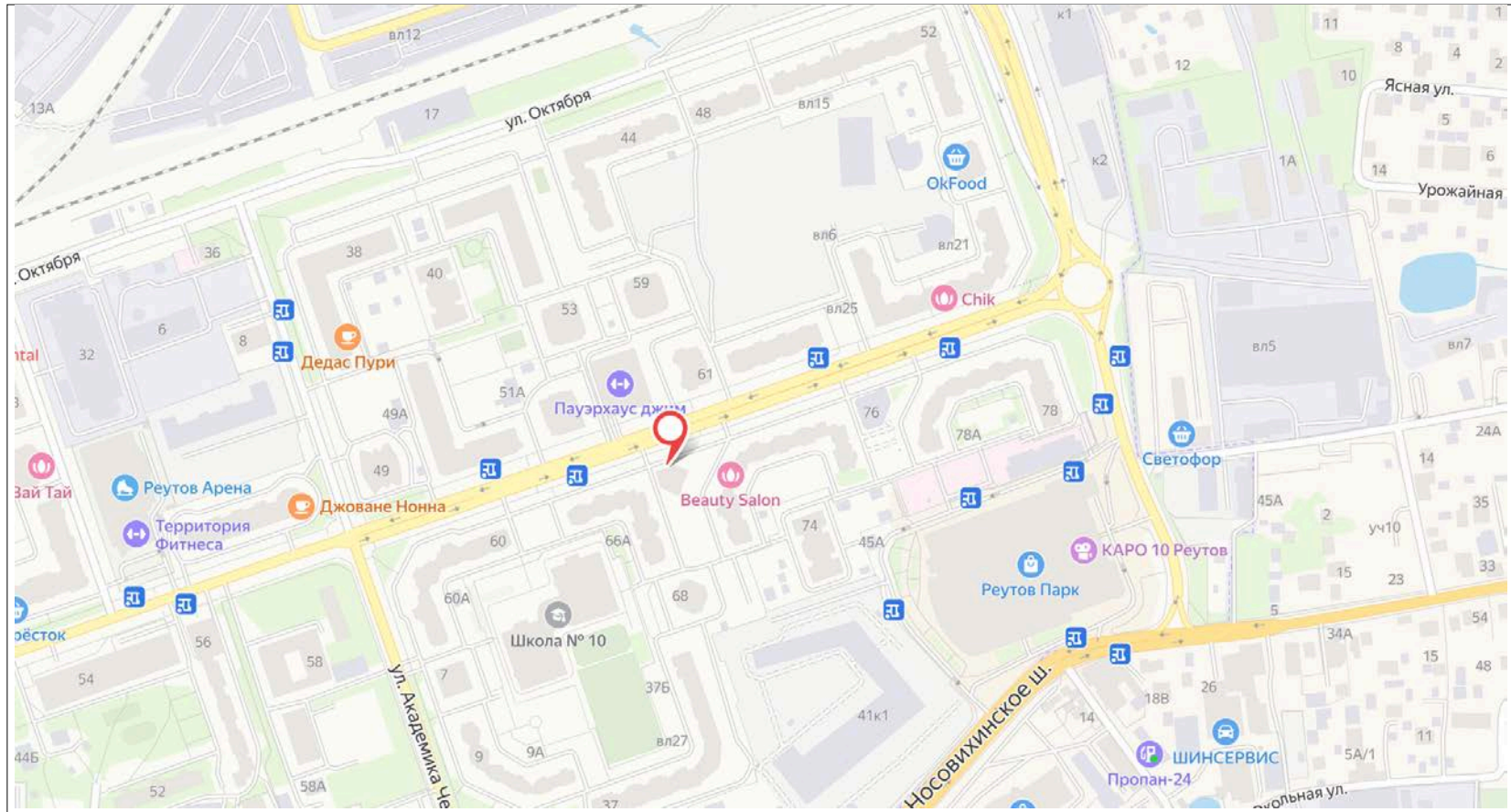

**Адрес: Московская область, г. Реутов, Юбилейный проспект д.70**

Сторона А

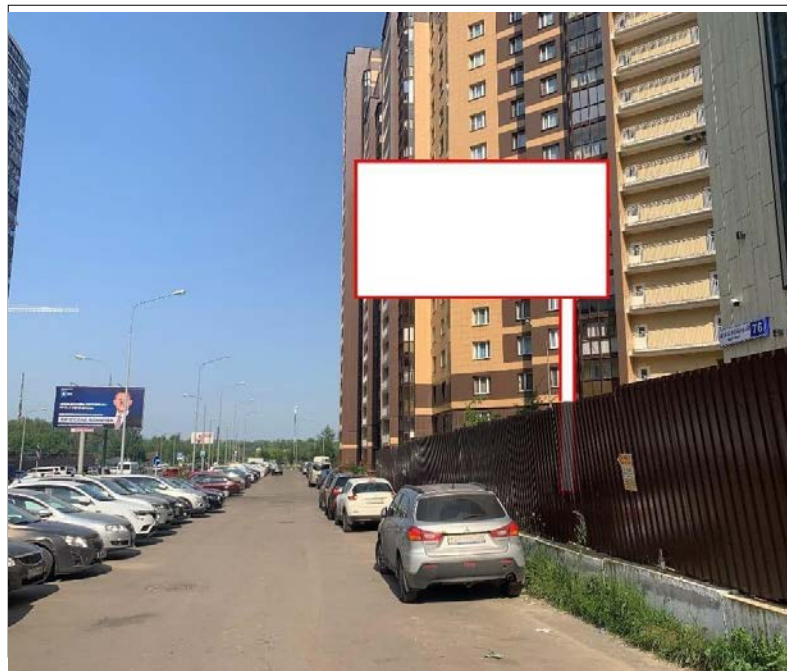

Сторона Б



## Картографические материалы

№ 156

Приложение N 3  
к Порядку согласования схем  
размещения рекламных конструкций  
на территории муниципальных  
образований Московской области

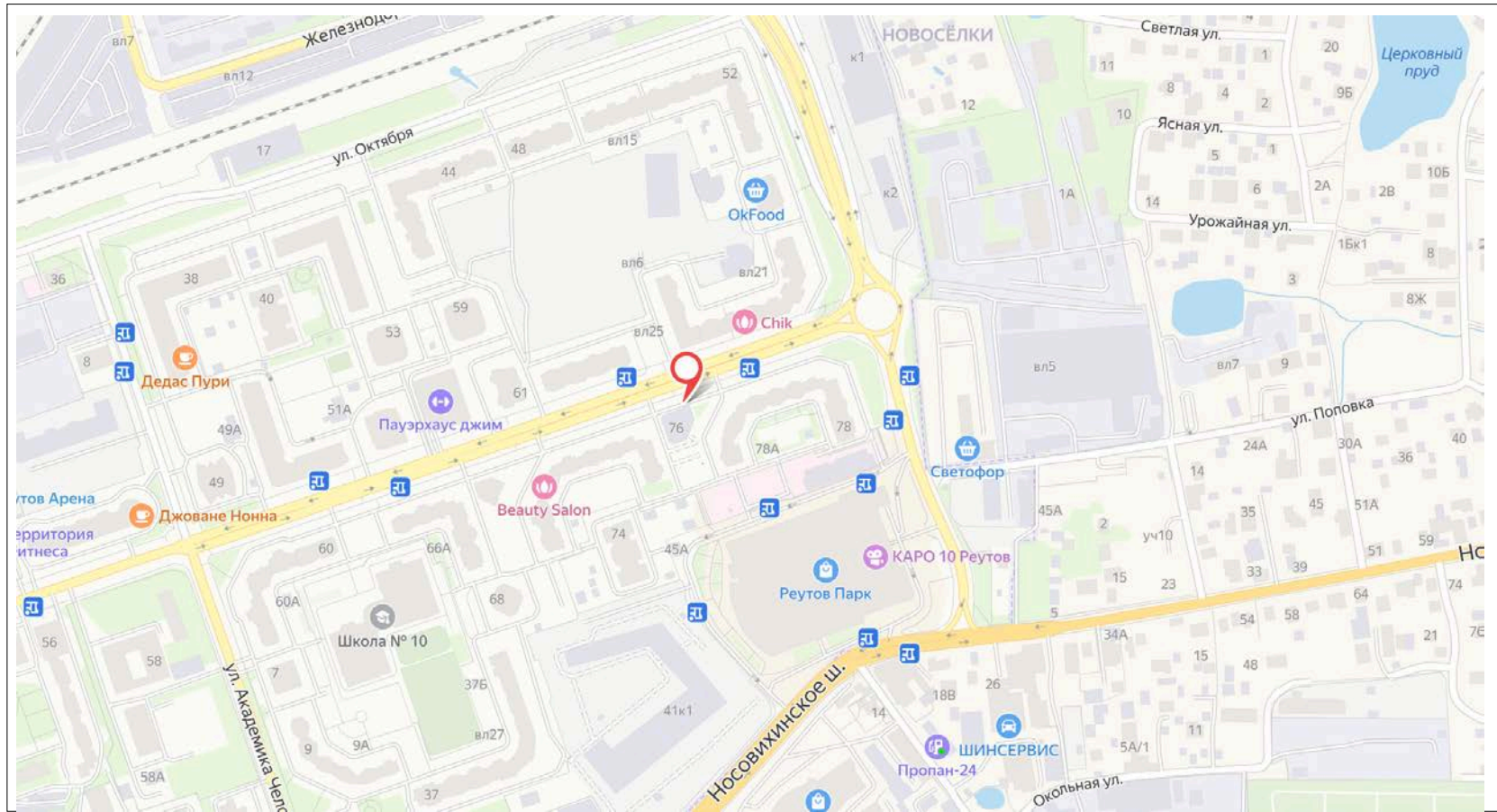

**Адрес: Московская область, г. Реутов, Юбилейный проспект д.76**

Сторона А

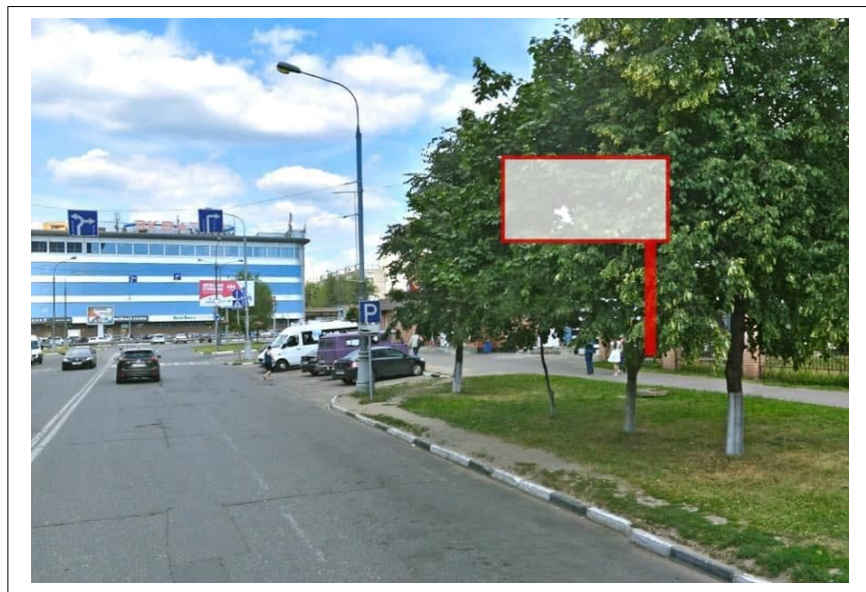

Сторона Б



## Картографические материалы

№ 157

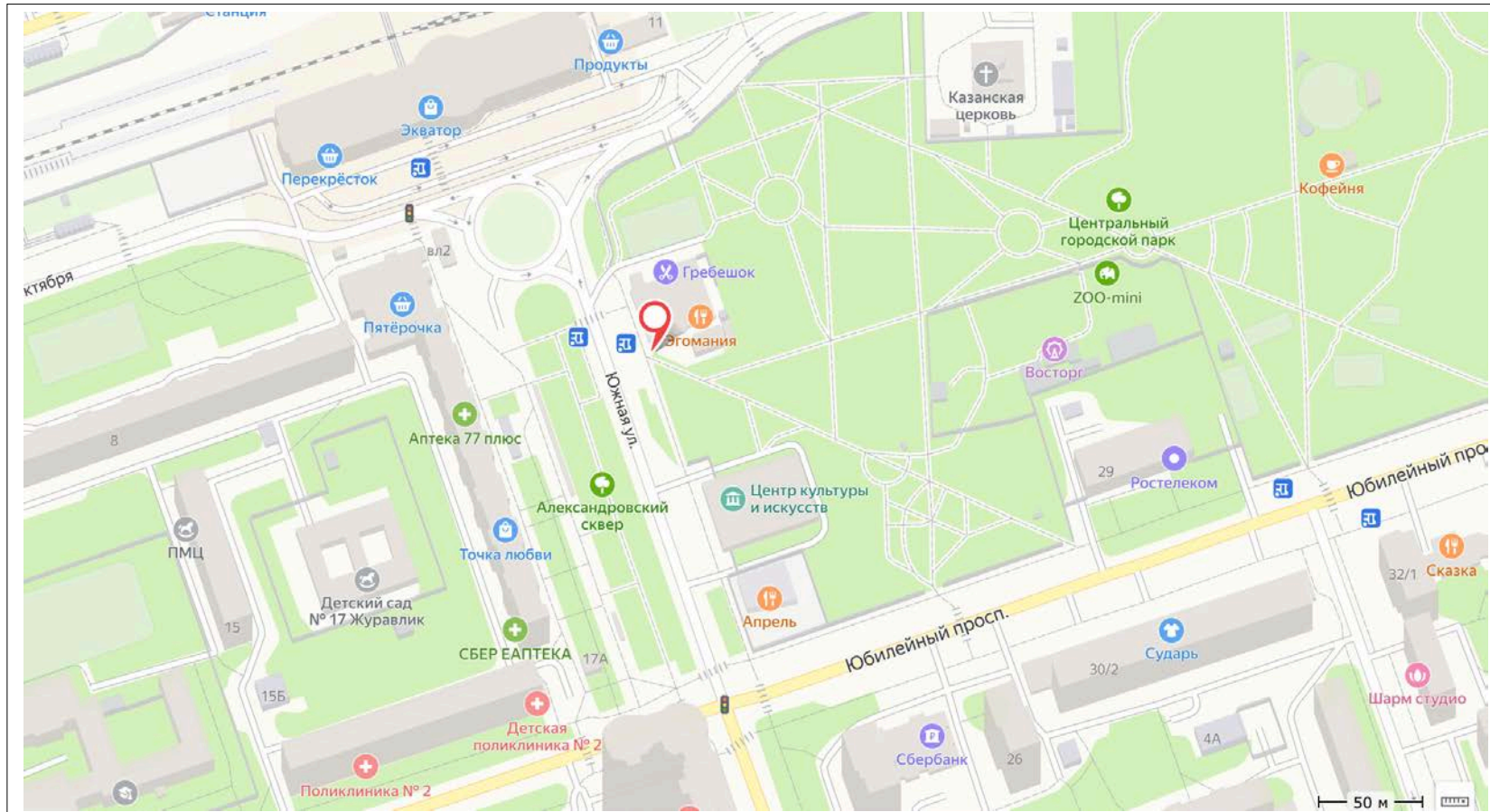

Адрес: Московская область, г. Реутов, ул. Южная, владение 3-В

Сторона А

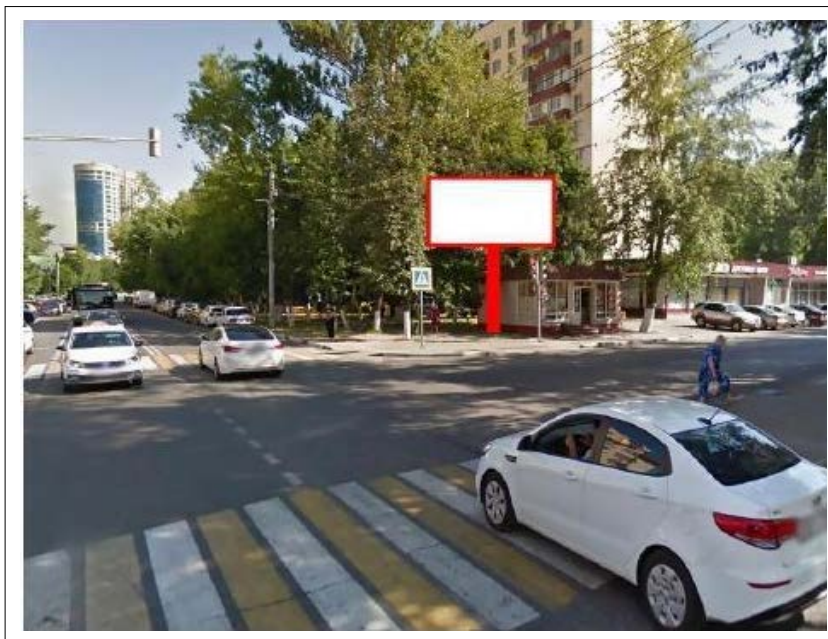

Сторона Б



## Картографические материалы

№ 158

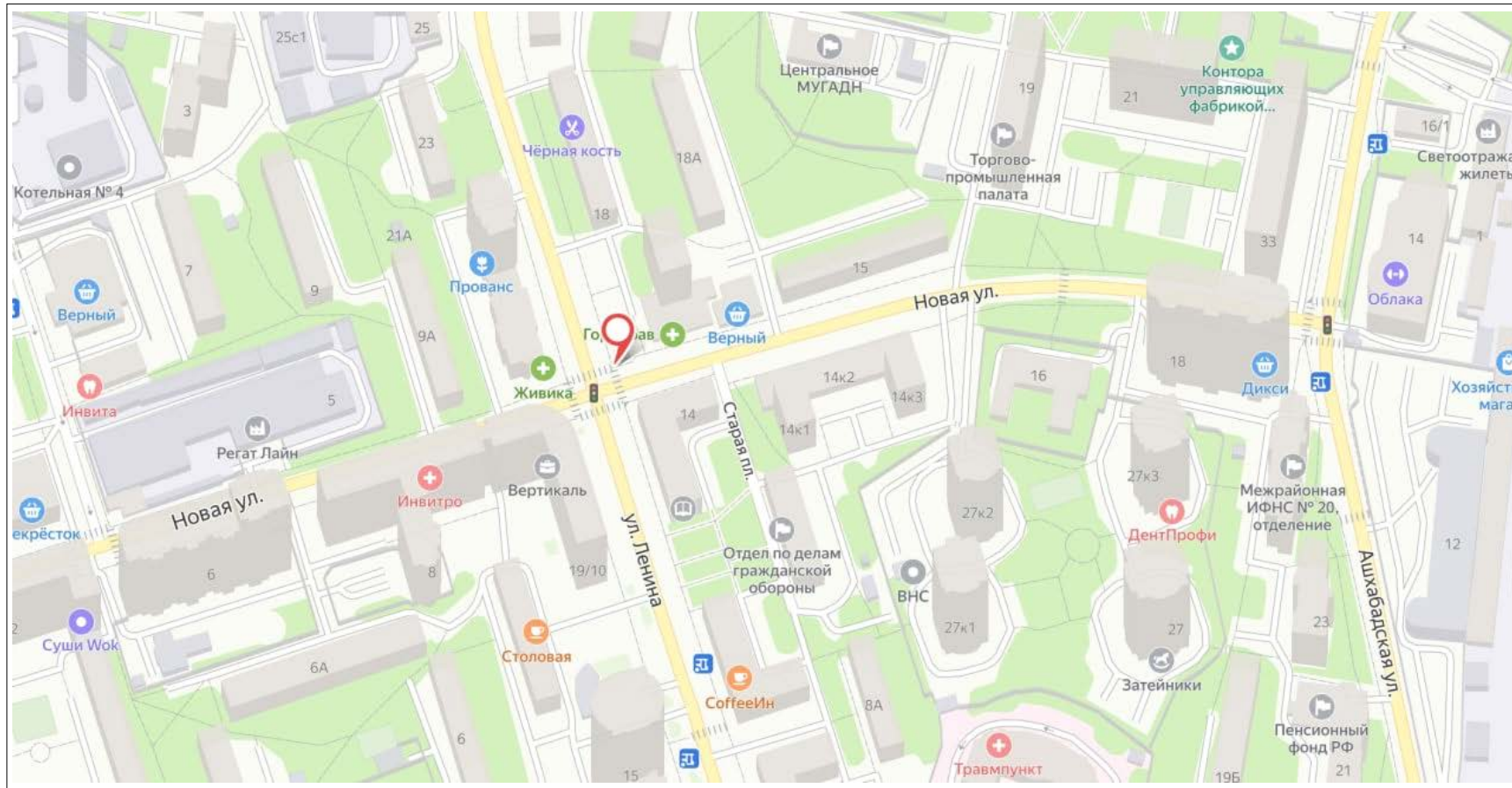

**Адрес: Московская область, г. Реутов, ул. Новая, владение 13-В**



Сторона А

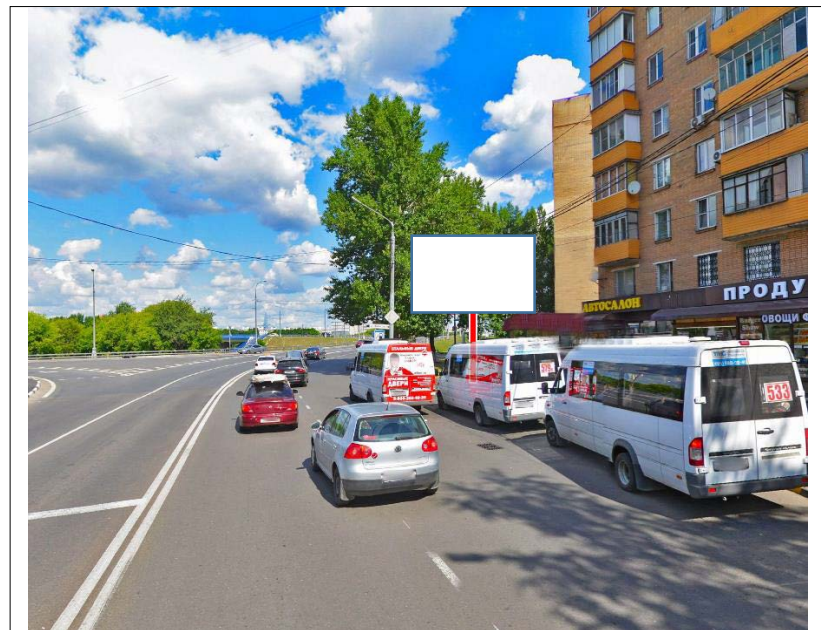

Сторона Б

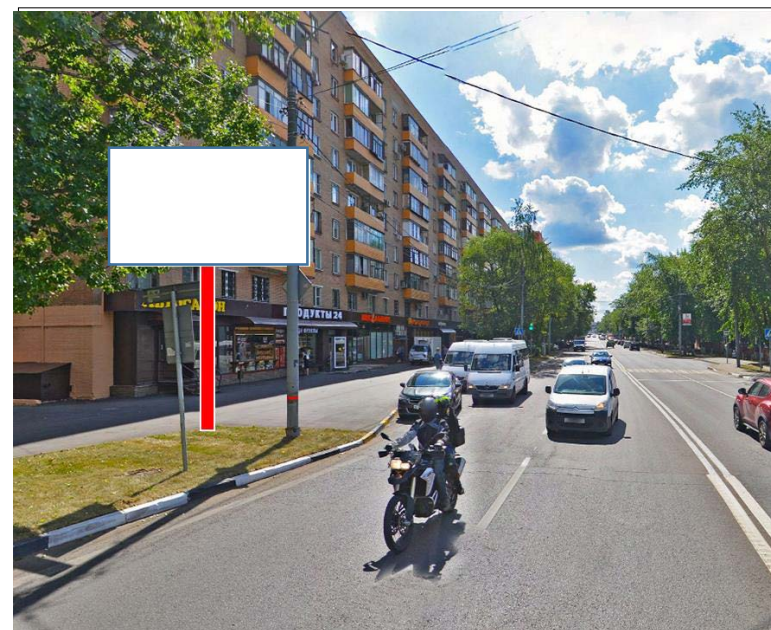

## Картографические материалы

№ 159

Приложение N 3  
к Порядку согласования схем  
размещения рекламных конструкций  
на территории муниципальных  
образований Московской области

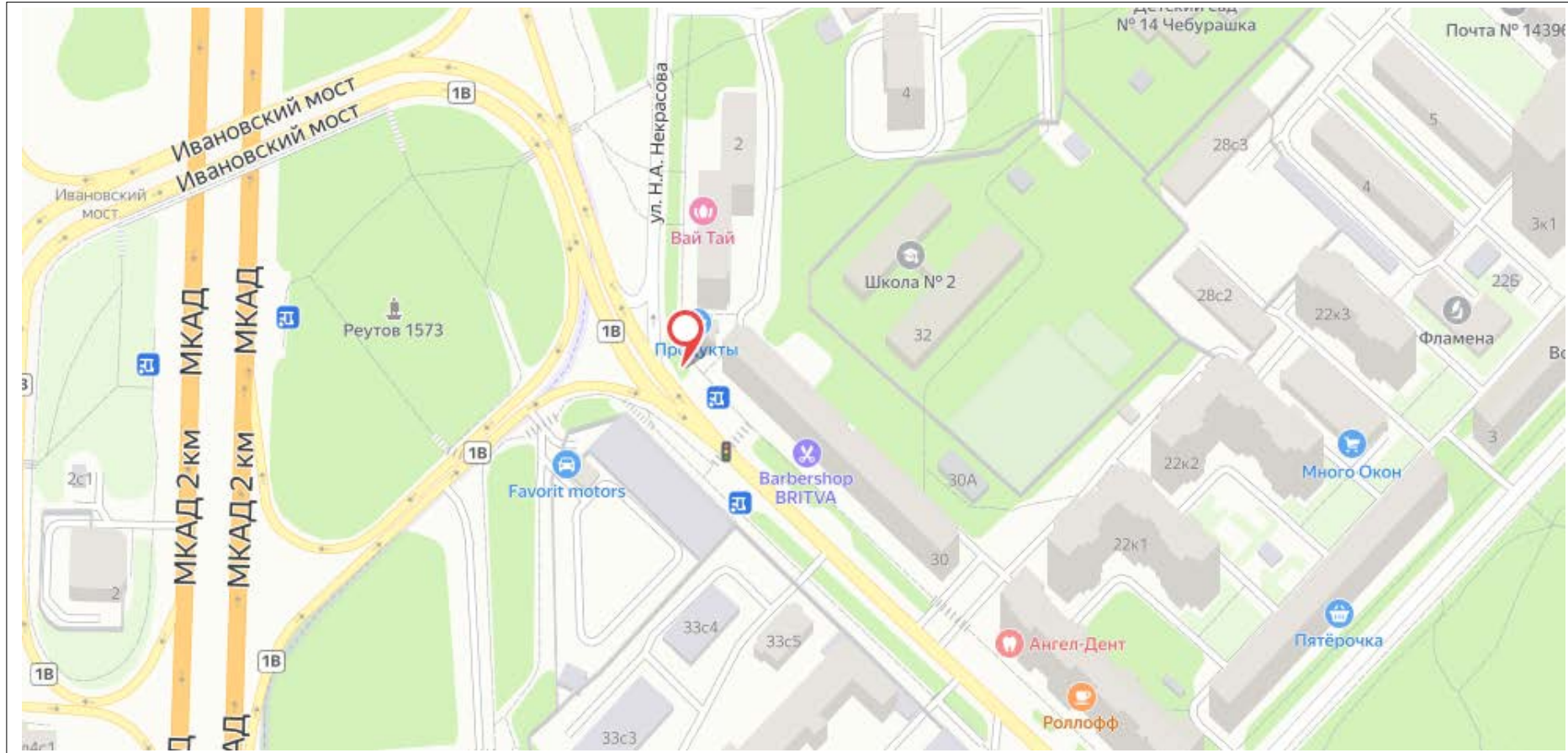

Адрес: Московская область, г. Реутов, ул. Победы, 34-В

Сторона А

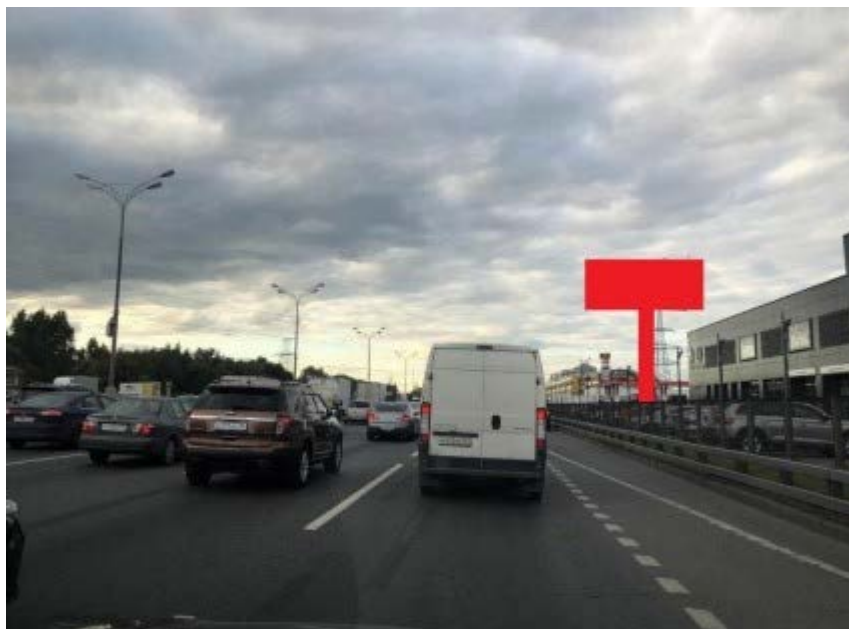

Сторона Б



## Картографические материалы

№ 160

Приложение N 3  
к Порядку согласования схем  
размещения рекламных конструкций  
на территории муниципальных  
образований Московской области

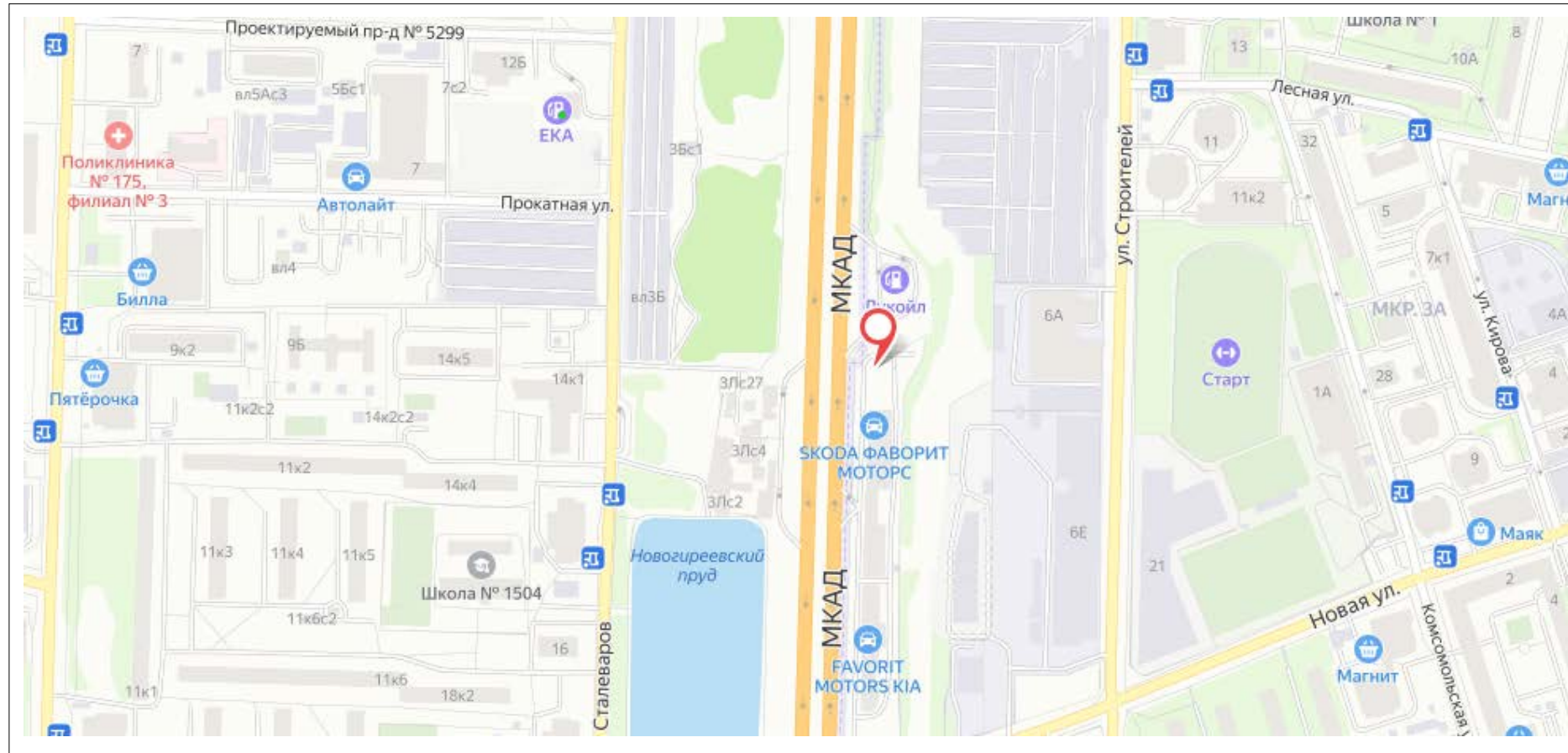

Адрес: Московская область, г. Реутов, МКАД, 2км + 200м

Сторона А



Сторона Б



## Картографические материалы

№ 161

Приложение N 3  
к Порядку согласования схем  
размещения рекламных конструкций  
на территории муниципальных  
образований Московской области

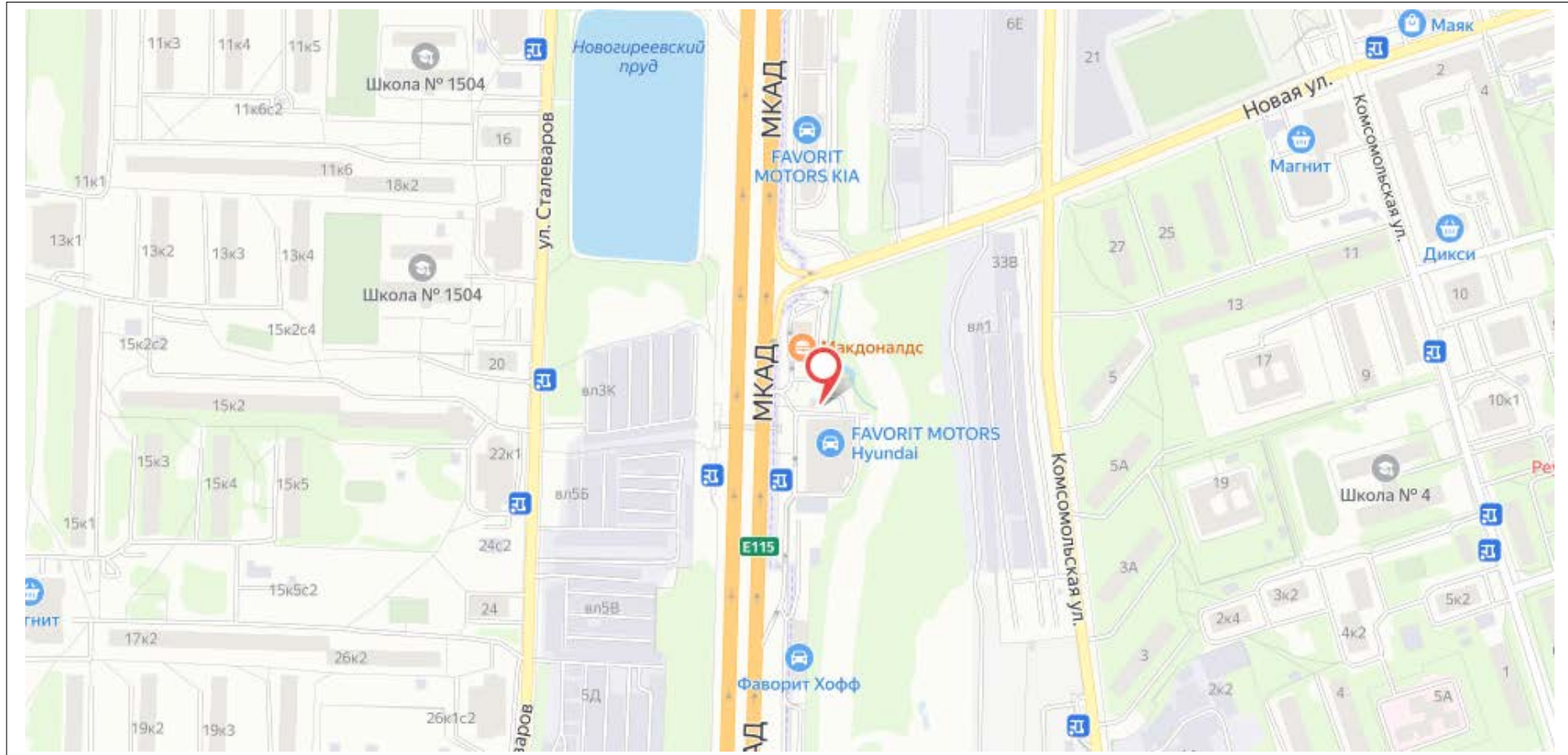

**Адрес: Московская область, г.Реутов, 3км МКАД (с привязкой к автодороге: внешняя сторона МКАД, 2км +730м)**

Сторона А



Сторона Б



Сторона С



## Картографические материалы

№ 162

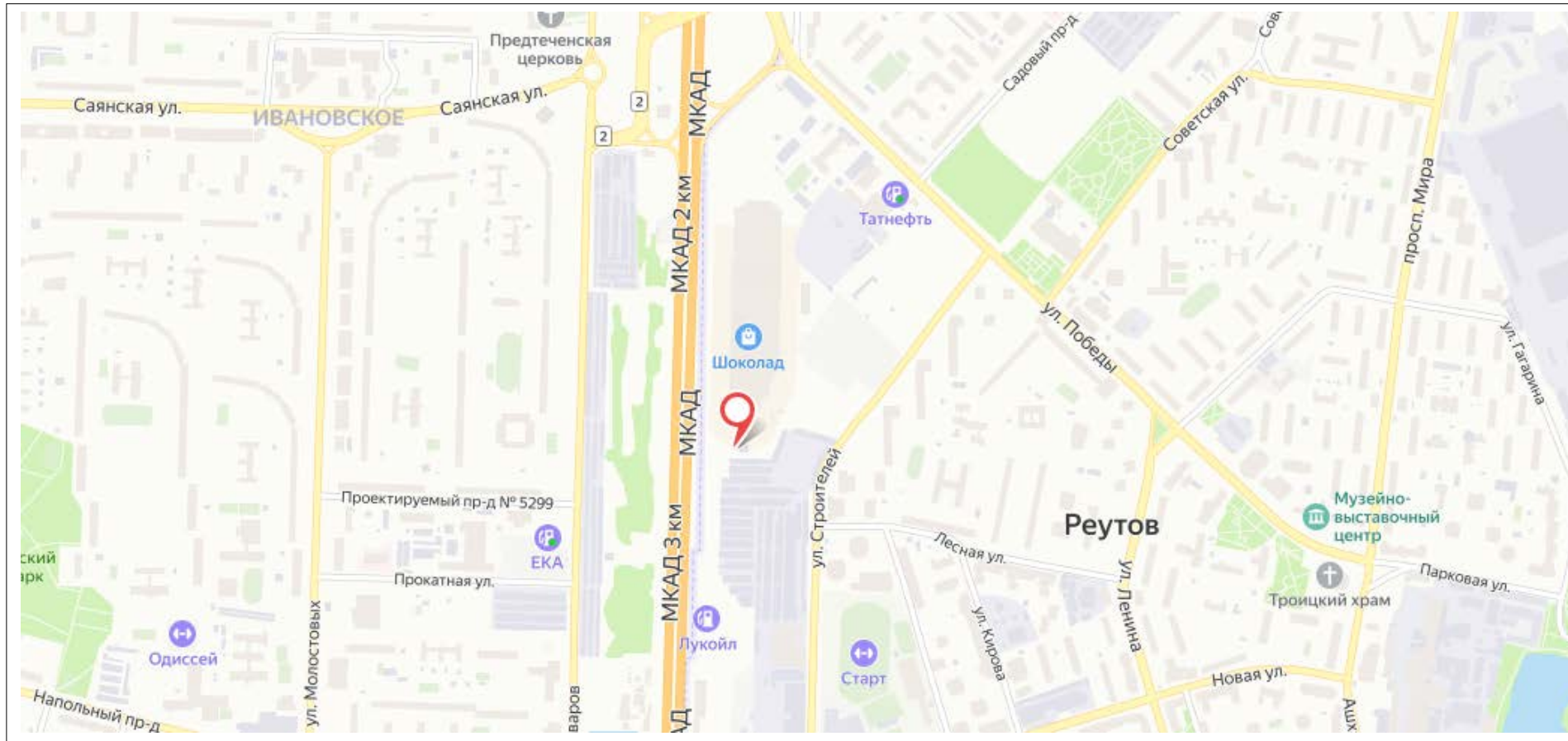

**Адрес: Московская область, г.о.Реутов, г.Реутов, 2-й км МКАД, вл.2**



Сторона А



Сторона Б



## Картографические материалы

№ 163

Приложение N 3  
к Порядку согласования схем  
размещения рекламных конструкций  
на территории муниципальных  
образований Московской области

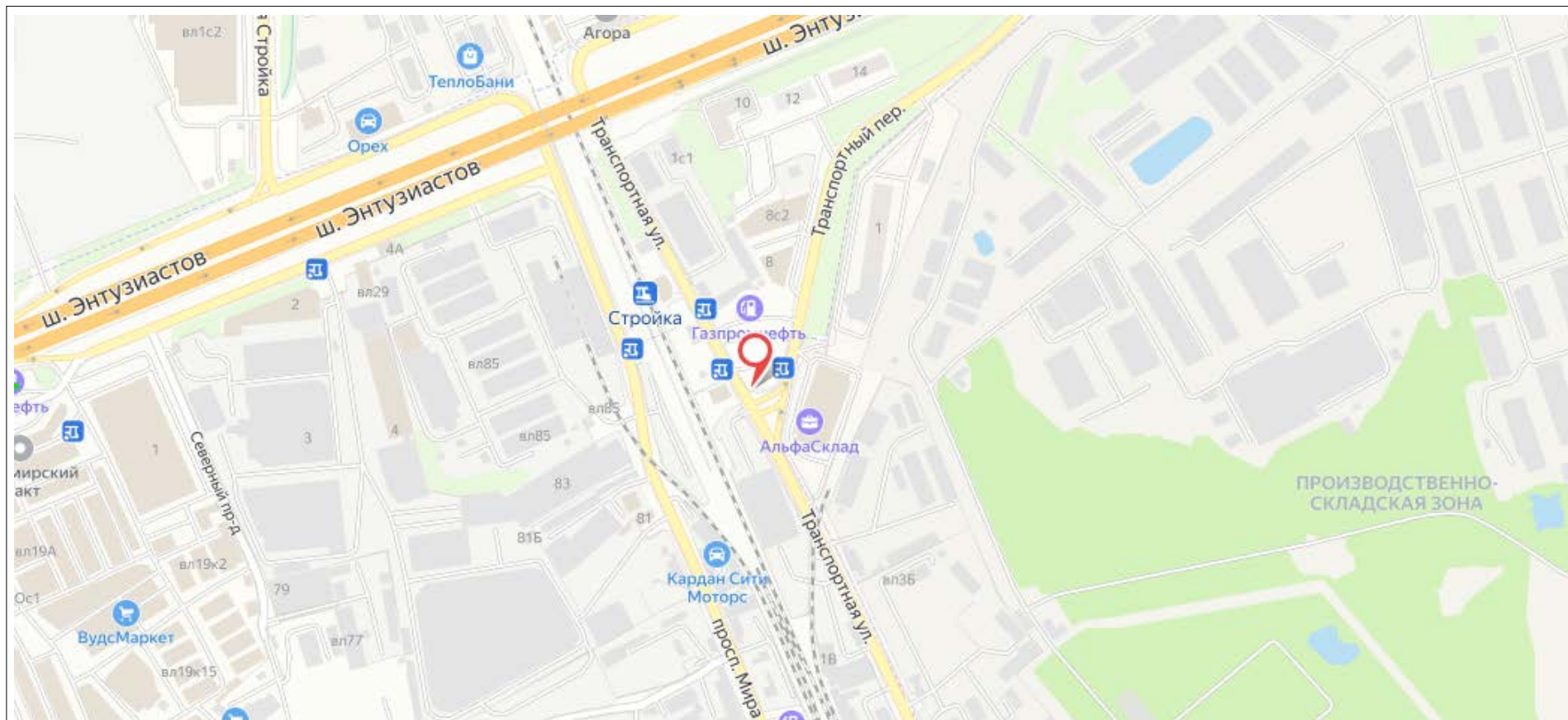

Адрес: Московская область, г.Реутов, ул. Транспортная, д. 1д (поз. 1)

Сторона А



Сторона Б



## Картографические материалы

№ 164

Приложение N 3  
к Порядку согласования схем  
размещения рекламных конструкций  
на территории муниципальных  
образований Московской области

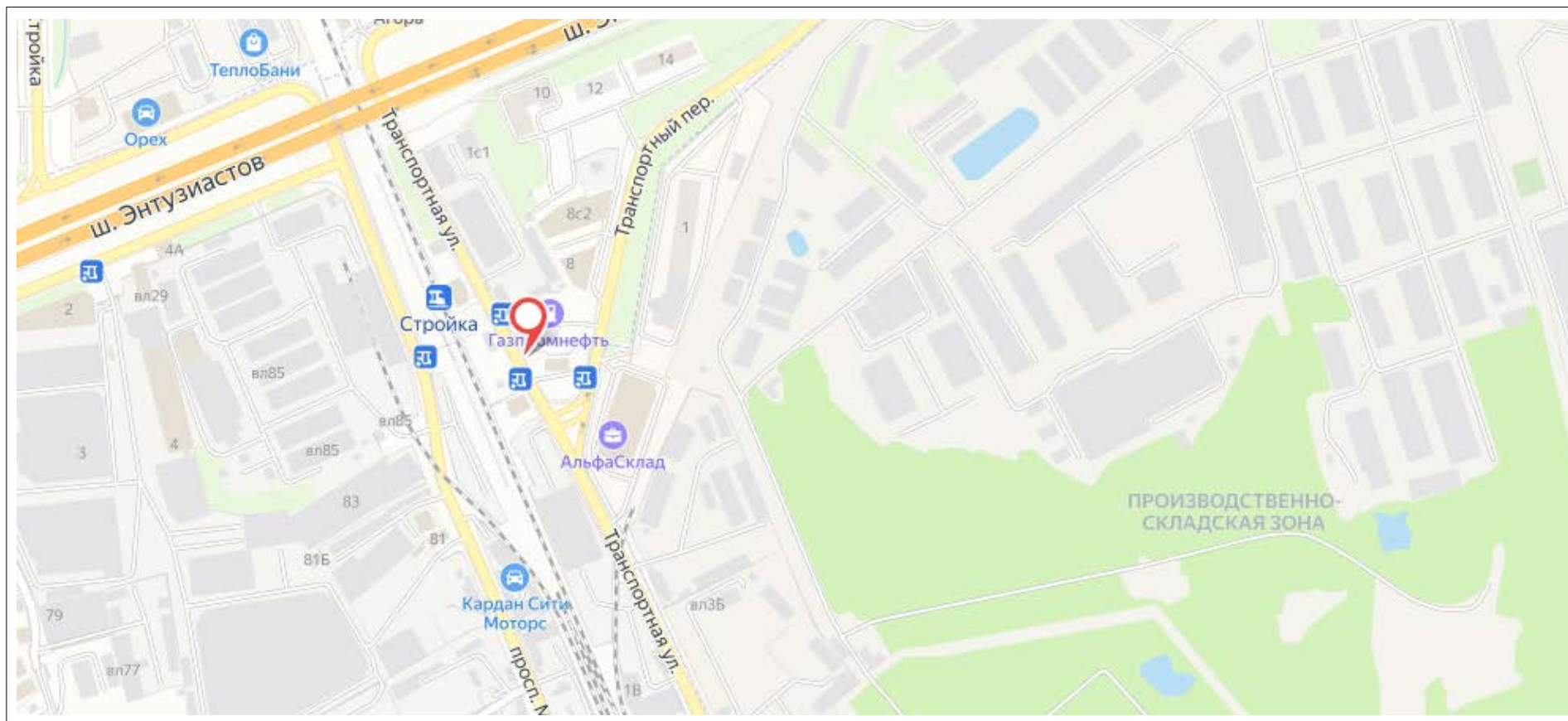

Адрес: Московская область, г.Реутов, ул. Транспортная, д. 1д (поз. 2)

Сторона А



Сторона Б



## Картографические материалы

№ 165

Приложение N 3  
к Порядку согласования схем  
размещения рекламных конструкций  
на территории муниципальных  
образований Московской области

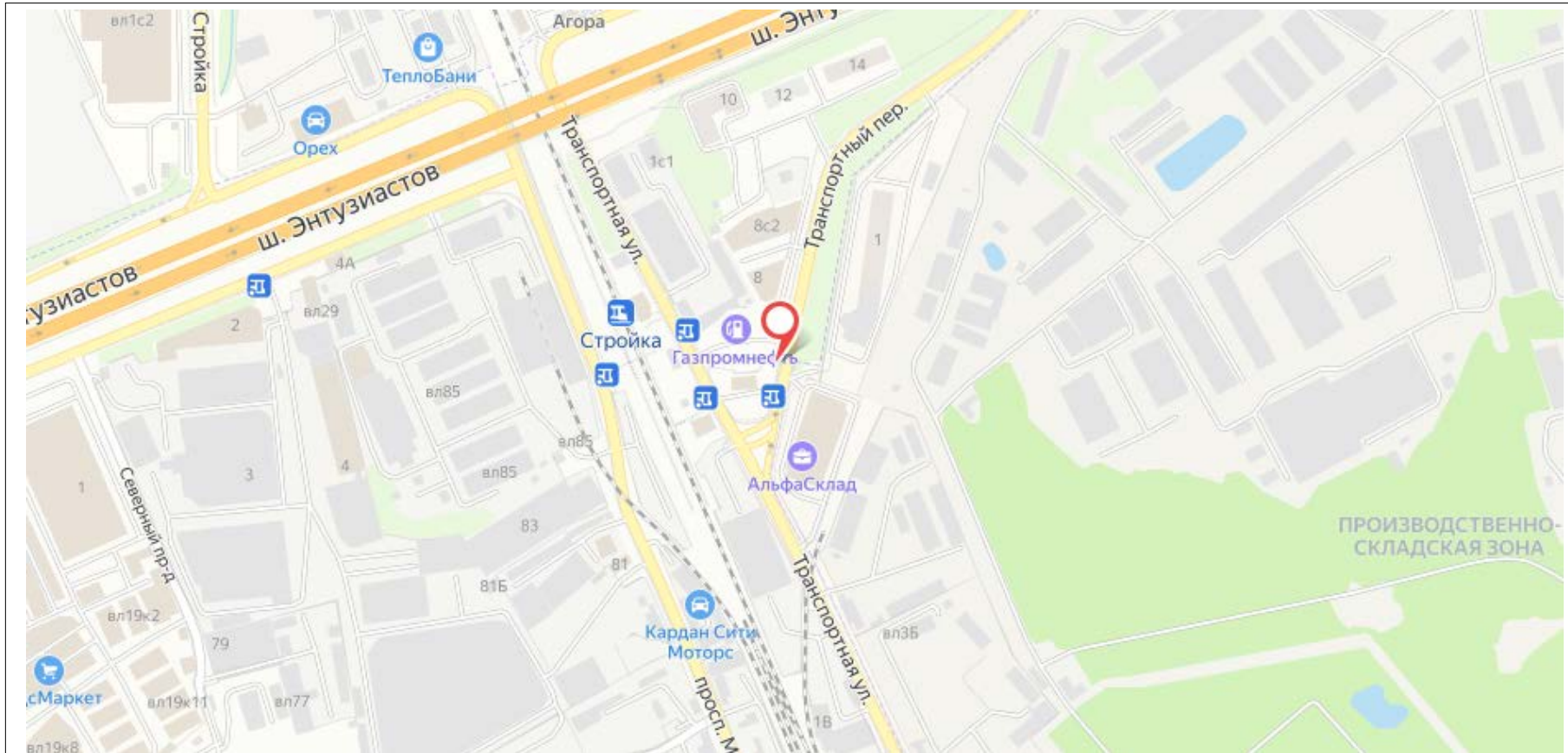

**Адрес: Московская область, г.Реутов, ул. Транспортная, д. 1д (поз. 3)**

Сторона А

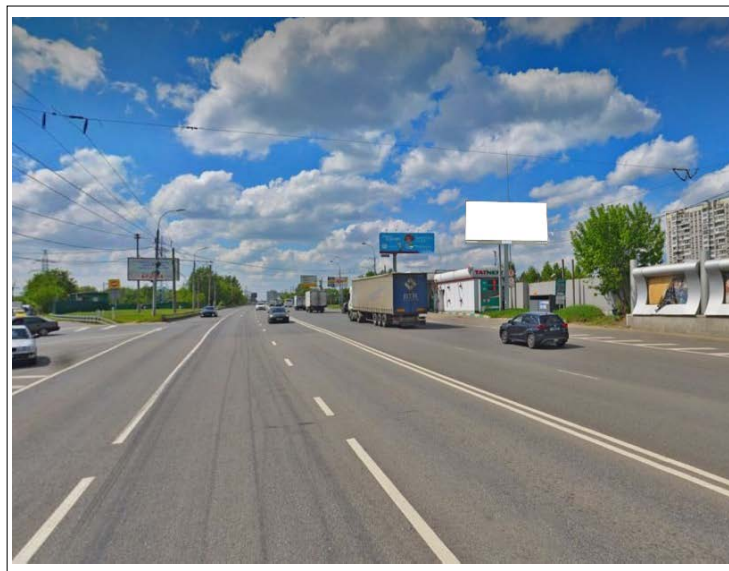

Сторона Б

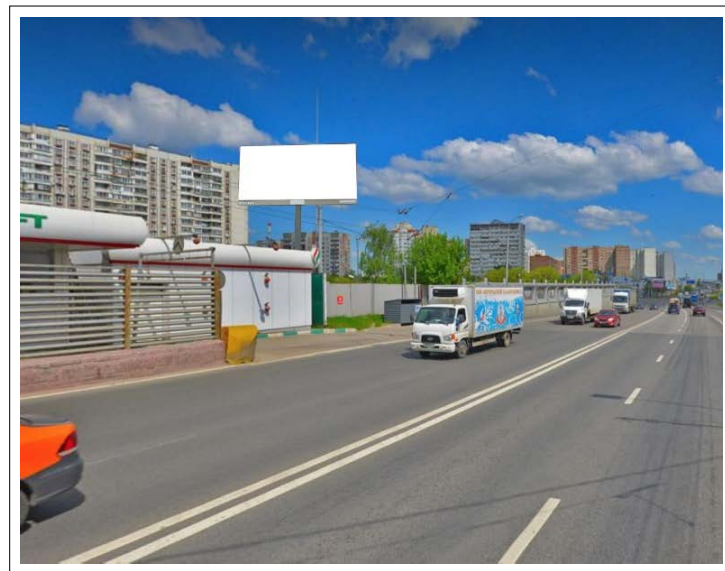

## Картографические материалы

№ 166

Приложение N 3  
к Порядку согласования схем  
размещения рекламных конструкций  
на территории муниципальных  
образований Московской области

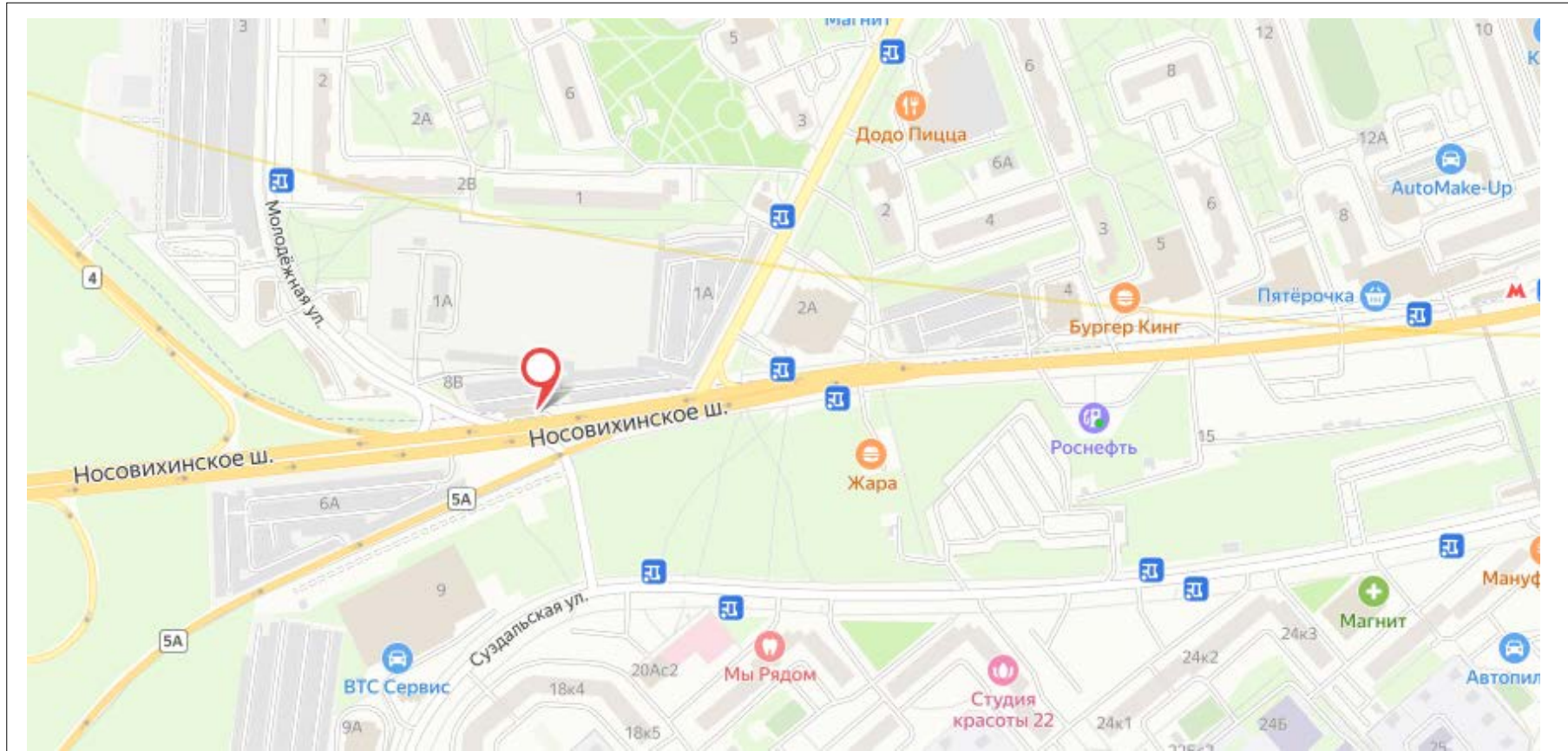

Адрес: Московская область, г. Реутов, Носовихинское шоссе, вл. 1В (АЗС Татнефть № 38)



Сторона А

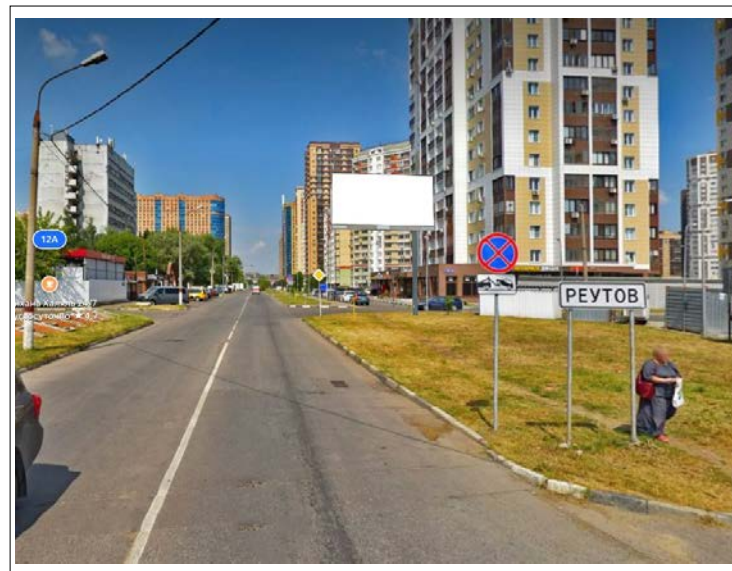

Сторона Б



## Картографические материалы

№ 167

Приложение N 3  
к Порядку согласования схем  
размещения рекламных конструкций  
на территории муниципальных  
образований Московской области

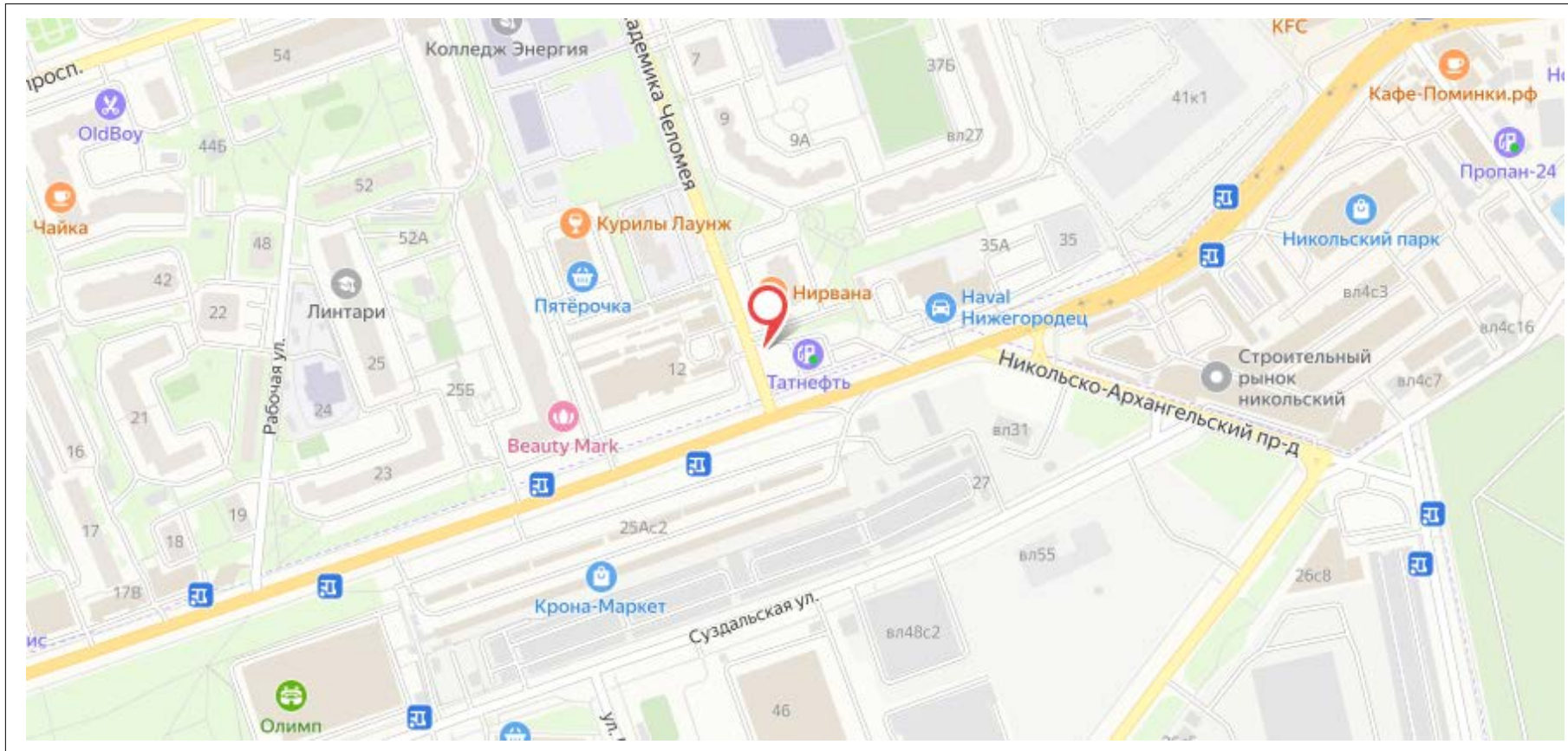

**Адрес: Московская область, г. Реутов, Носовихинское шоссе, вл. 31-В (АЗС Татнефть № 39 (поз. 1))**

Сторона А

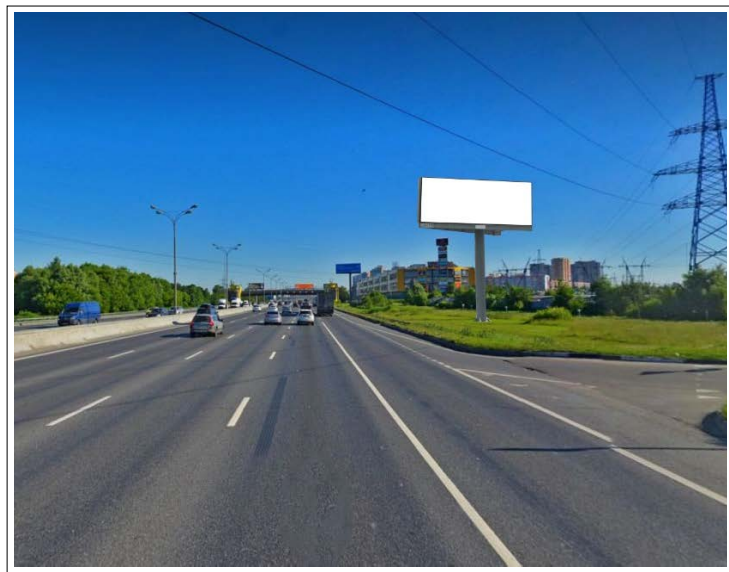

Сторона Б

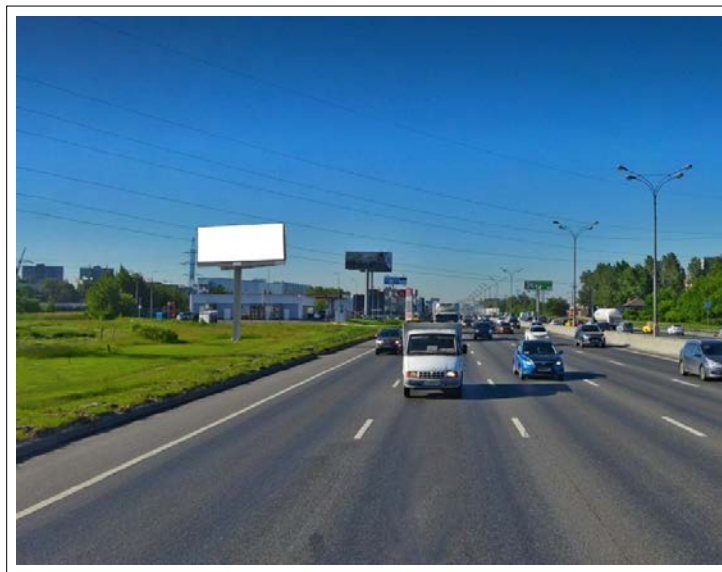

## Картографические материалы

№ 168

Приложение N 3  
к Порядку согласования схем  
размещения рекламных конструкций  
на территории муниципальных  
образований Московской области

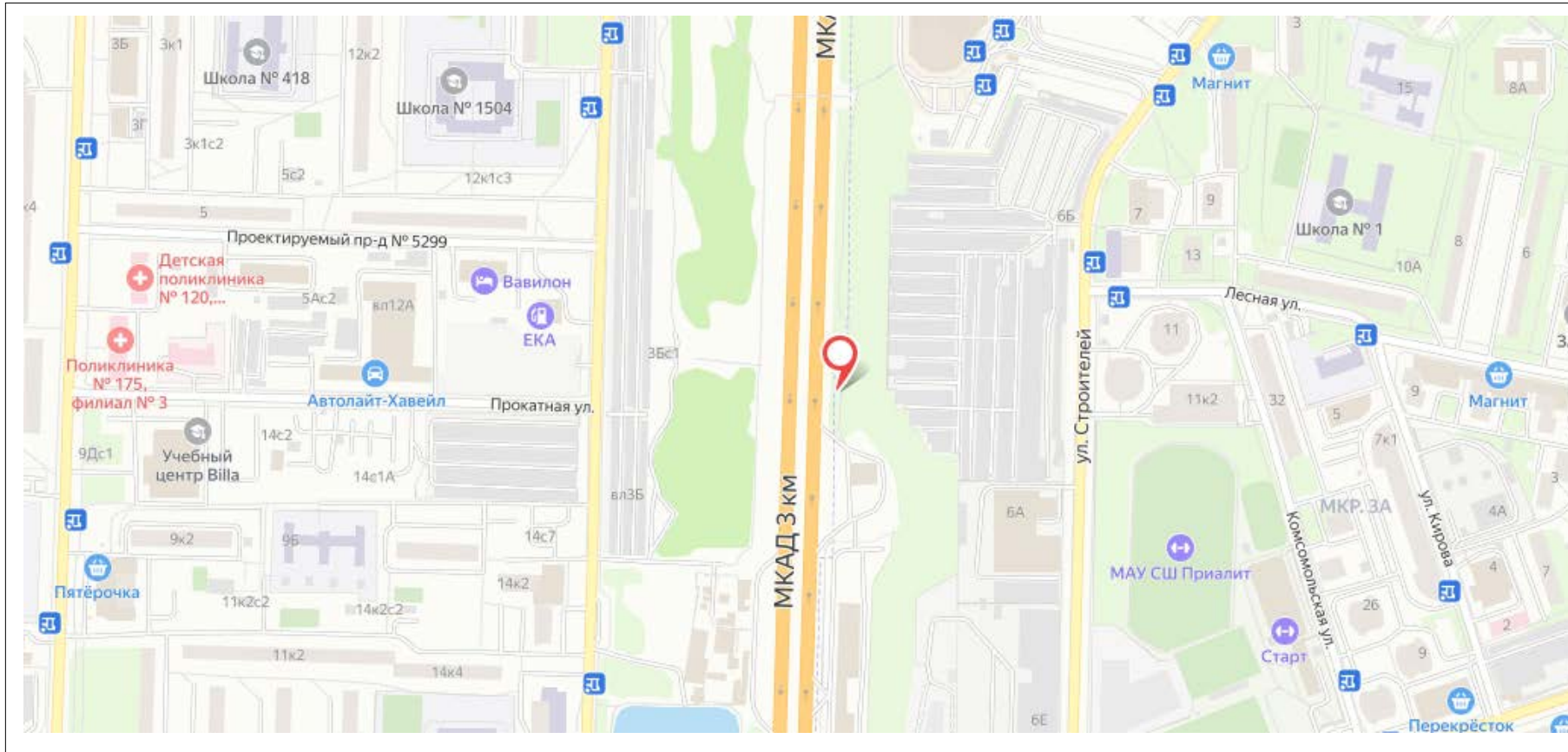

**Адрес: Московская область, городской округ Реутов, г. Реутов, 3-й километр МКАД, внешняя сторона, рядом с АЗС Лукойл**

Сторона А

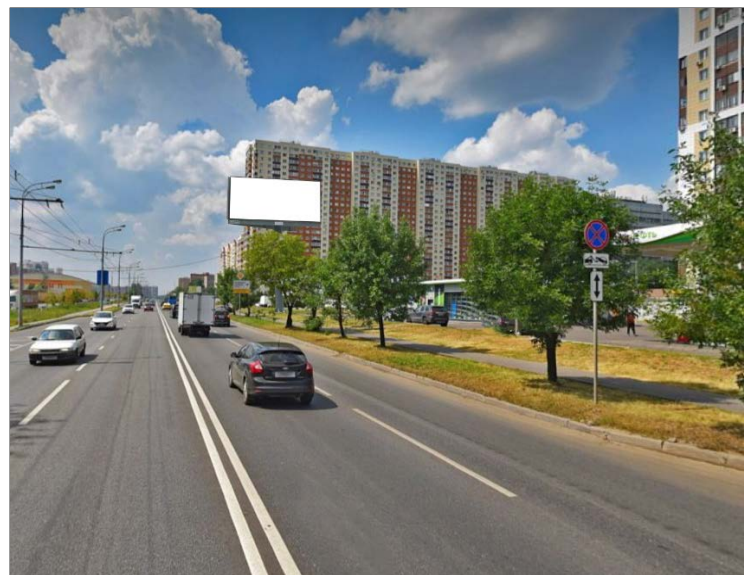

Сторона Б

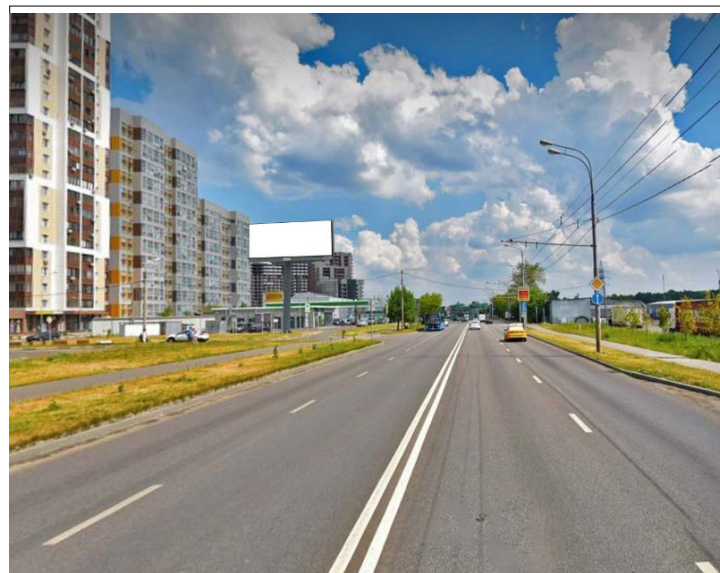

## Картографические материалы

№ 169

Приложение N 3  
к Порядку согласования схем  
размещения рекламных конструкций  
на территории муниципальных  
образований Московской области

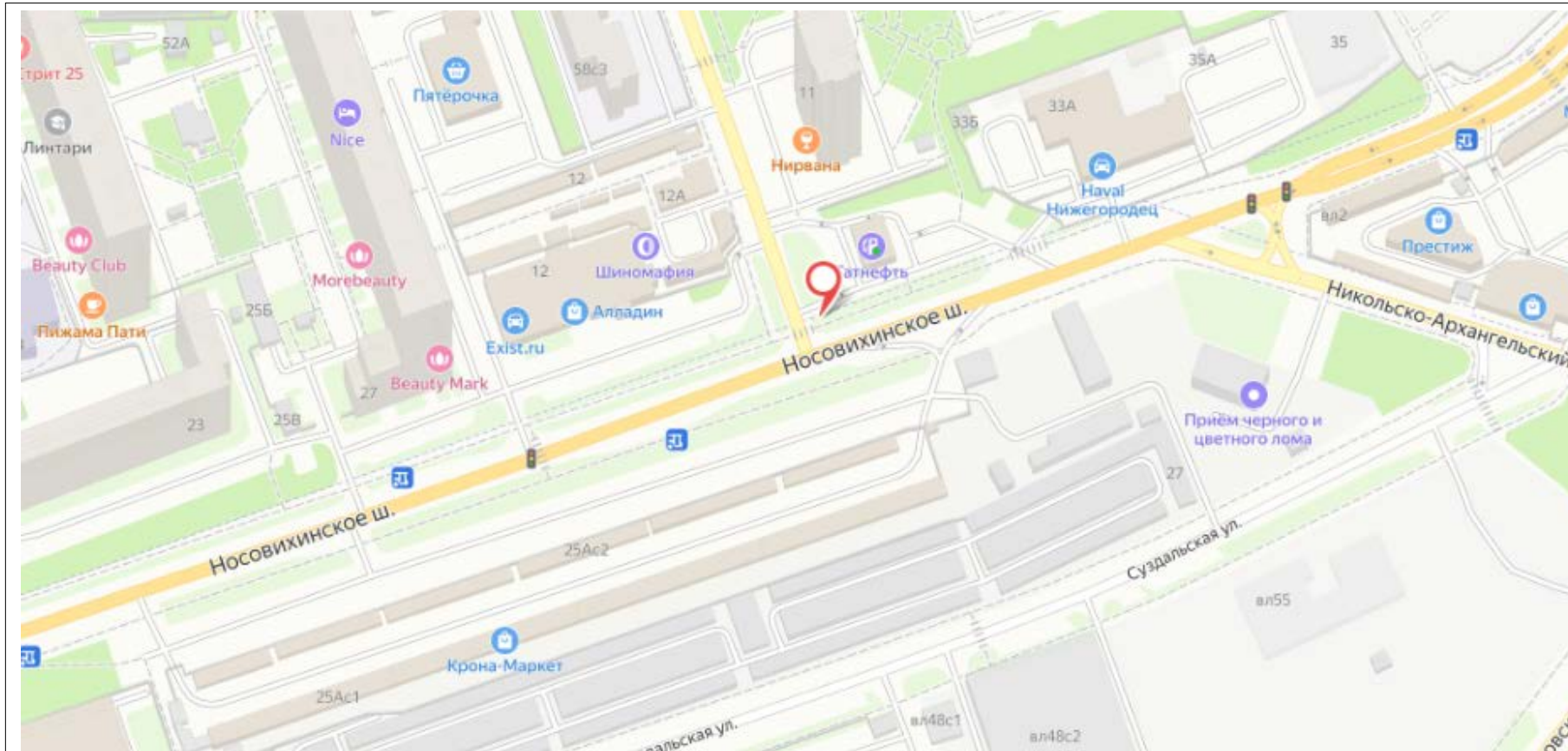

**Адрес: Московская область, г. Реутов, Носовихинское шоссе, вл. 31-В (АЗС Татнефть № 39 (поз. 2))**

Сторона А

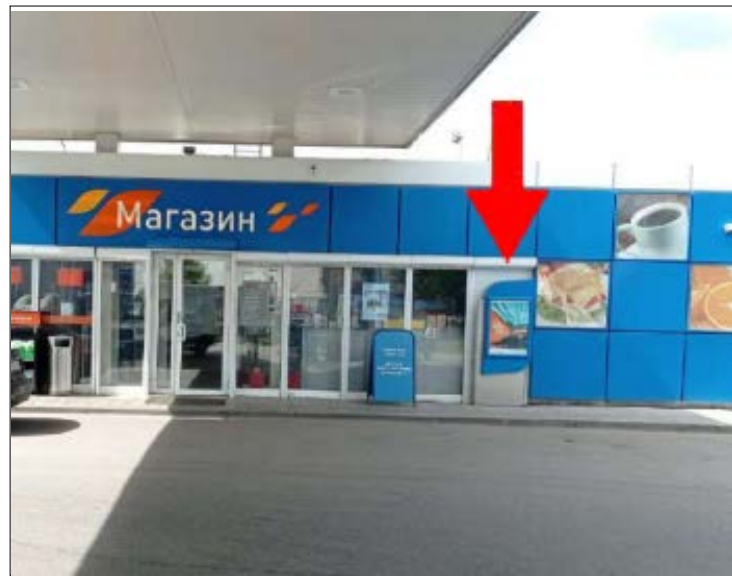

Сторона Б

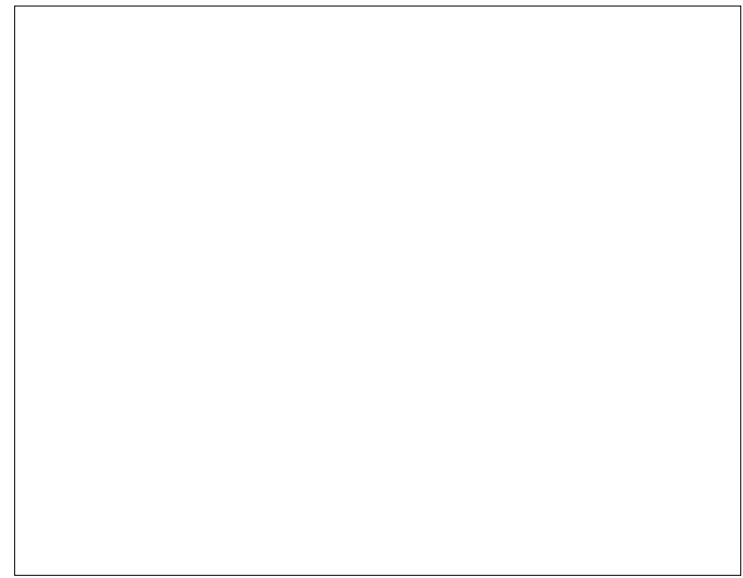

## Картографические материалы

№ 170

Приложение N 3  
к Порядку согласования схем  
размещения рекламных конструкций  
на территории муниципальных  
образований Московской области

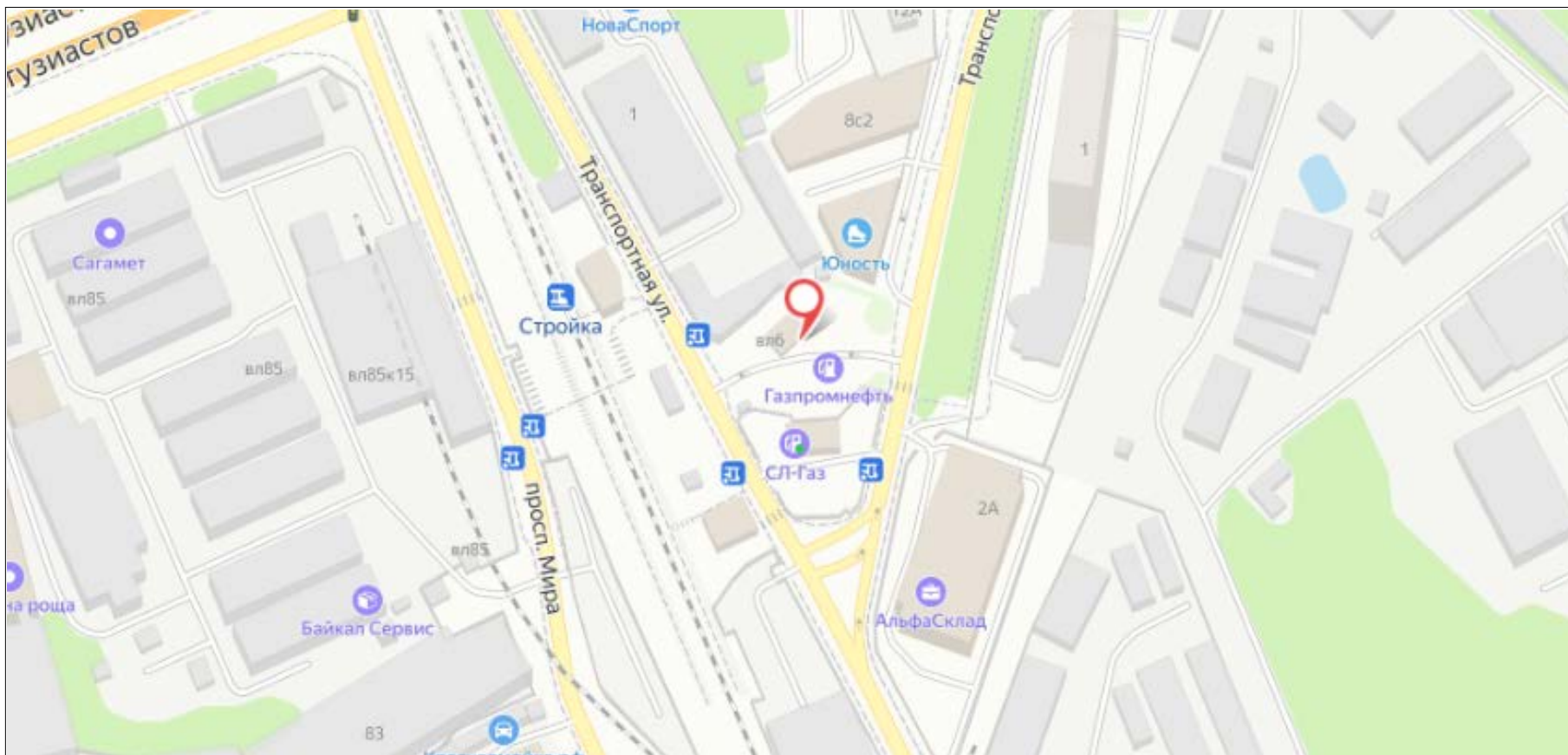

**Адрес: Московская область, г.о. Реутов, Транспортный переулок, вл. 6**



Сторона А



Сторона Б



## Картографические материалы

№ 171

Приложение N 3  
к Порядку согласования схем  
размещения рекламных конструкций  
на территории муниципальных  
образований Московской области



Адрес: Московская обл., г. Реутов, ул. Октября, д 5 В

Сторона А



Сторона Б



## Картографические материалы

№ 172



Приложение N 3  
к Порядку согласования схем  
размещения рекламных конструкций  
на территории муниципальных  
образований Московской области

Адрес: Московская обл., г. Реутов, ул. Октября, д 5 В

Сторона А



Сторона Б



## Картографические материалы

№ 173

Приложение N 3  
к Порядку согласования схем  
размещения рекламных конструкций  
на территории муниципальных  
образований Московской области

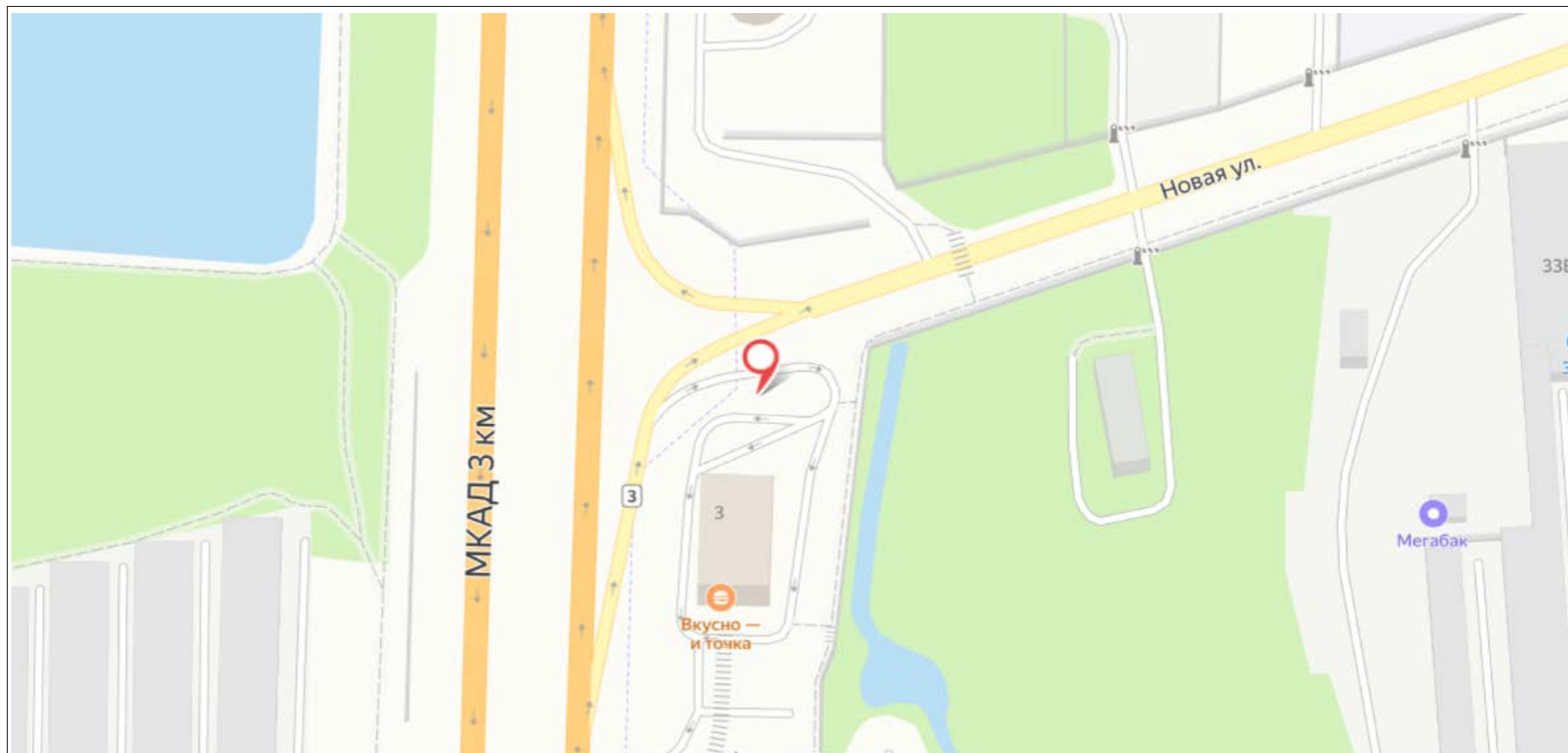

Адрес: Московская область, г. Реутов, МКАД, 3,3 км (МКАД 2км + 650м)

Сторона А



Сторона Б



## Картографические материалы

№ 174

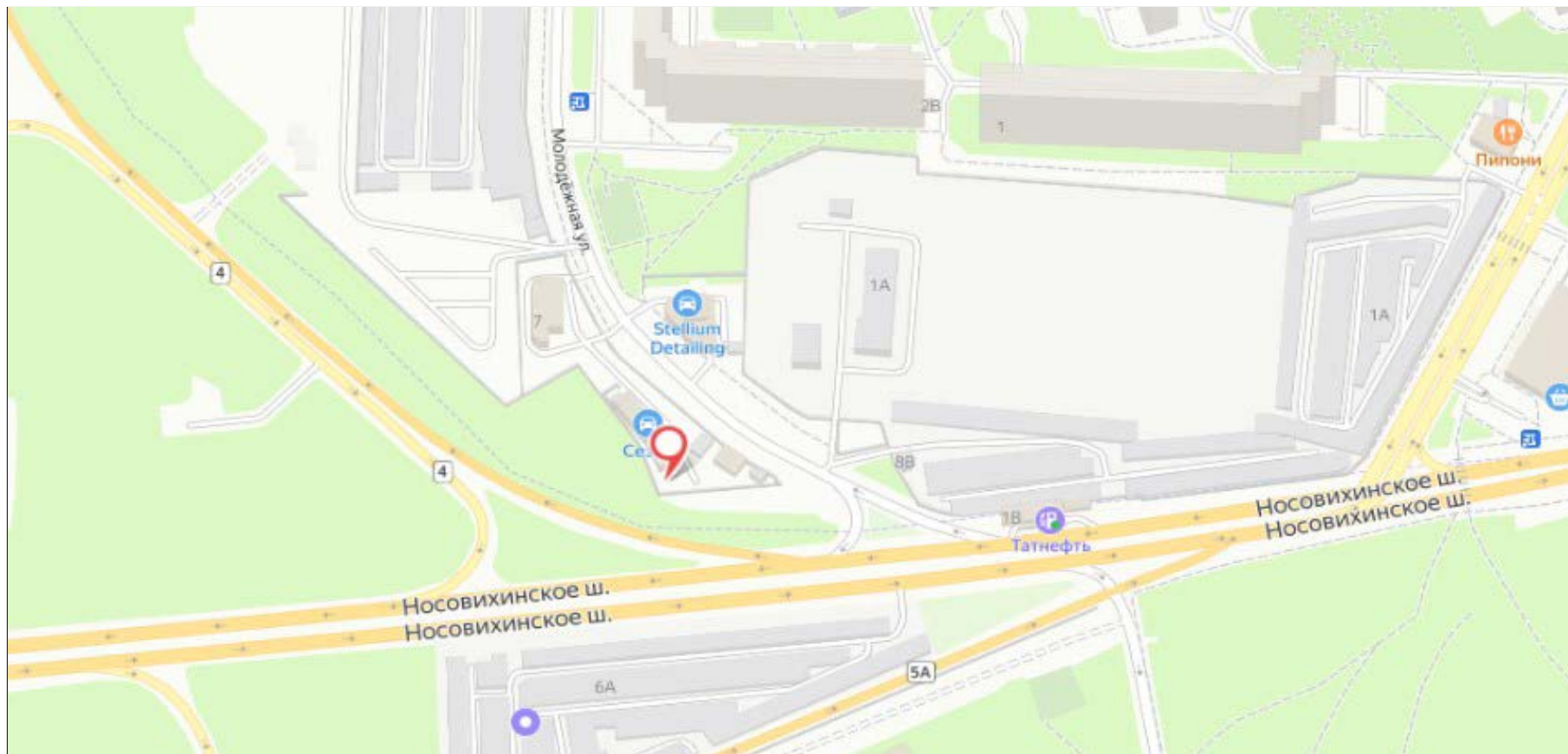

Адрес: Московская область, г. Реутов, ул. Молодежная, д. 7



Сторона А

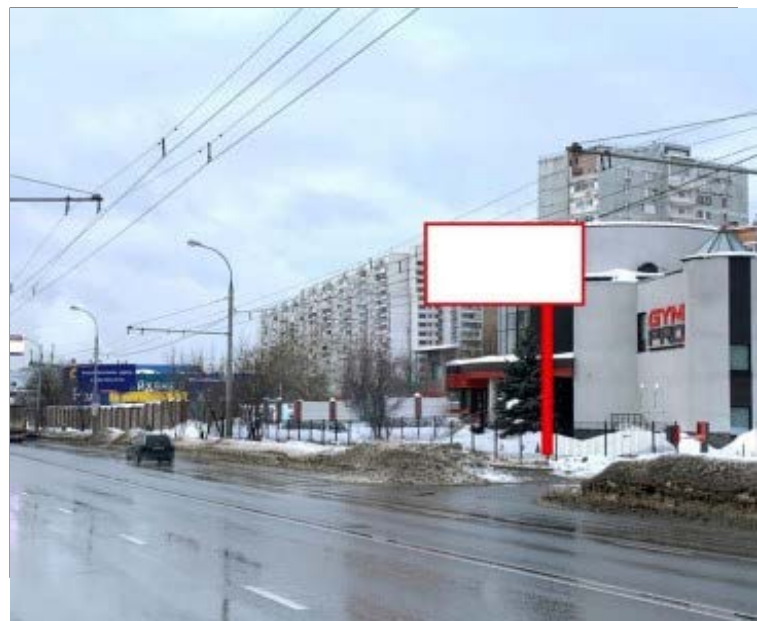

Сторона Б



## Картографические материалы

№ 175



Приложение N 3  
к Порядку согласования схем  
размещения рекламных конструкций  
на территории муниципальных  
образований Московской области

**Адрес: Московская область, г. Реутов, Носовихинское шоссе, д. 4**