

Сторона А



Сторона Б



№ 1

Адрес: г.Реутов, Носовихинское ш., пересечение с ул. Южной (зелёный островок)
(адрес установки и эксплуатации рекламной конструкции)

Картографические материалы

Приложение N 3
к Порядку согласования схем
размещения рекламных конструкций
на территории муниципальных
образований Московской области

№ 1

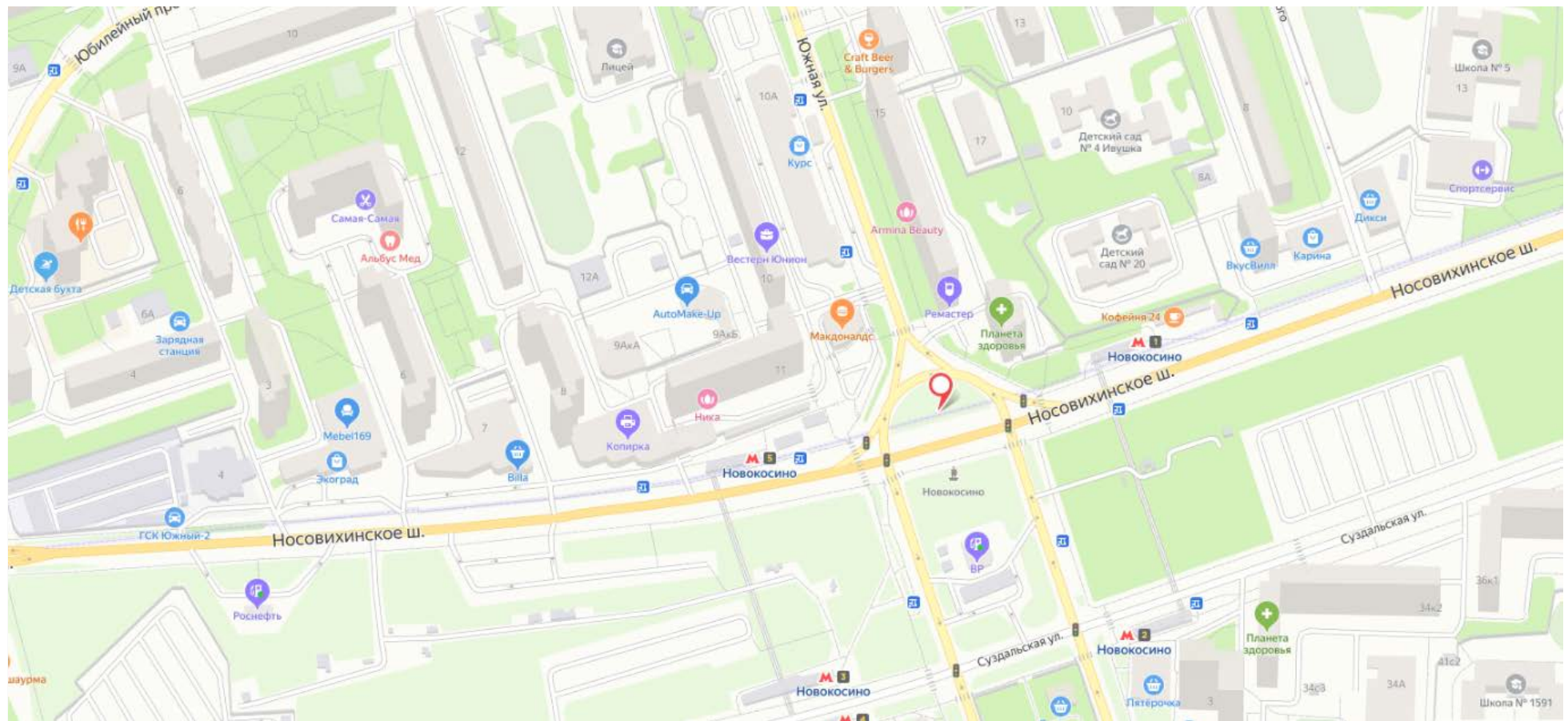

Адрес: г.Реутов, Носовихинское ш., пересечение с ул. Южной (зелёный островок)

Приложение N 3
к Порядку согласования схем
размещения рекламных конструкций
на территории муниципальных
образований Московской области

Сторона А



Сторона Б



№ 2

Адрес: г.Реутов, Носовихинское ш., д.5

Картографические материалы

№ 2

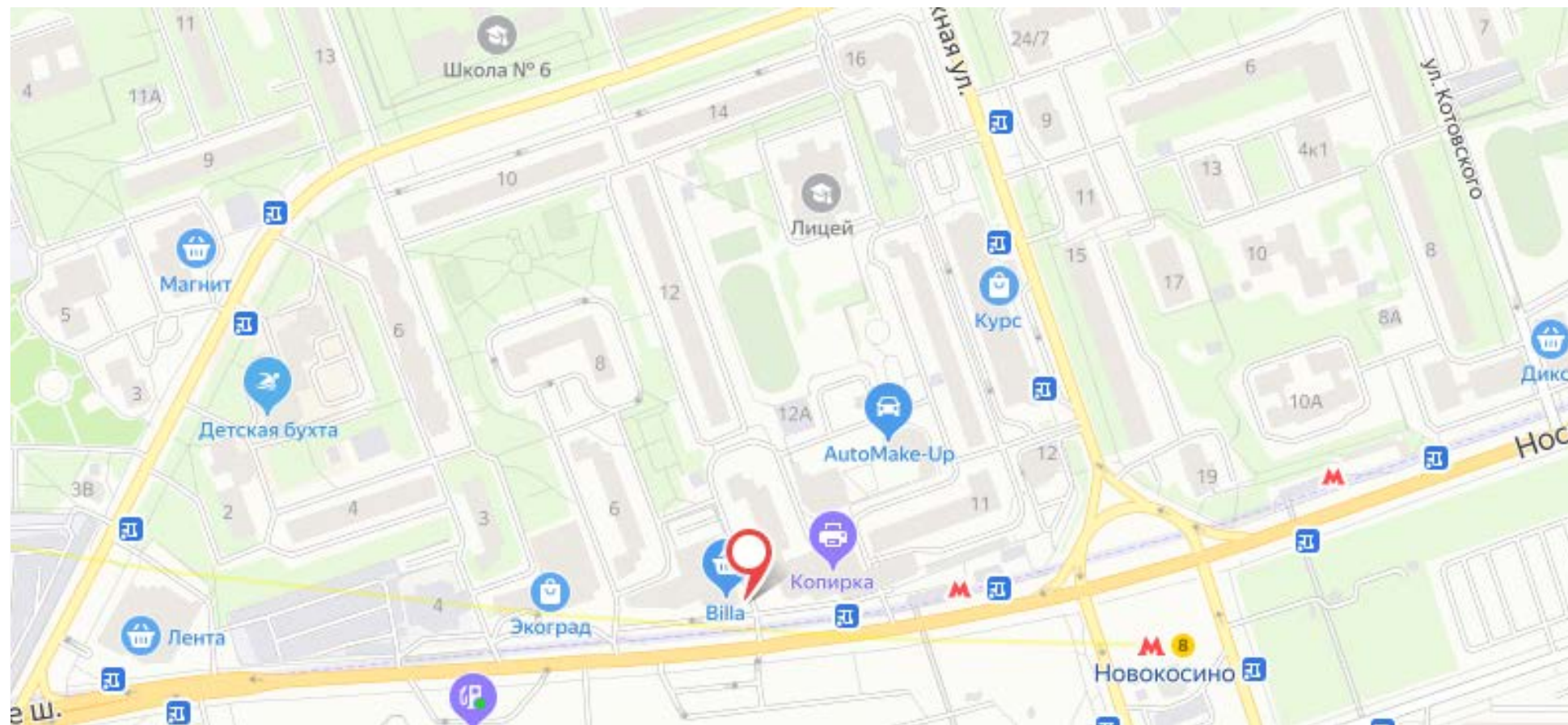

Адрес: г.Реутов, Носовихинское ш., д.5

Приложение N 3
к Порядку согласования схем
размещения рекламных конструкций
на территории муниципальных
образований Московской области

Сторона А

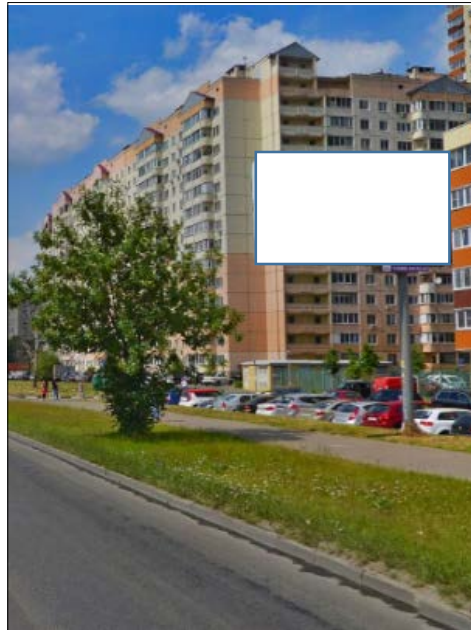

Сторона Б

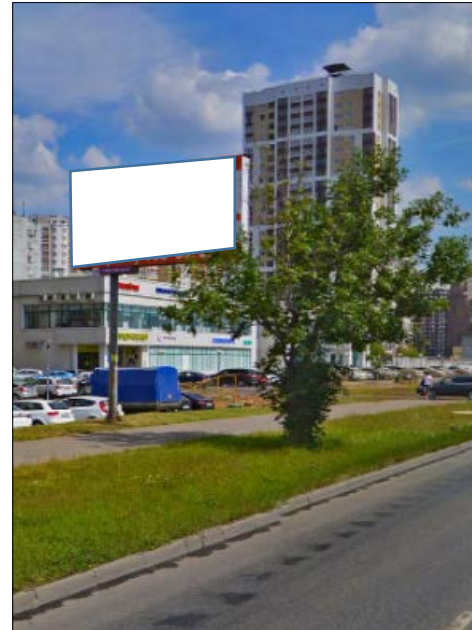

№ 3

Адрес: г.Реутов, Носовихинское ш., напротив рынка "Крона Маркет"
(адрес установки и эксплуатации рекламной конструкции)

Картографические материалы

№ 3

Приложение N 3
к Порядку согласования схем
размещения рекламных конструкций
на территории муниципальных
образований Московской области

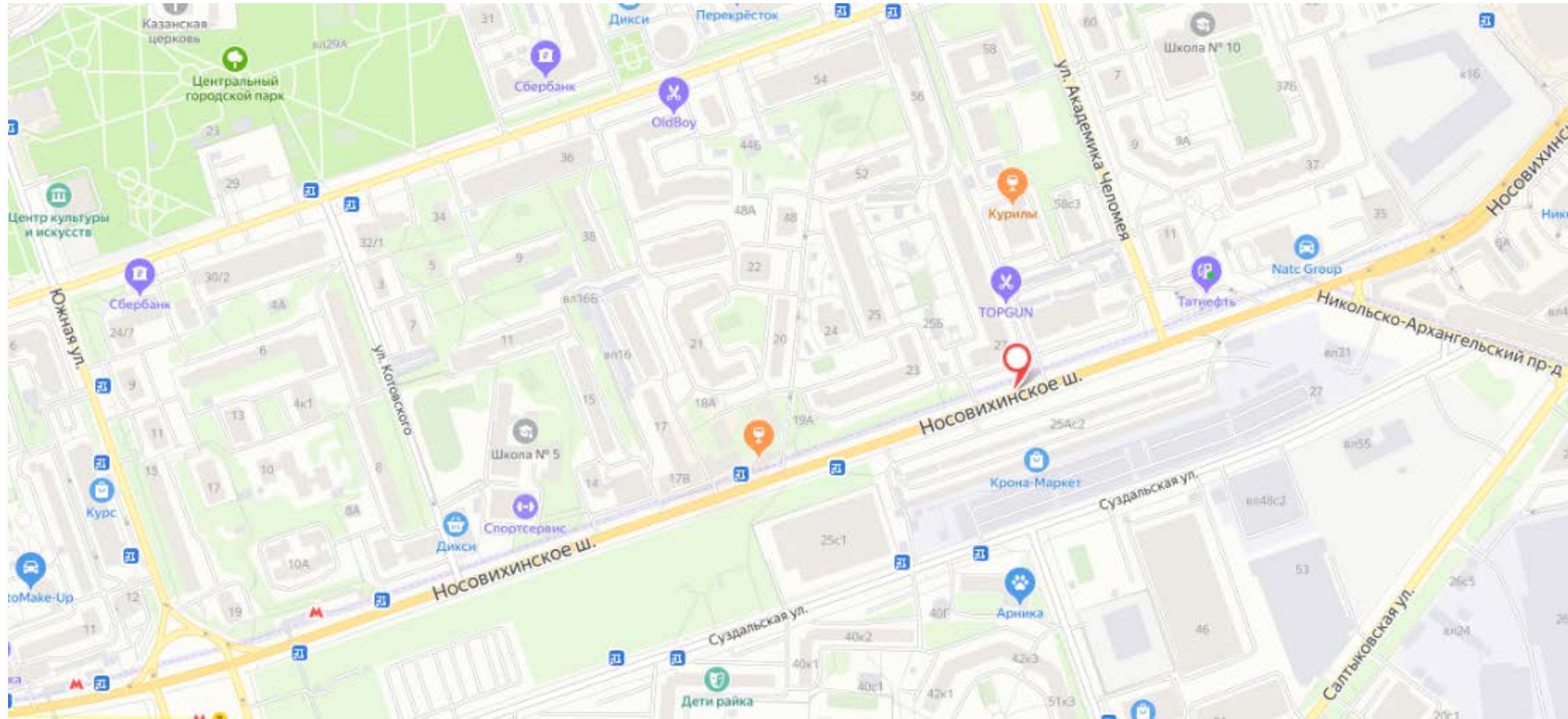

Адрес: г.Реутов, Носовихинское ш., напротив рынка "Крона Маркет"

Приложение N 3
к Порядку согласования схем
размещения рекламных конструкций
на территории муниципальных
образований Московской области

Сторона А

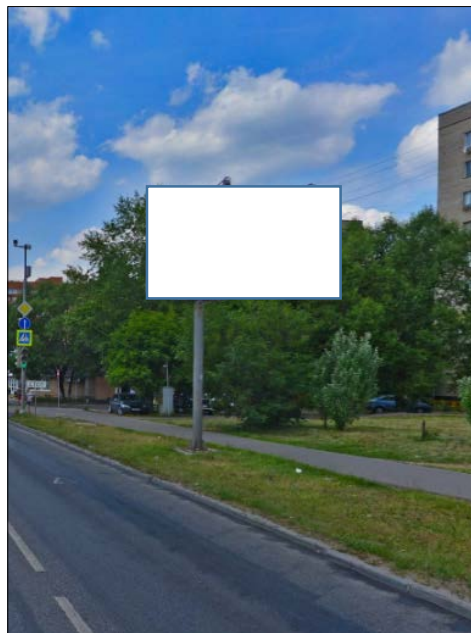

Сторона Б

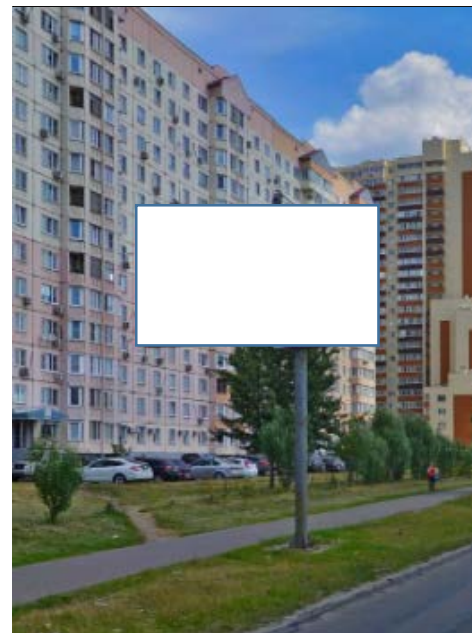

№ 4

Адрес: г.Реутов, Носовихинское ш., 19А
(адрес установки и эксплуатации рекламной конструкции)

Картографические материалы

№ 4

Приложение N 3
к Порядку согласования схем
размещения рекламных конструкций
на территории муниципальных
образований Московской области

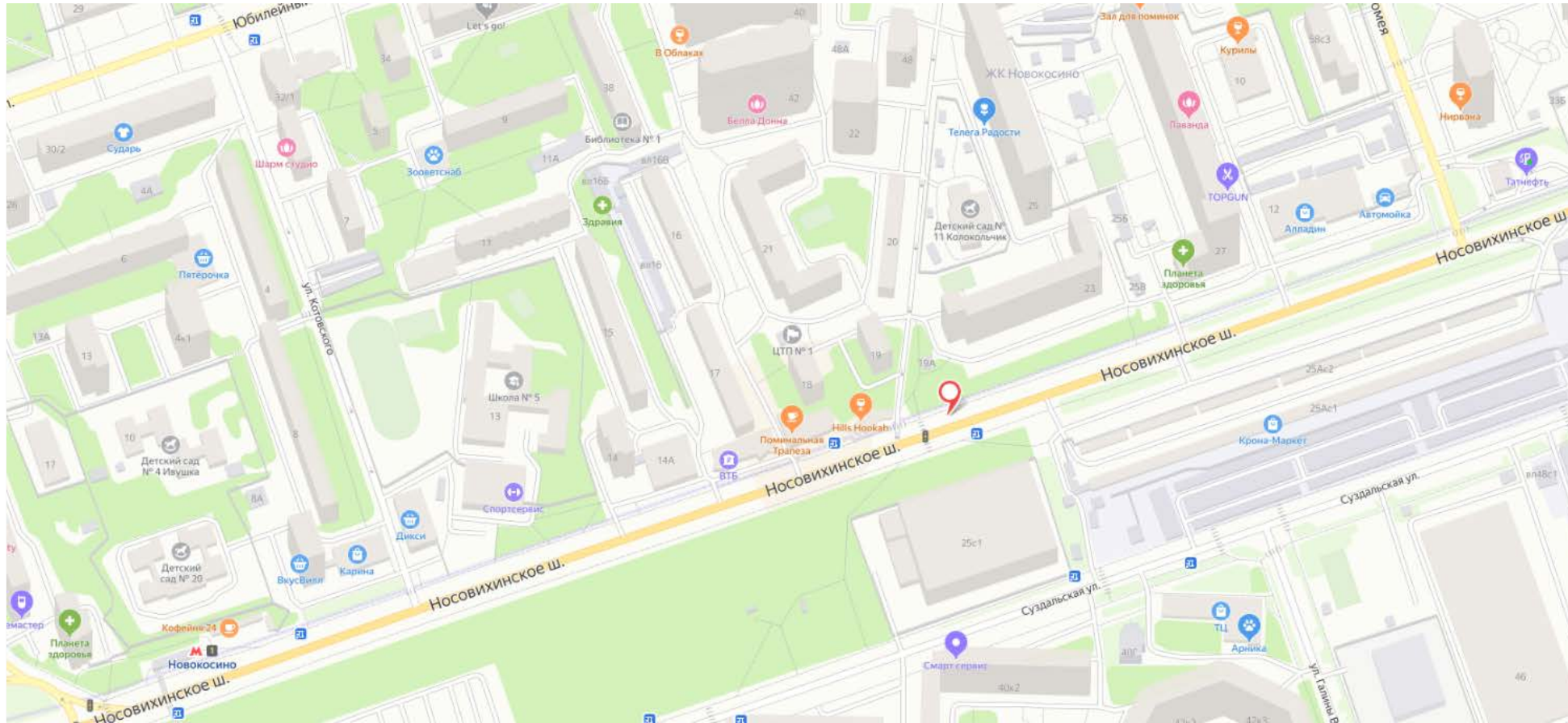

Адрес: г.Реутов, Носовихинское ш., 19А

Приложение N 3
к Порядку согласования схем
размещения рекламных конструкций
на территории муниципальных
образований Московской области

Сторона А

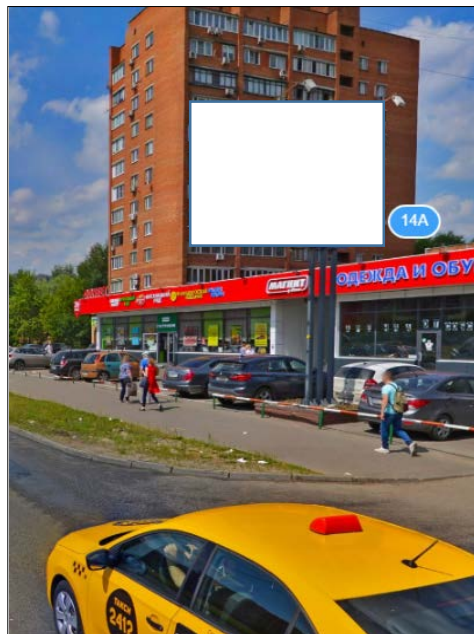

Сторона Б

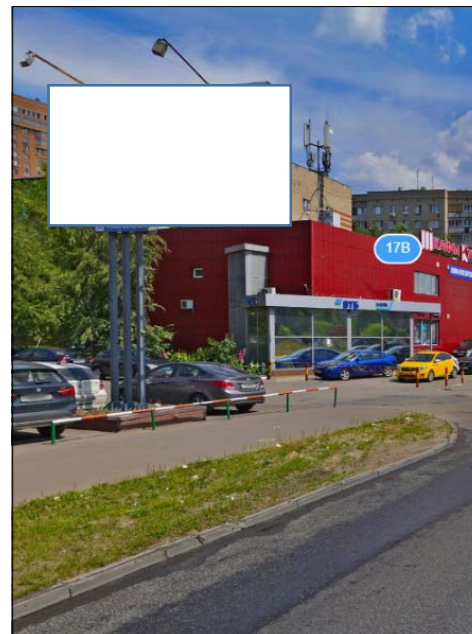

№ 5

Адрес: г.Реутов, Носовихинское ш., д.14А
(адрес установки и эксплуатации рекламной конструкции)

Картографические материалы

№ 5

Приложение N 3
к Порядку согласования схем
размещения рекламных конструкций
на территории муниципальных
образований Московской области

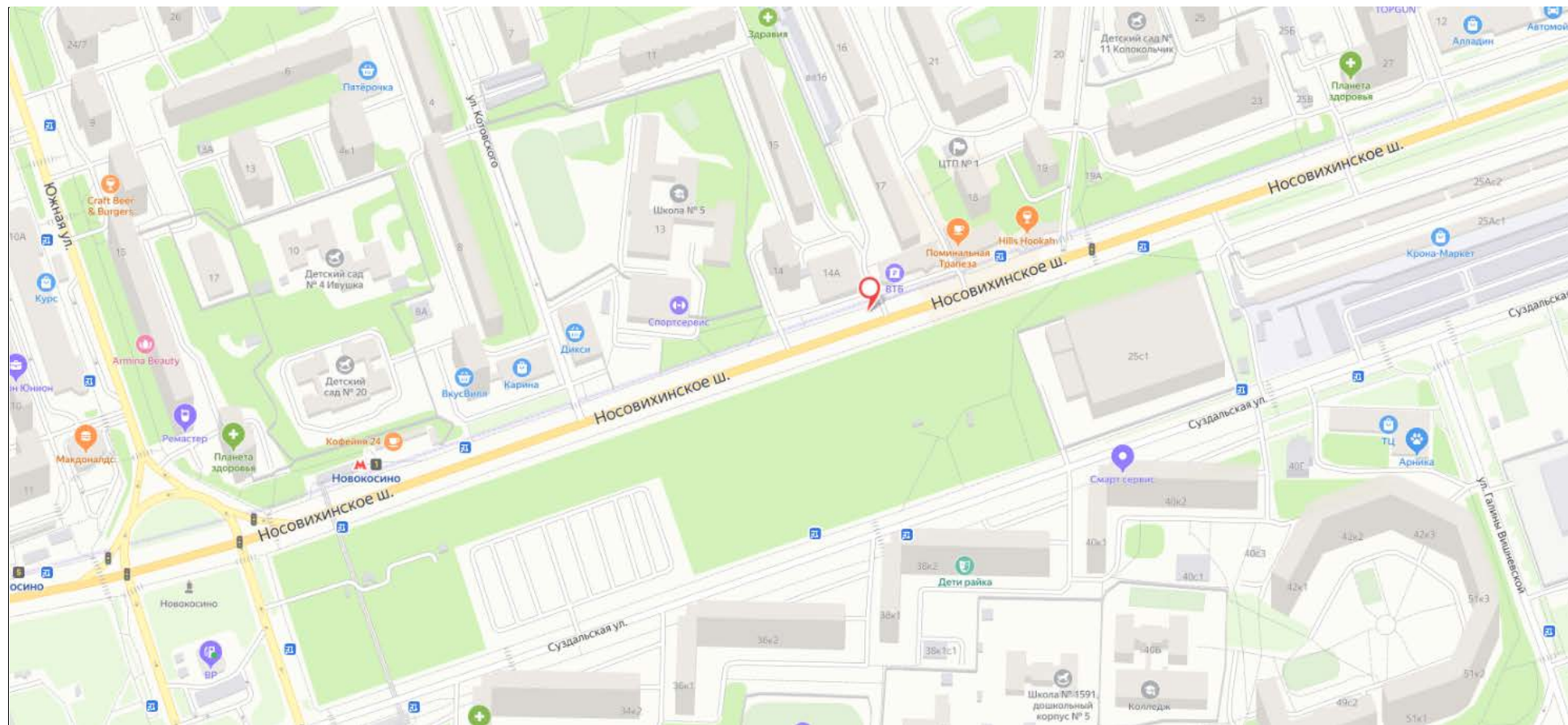

Адрес: г.Реутов, Носовихинское ш., д.14А

Приложение N 3
к Порядку согласования схем
размещения рекламных конструкций
на территории муниципальных
образований Московской области

Сторона А

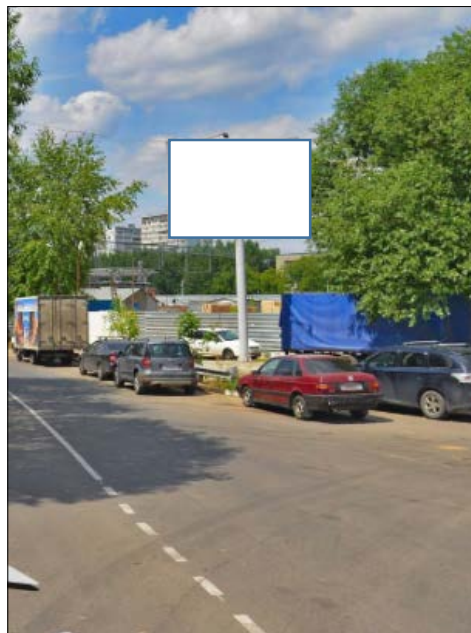

Сторона Б

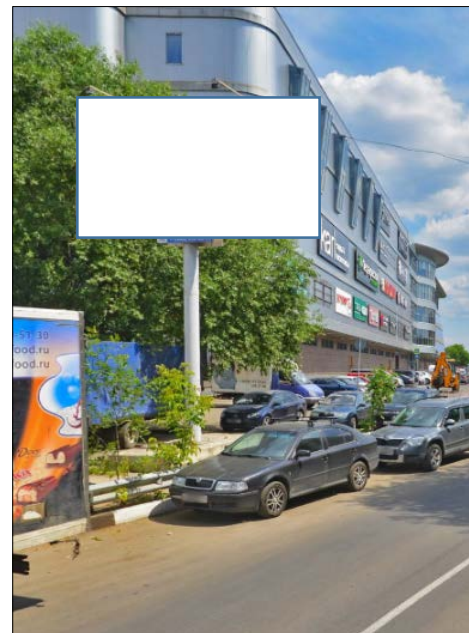

№ 6

Адрес: г.Реутов, ул.Октября, д.10 ТЦ "Экватор"
(адрес установки и эксплуатации рекламной конструкции)

Картографические материалы

№ 6

Приложение N 3
к Порядку согласования схем
размещения рекламных конструкций
на территории муниципальных
образований Московской области

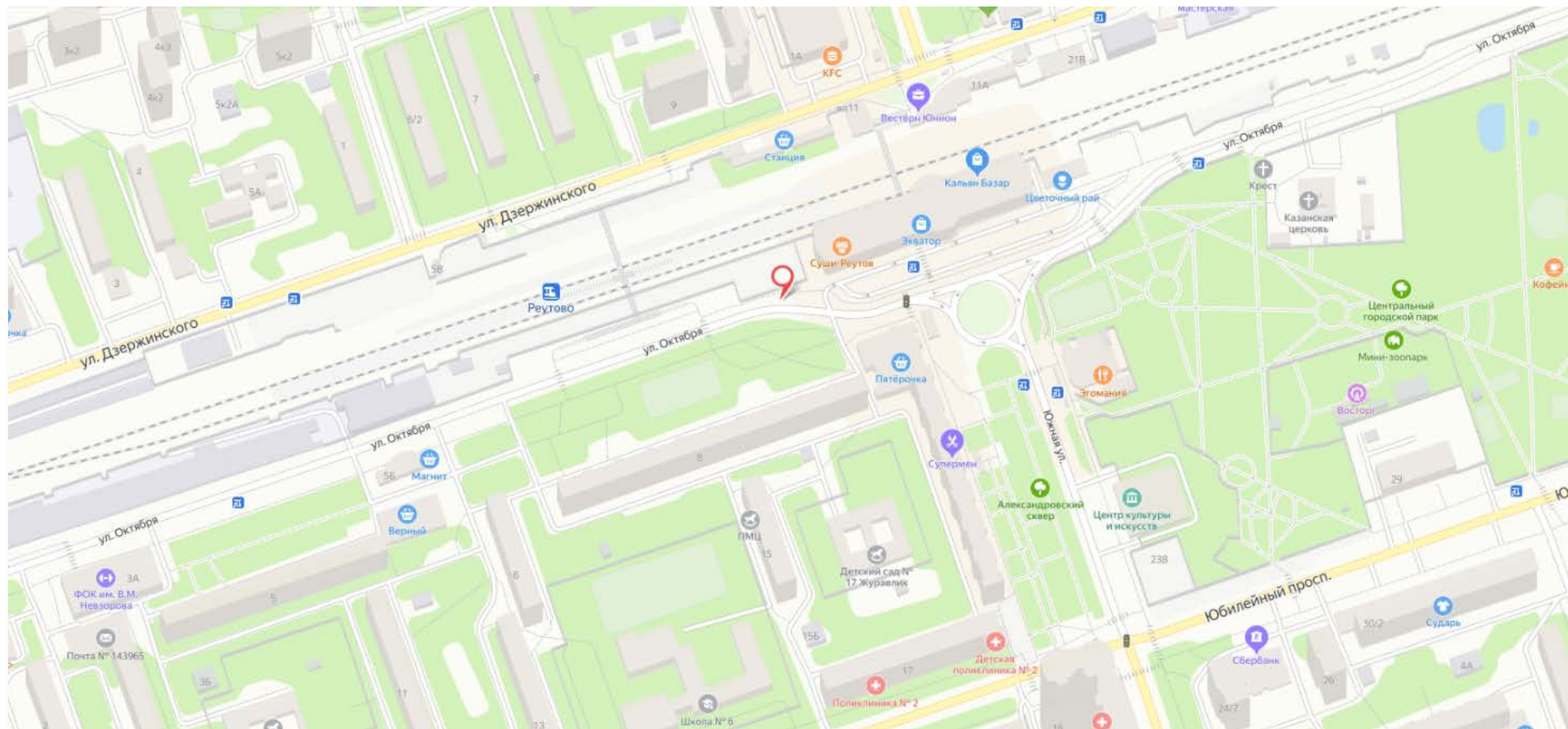

Адрес: г.Реутов, Носовихинское ш., д.14А

Приложение N 3
к Порядку согласования схем
размещения рекламных конструкций
на территории муниципальных
образований Московской области

Сторона А

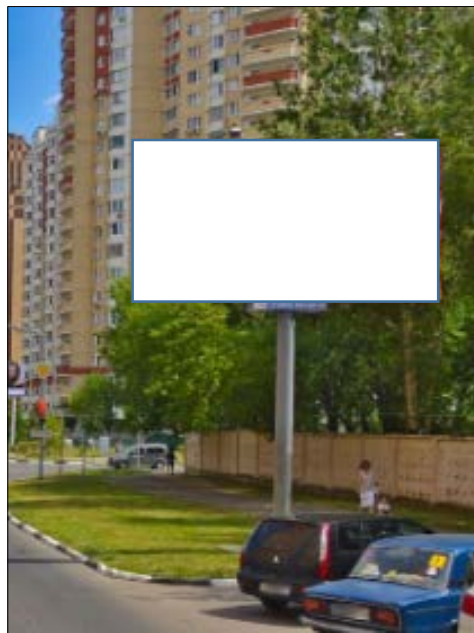

Сторона Б



№ 7

Адрес: г.Реутов, Юбилейный пр-т, д.58, пересечение с ул.Челомея
(адрес установки и эксплуатации рекламной конструкции)

Картографические материалы

Приложение N 3
к Порядку согласования схем
размещения рекламных конструкций
на территории муниципальных
образований Московской области

№ 7

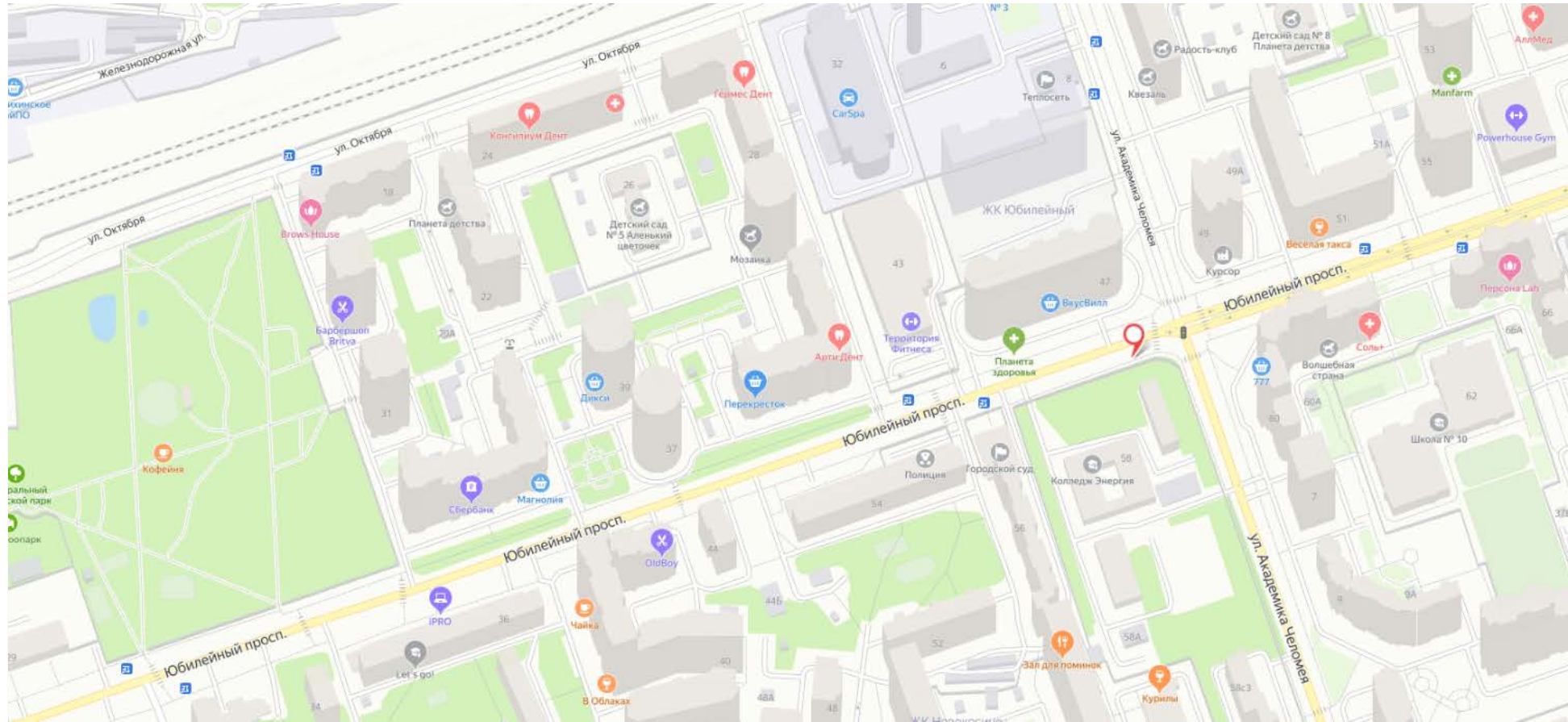

Адрес: г.Реутов, Юбилейный пр-т, д.58, пересечение с ул.Челомея

Приложение N 3
к Порядку согласования схем
размещения рекламных конструкций
на территории муниципальных
образований Московской области

Сторона А

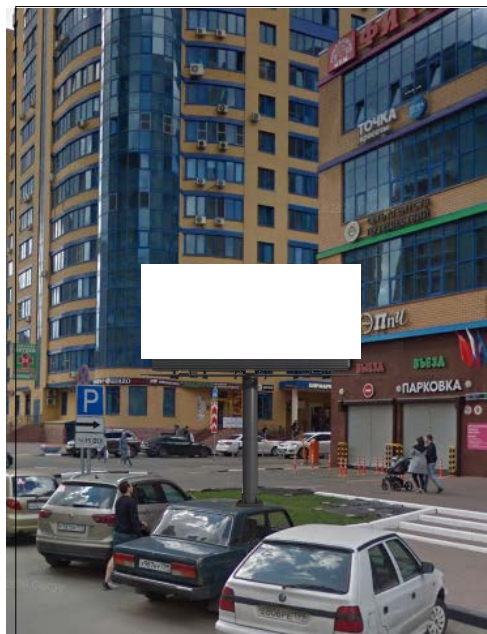

Сторона Б

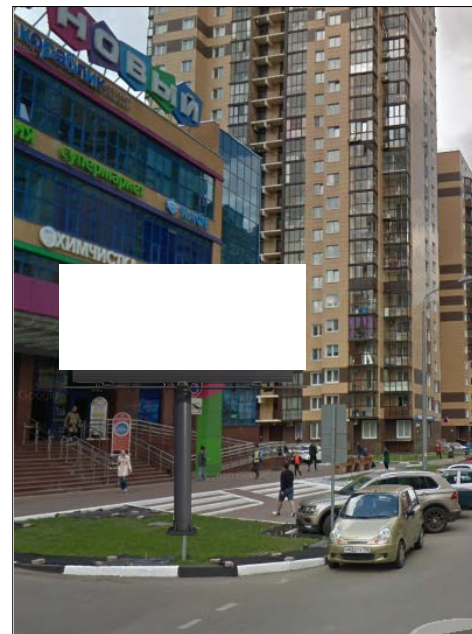

№ 8

Адрес: г.Реутов, Юбилейный пр-т, д.57
(адрес установки и эксплуатации рекламной конструкции)

Картографические материалы

№ 8

Приложение N 3
к Порядку согласования схем
размещения рекламных конструкций
на территории муниципальных
образований Московской области

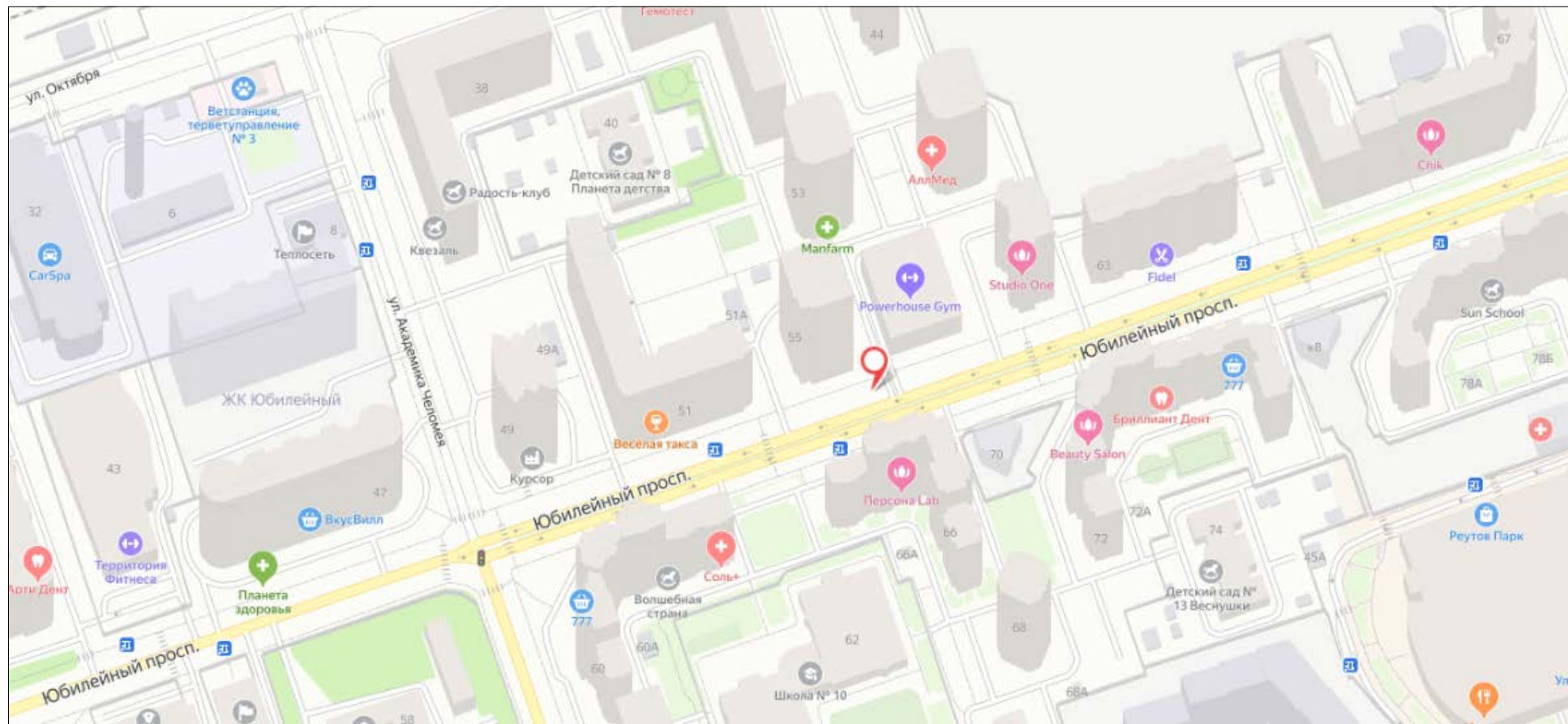

Адрес: г.Реутов, Юбилейный пр-т, д.57

Приложение N 3
к Порядку согласования схем
размещения рекламных конструкций
на территории муниципальных
образований Московской области

Сторона А

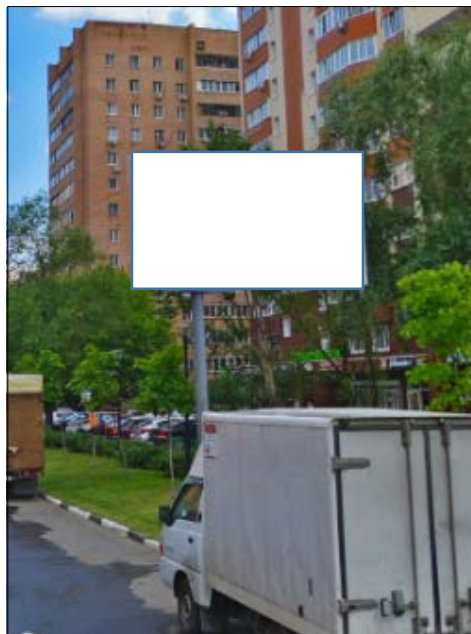

Сторона Б



№ 9

Адрес: г.Реутов, Юбилейный пр-т, д 40
(адрес установки и эксплуатации рекламной конструкции)

Картографические материалы

№ 9

Приложение N 3
к Порядку согласования схем
размещения рекламных конструкций
на территории муниципальных
образований Московской области

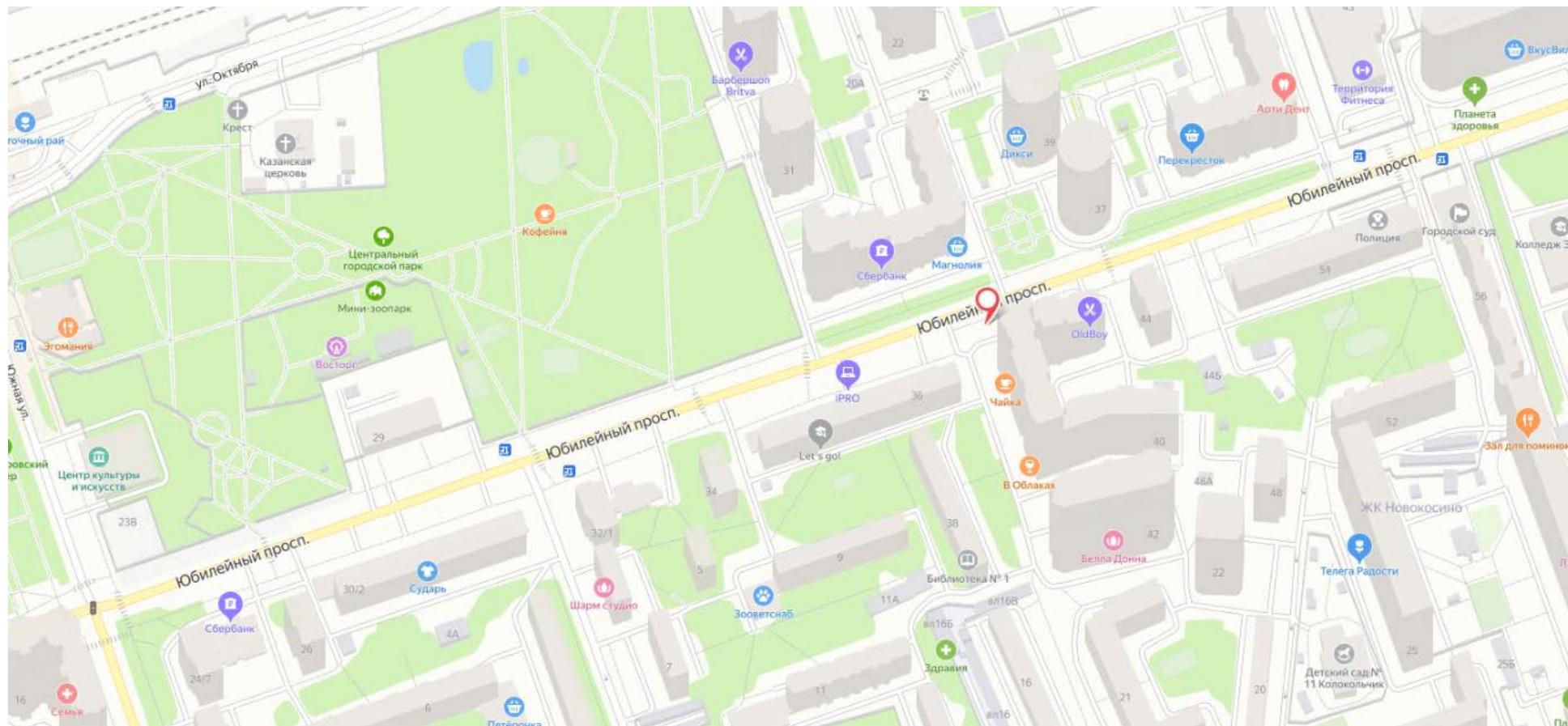

Адрес: г.Реутов, Юбилейный пр-т, д 40

Сторона А



Сторона Б



№ 10

Адрес: г.Реутов, Юбилейный пр-т, напротив д 36
(адрес установки и эксплуатации рекламной конструкции)

Картографические материалы

№ 10

Приложение N 3
к Порядку согласования схем
размещения рекламных конструкций
на территории муниципальных
образований Московской области

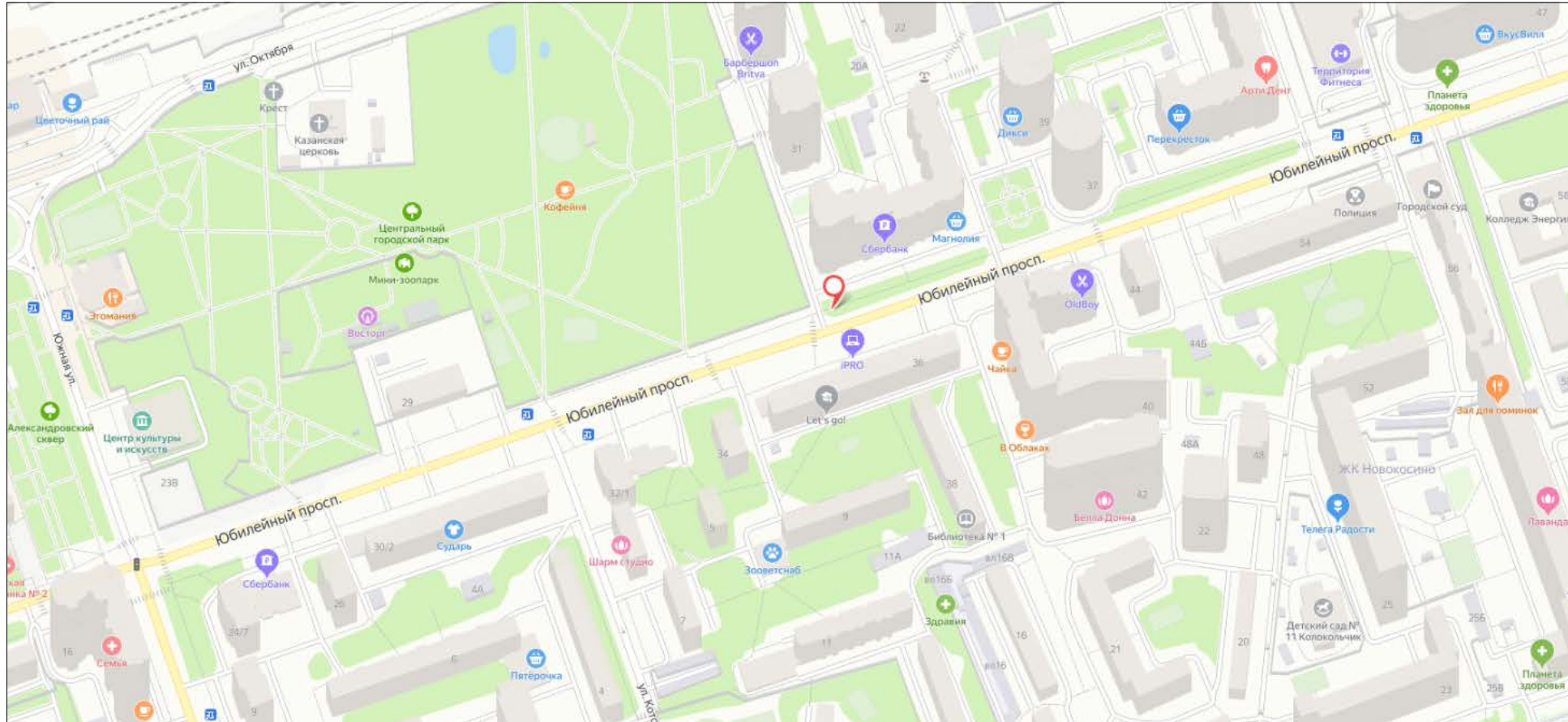

Адрес: г.Реутов, Юбилейный пр-т, напротив д 36

Приложение N 3
к Порядку согласования схем
размещения рекламных конструкций
на территории муниципальных
образований Московской области

Сторона А

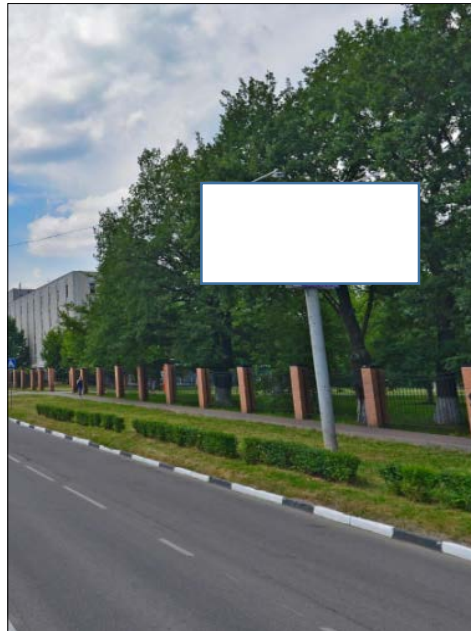

Сторона Б



№ 11

Адрес: г. Реутов, Юбилейный пр-т, через дорогу, напротив д.34
(адрес установки и эксплуатации рекламной конструкции)

Картографические материалы

№ 11

Приложение N 3
к Порядку согласования схем
размещения рекламных конструкций
на территории муниципальных
образований Московской области

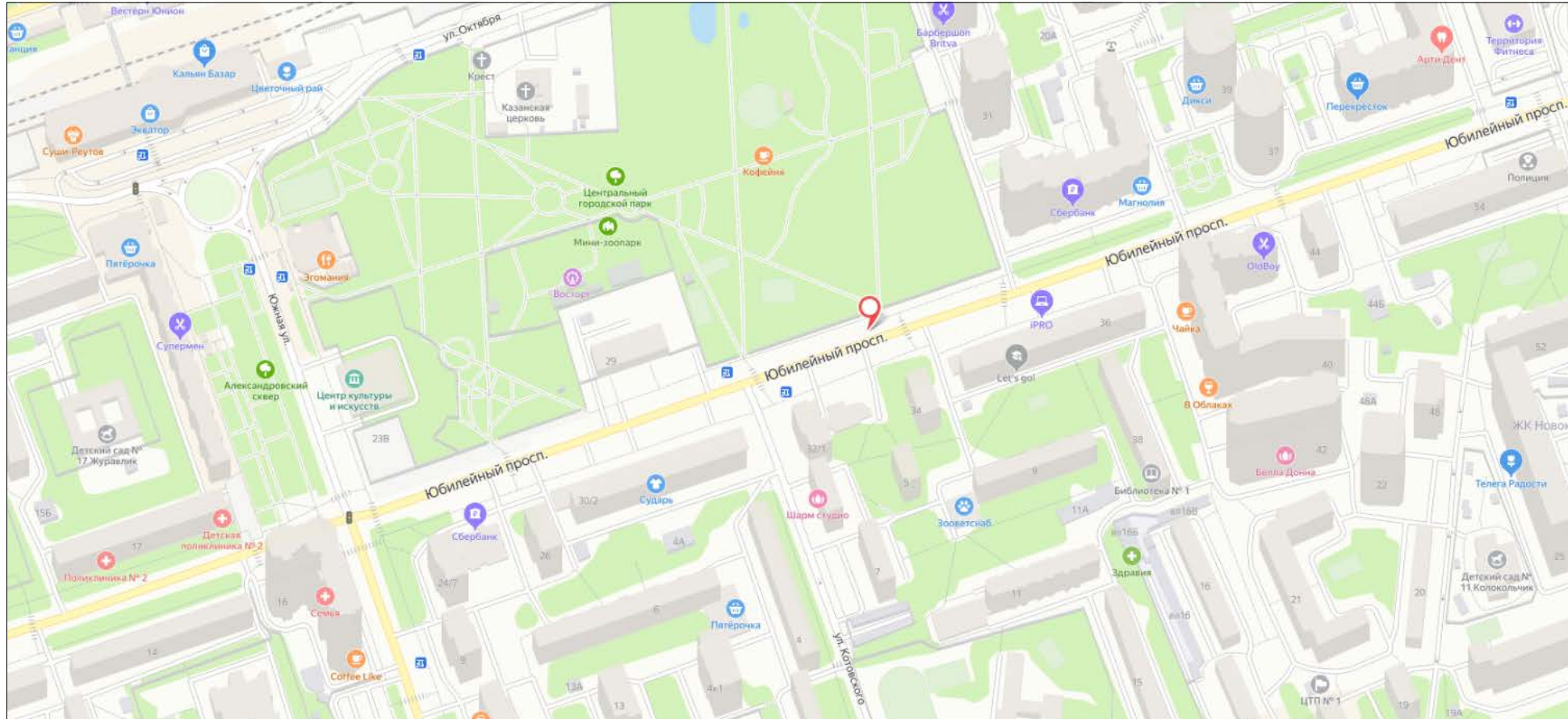

Адрес: г.Реутов, Юбилейный пр-т, напротив д 34

Приложение N 3
к Порядку согласования схем
размещения рекламных конструкций
на территории муниципальных
образований Московской области

Сторона А



Сторона Б

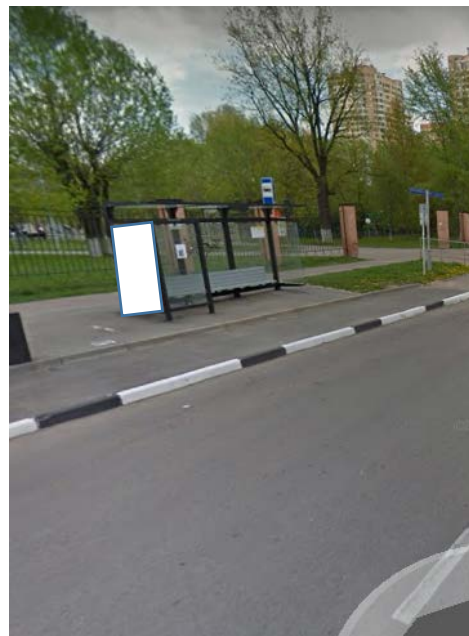

Картографические материалы

№ 12

Приложение N 3
к Порядку согласования схем
размещения рекламных конструкций
на территории муниципальных
образований Московской области

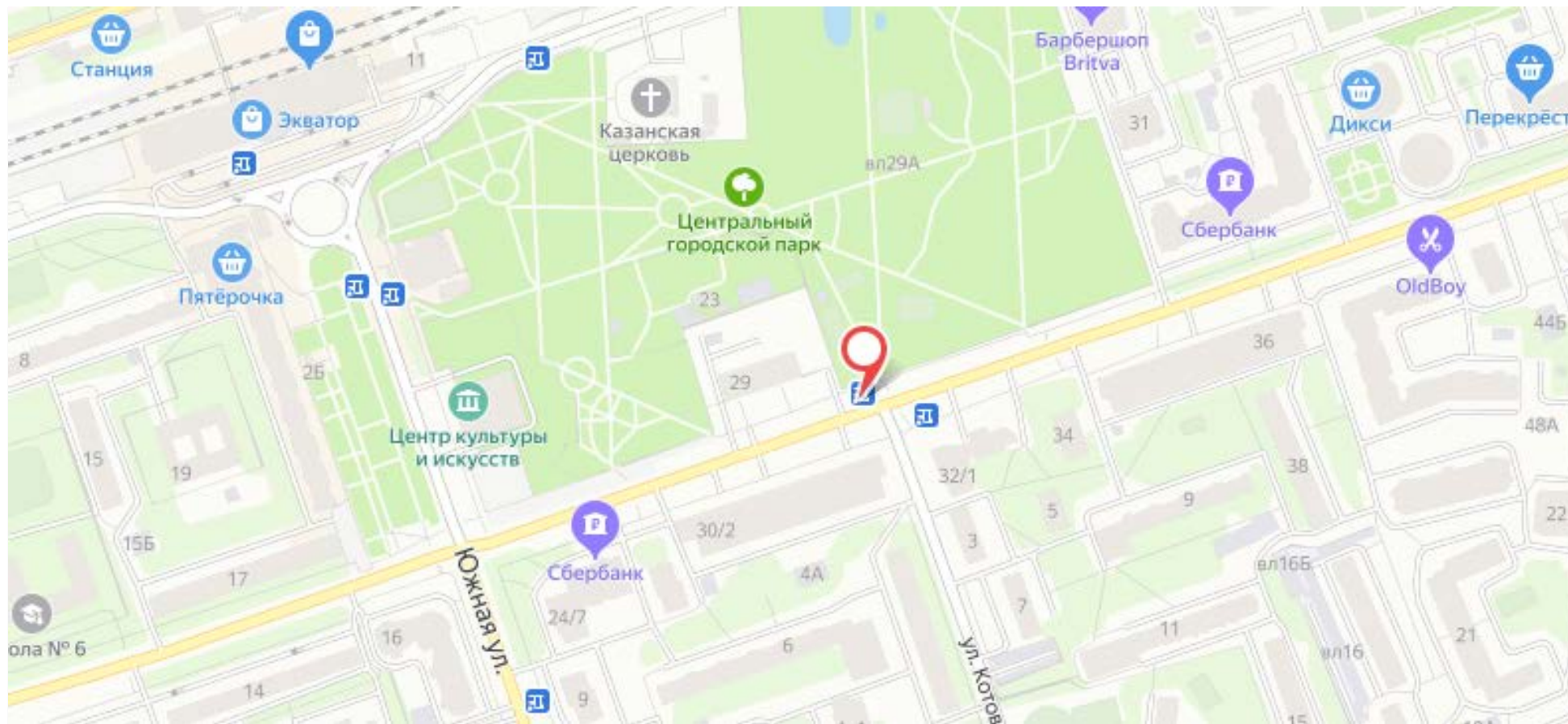

Адрес: г.Реутов, Юбилейный пр-кт, д. 29

Приложение N 3
к Порядку согласования схем
размещения рекламных конструкций
на территории муниципальных
образований Московской области

Сторона А

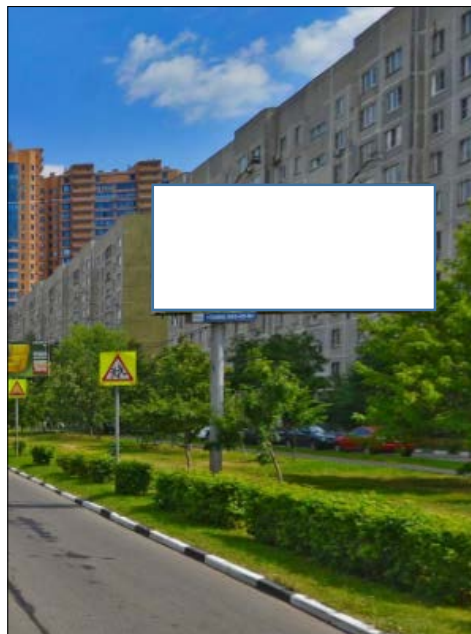

Сторона Б

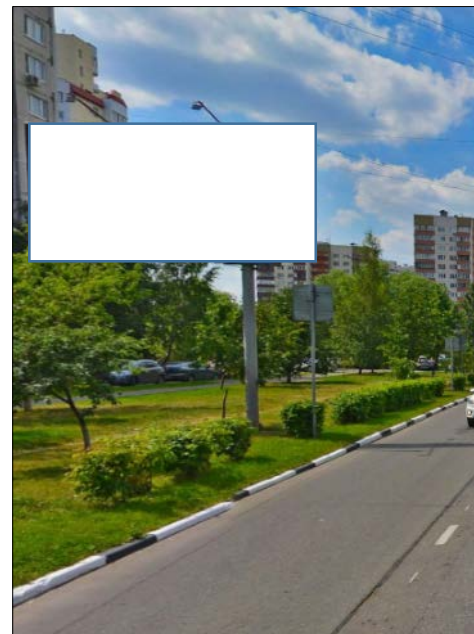

№ 13

Адрес: г.Реутов, Юбилейный пр-т, д.10 (напротив д.13)
(адрес установки и эксплуатации рекламной конструкции)

Картографические материалы

№ 13

Приложение N 3
к Порядку согласования схем
размещения рекламных конструкций
на территории муниципальных
образований Московской области

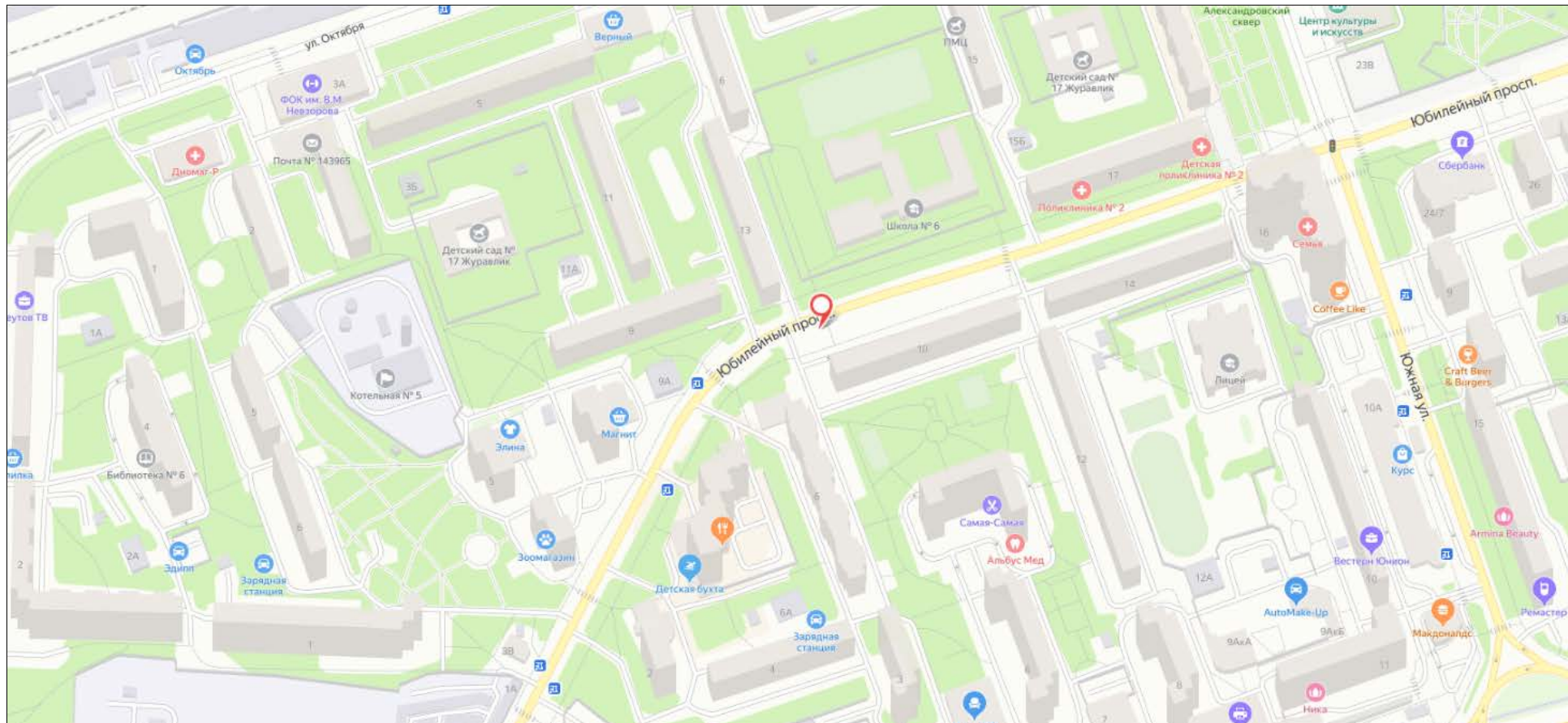

Адрес: г.Реутов, Юбилейный пр-т, д.10 (напротив школы)

Приложение N 3
к Порядку согласования схем
размещения рекламных конструкций
на территории муниципальных
образований Московской области

Сторона А



Сторона Б



№ 14

Адрес: г.Реутов, Юбилейный пр-т, д.10 (напротив школы)
(адрес установки и эксплуатации рекламной конструкции)

Картографические материалы

№ 14

Приложение N 3
к Порядку согласования схем
размещения рекламных конструкций
на территории муниципальных
образований Московской области

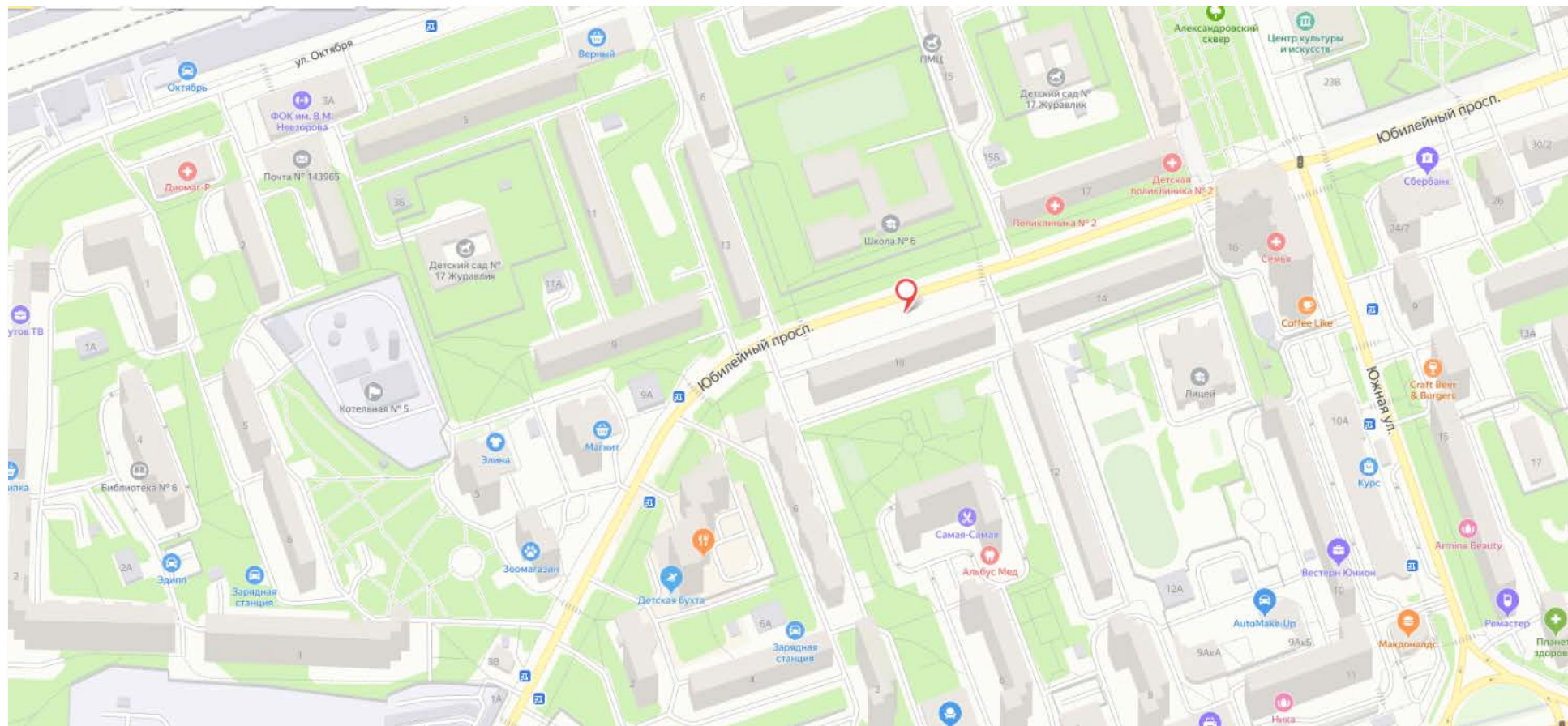

Адрес: г.Реутов, Юбилейный пр-т, д.10

Сторона А



Сторона Б

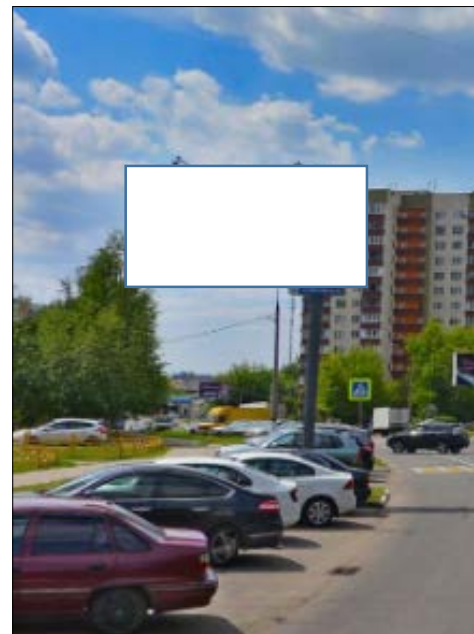

№ 15

Адрес: г.Реутов, Юбилейный пр-т, д.6
(адрес установки и эксплуатации рекламной конструкции)

Картографические материалы

№ 15

Приложение N 3
к Порядку согласования схем
размещения рекламных конструкций
на территории муниципальных
образований Московской области

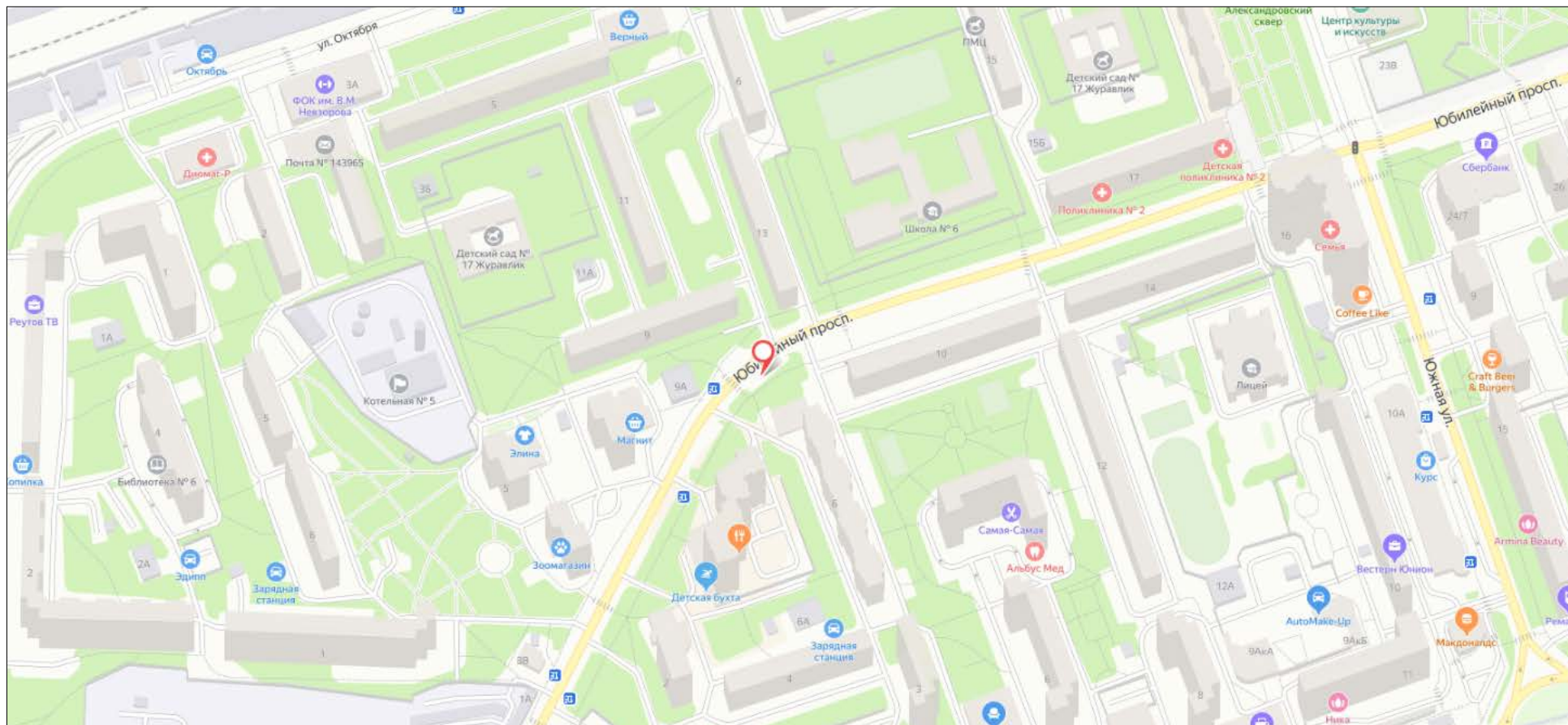

Адрес: г. Реутов, Юбилейный пр-т, д.6

Приложение N 3
к Порядку согласования схем
размещения рекламных конструкций
на территории муниципальных
образований Московской области

Сторона А

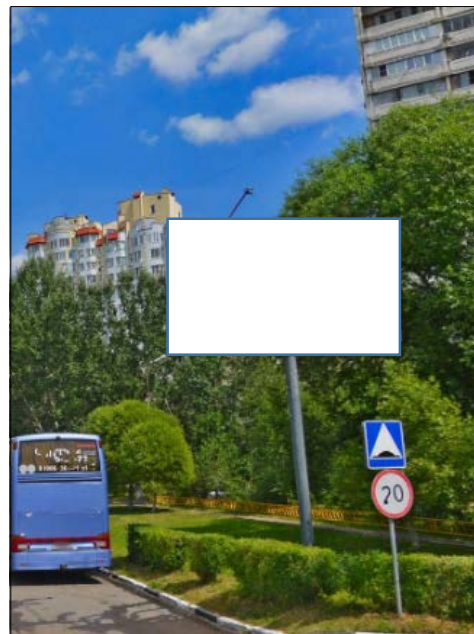

Сторона Б

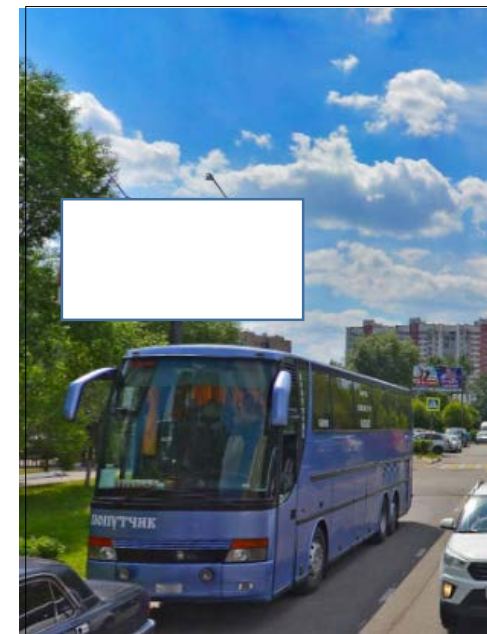

№ 16

Адрес: г.Реутов, Юбилейный пр-т, д.2А
(адрес установки и эксплуатации рекламной конструкции)

Картографические материалы

№ 16

Приложение N 3
к Порядку согласования схем
размещения рекламных конструкций
на территории муниципальных
образований Московской области

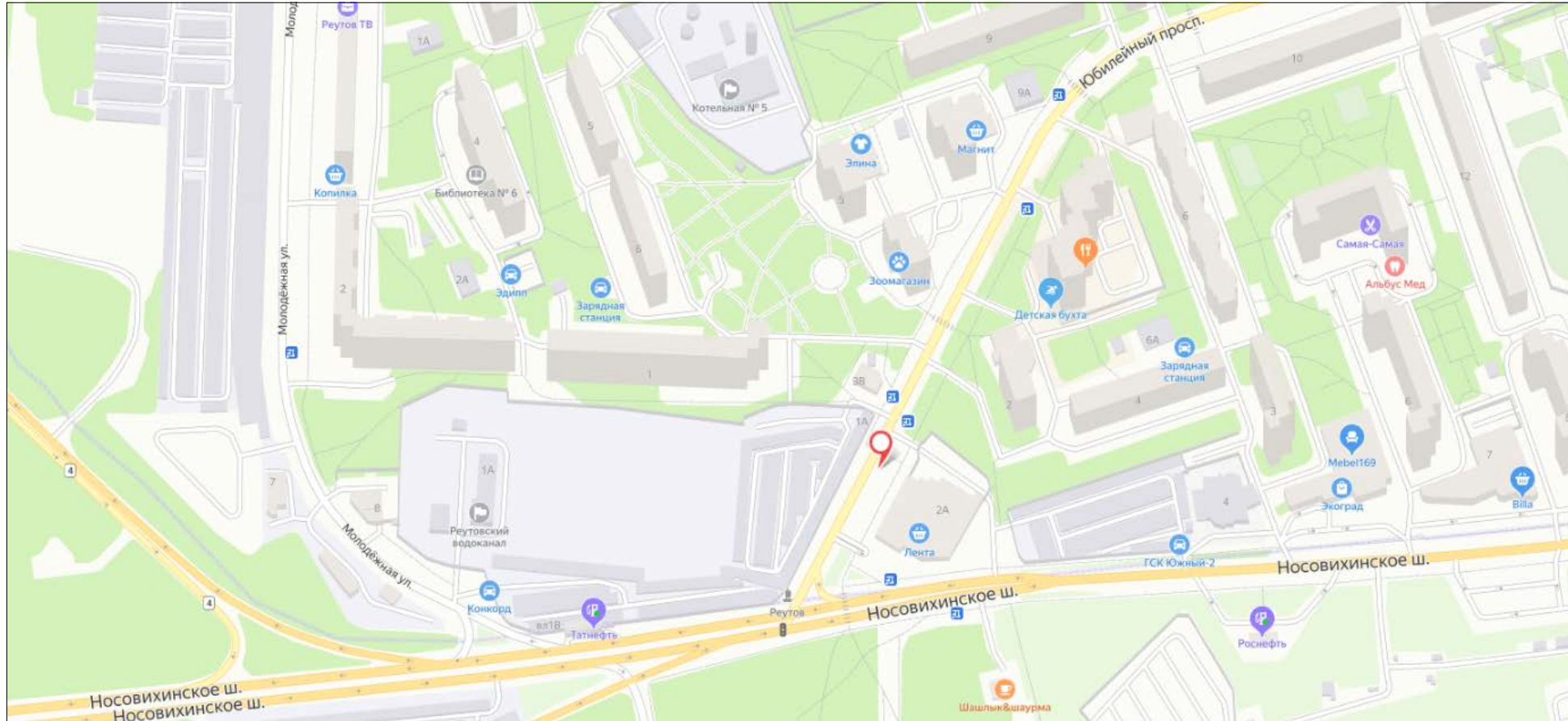

Адрес: г.Реутов, Юбилейный пр-т, д.2А

Приложение N 3
к Порядку согласования схем
размещения рекламных конструкций
на территории муниципальных
образований Московской области

Сторона А



Сторона Б

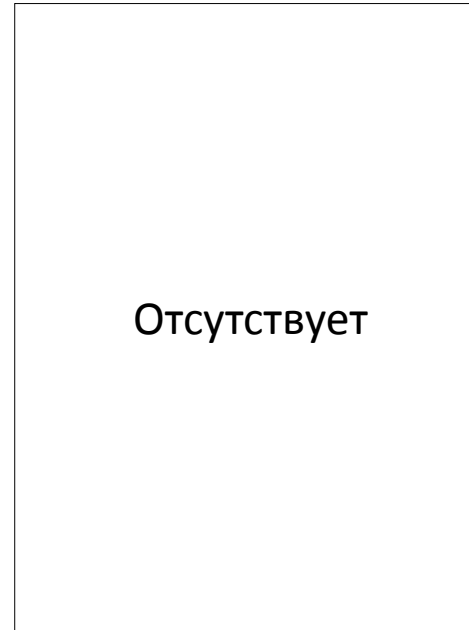

№ 17

Адрес: г.Реутов, ул. Победы, поворот на Садовый проезд
(адрес установки и эксплуатации рекламной конструкции)

Картографические материалы

№ 17

Приложение N 3
к Порядку согласования схем
размещения рекламных конструкций
на территории муниципальных
образований Московской области

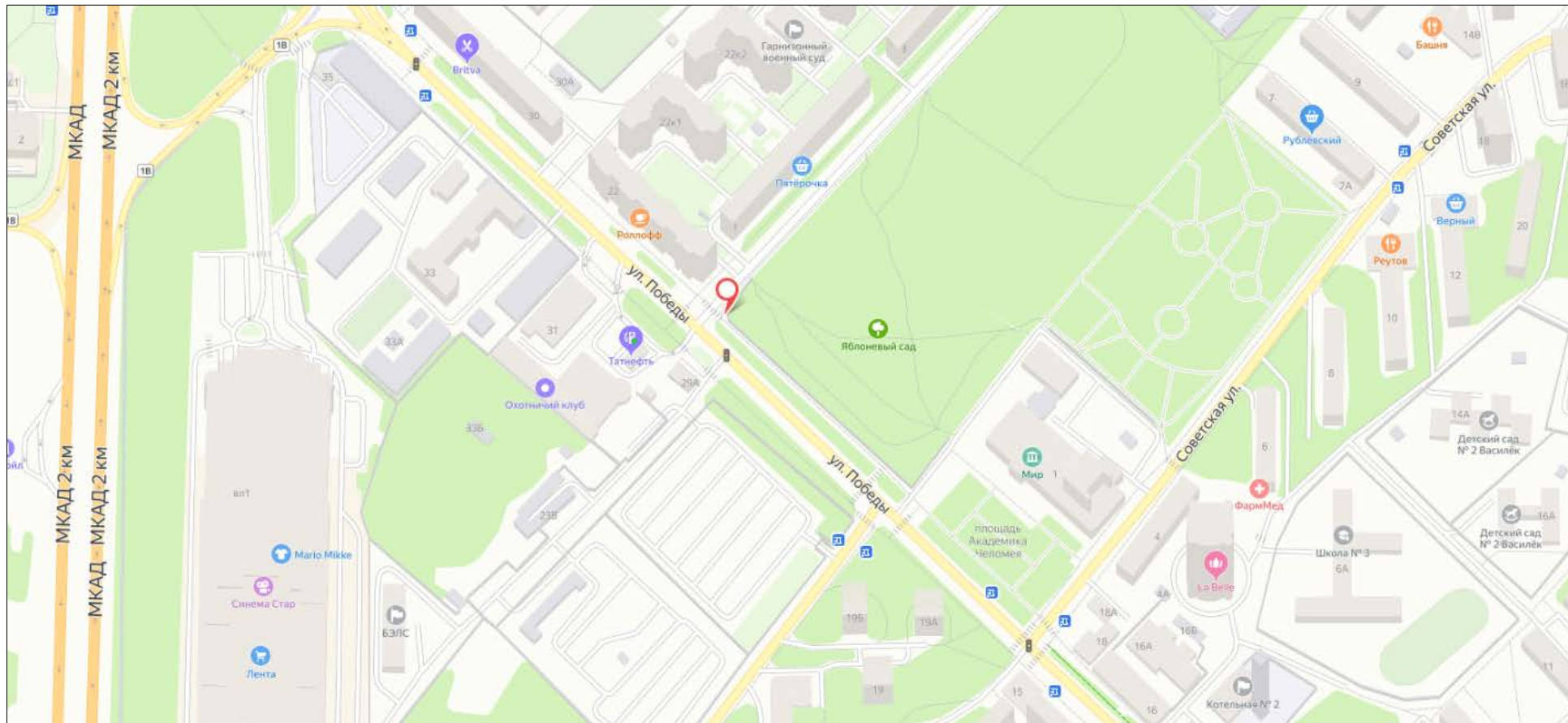

Адрес: г.Реутов, ул. Победы, поворот на Садовый проезд

Приложение N 3
к Порядку согласования схем
размещения рекламных конструкций
на территории муниципальных
образований Московской области

Сторона А

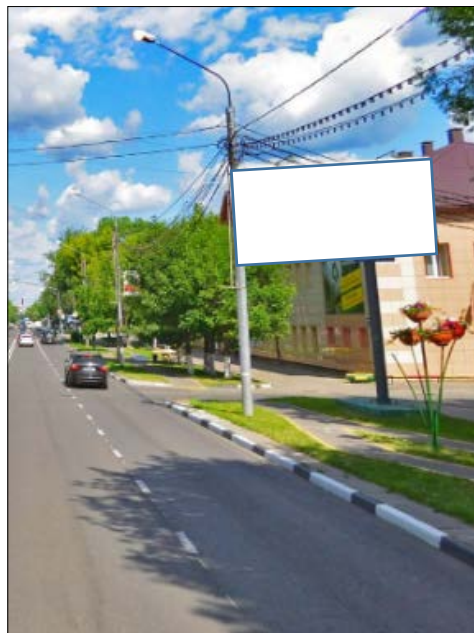

Сторона Б

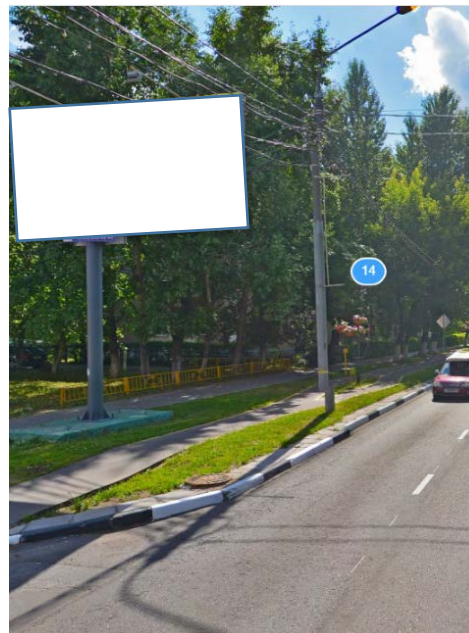

№ 18

Адрес: г.Реутов, ул. Победы, д.14
(адрес установки и эксплуатации рекламной конструкции)

Картографические материалы

№ 18

Приложение N 3
к Порядку согласования схем
размещения рекламных конструкций
на территории муниципальных
образований Московской области

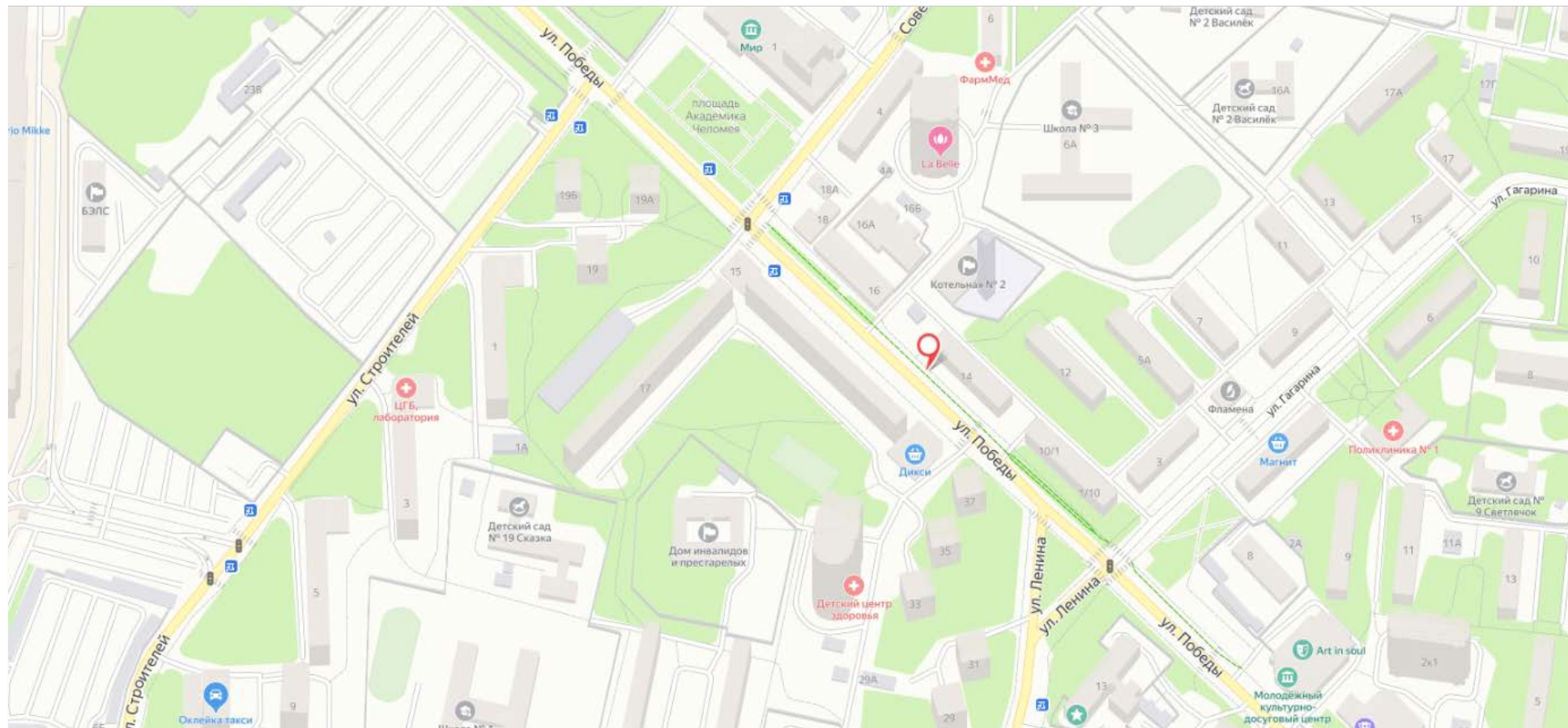

Адрес: г.Реутов, ул. Победы, д.14

Приложение N 3
к Порядку согласования схем
размещения рекламных конструкций
на территории муниципальных
образований Московской области

Сторона А



Сторона Б



№ 19

Адрес: г.Реутов, ул. Победы, д.13
(адрес установки и эксплуатации рекламной конструкции)

Картографические материалы

№ 19

Приложение N 3
к Порядку согласования схем
размещения рекламных конструкций
на территории муниципальных
образований Московской области

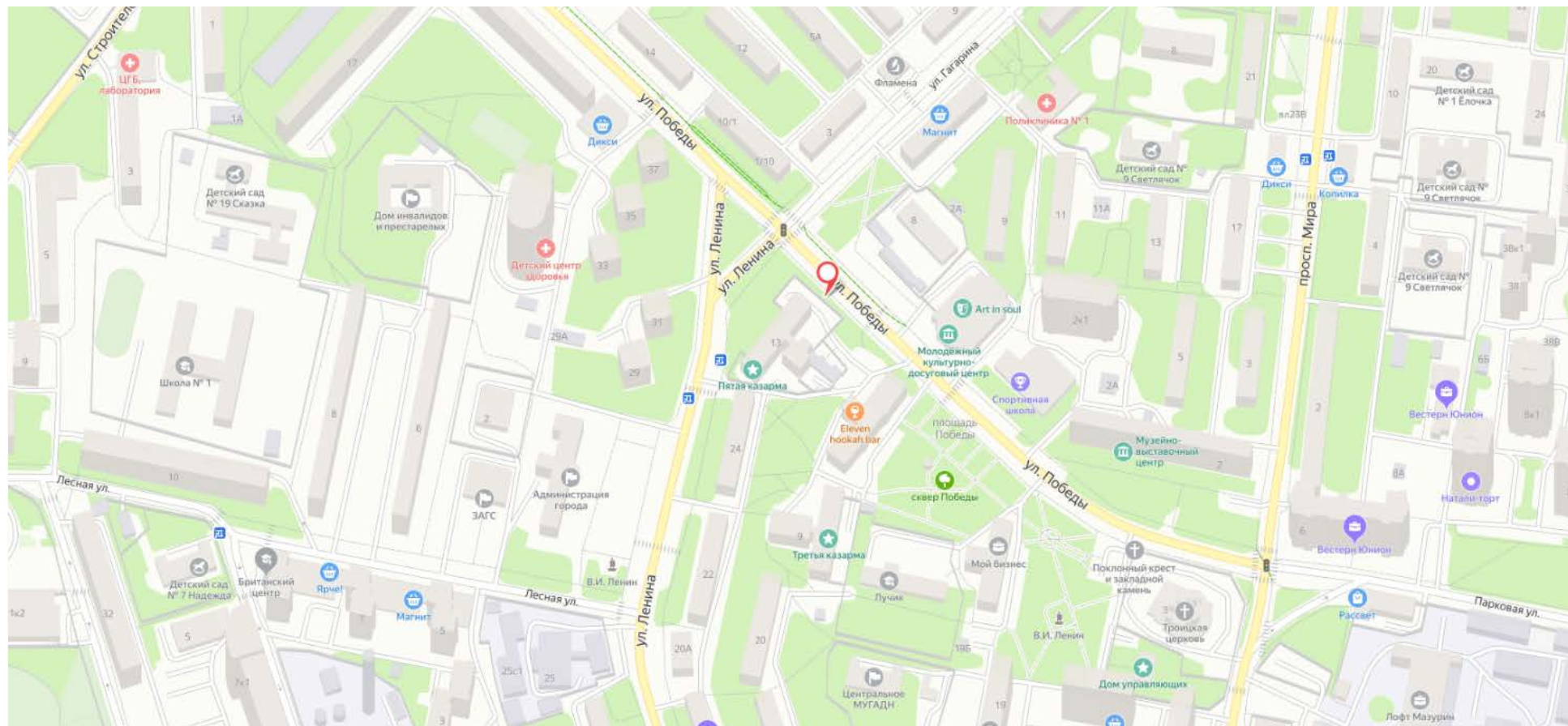

Адрес: г.Реутов, ул. Победы, д.13

Сторона А



Сторона Б

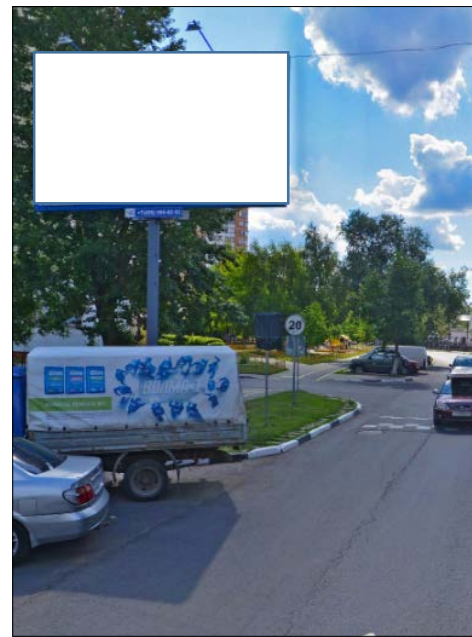

№ 20

Адрес: г.Реутов, ул. Победы, д.4
(адрес установки и эксплуатации рекламной конструкции)

Картографические материалы

№ 20

Приложение N 3
к Порядку согласования схем
размещения рекламных конструкций
на территории муниципальных
образований Московской области

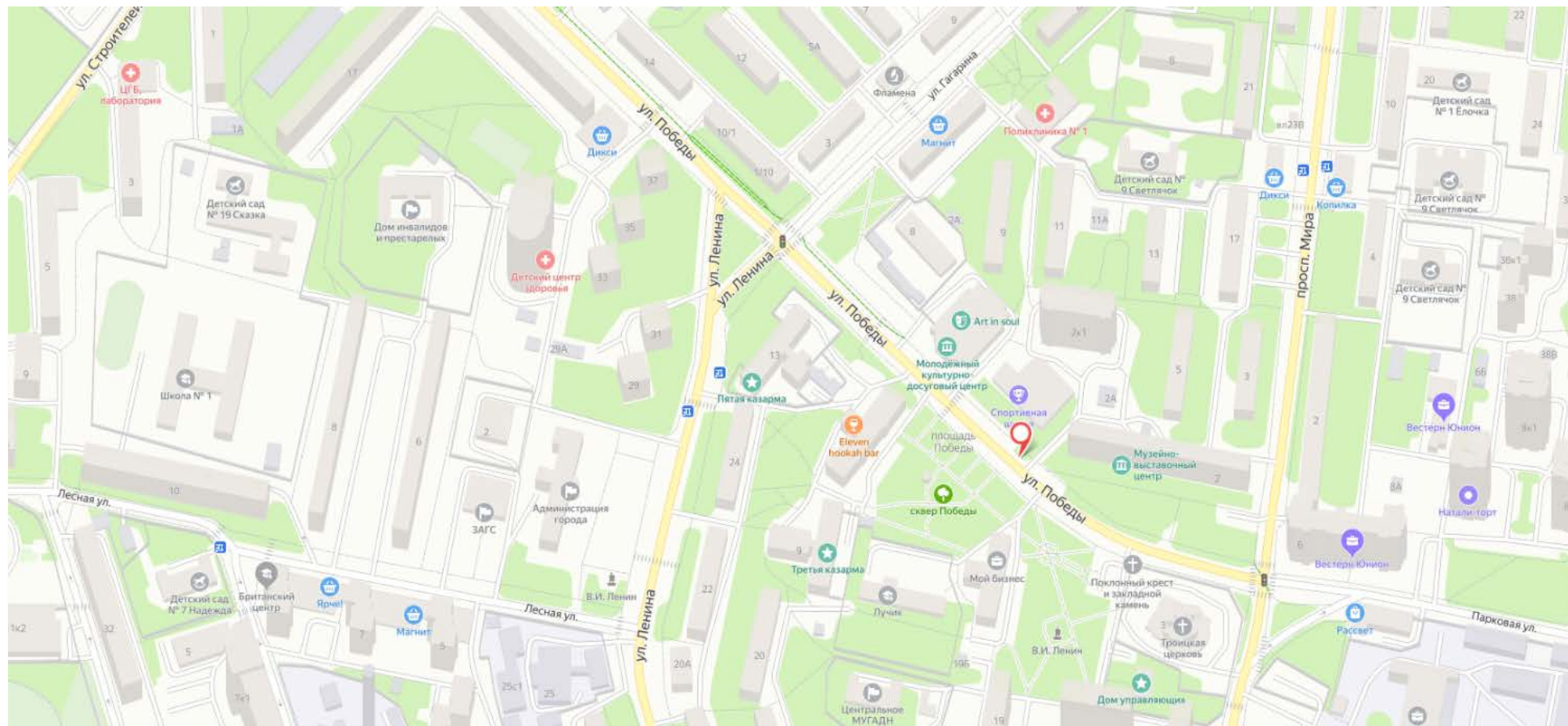

Адрес: г.Реутов, ул. Победы, д.4

Приложение N 3
к Порядку согласования схем
размещения рекламных конструкций
на территории муниципальных
образований Московской области

Сторона А



Сторона Б

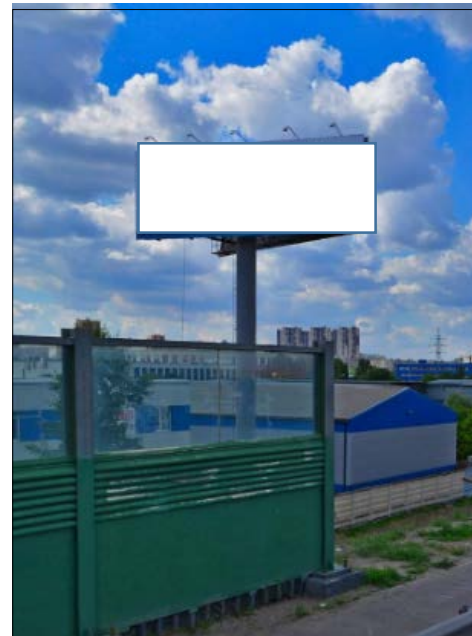

№ 21

Адрес: г.Реутов, ул. Транспортная, д.1
(адрес установки и эксплуатации рекламной конструкции)

Картографические материалы

№ 21

Приложение N 3
к Порядку согласования схем
размещения рекламных конструкций
на территории муниципальных
образований Московской области

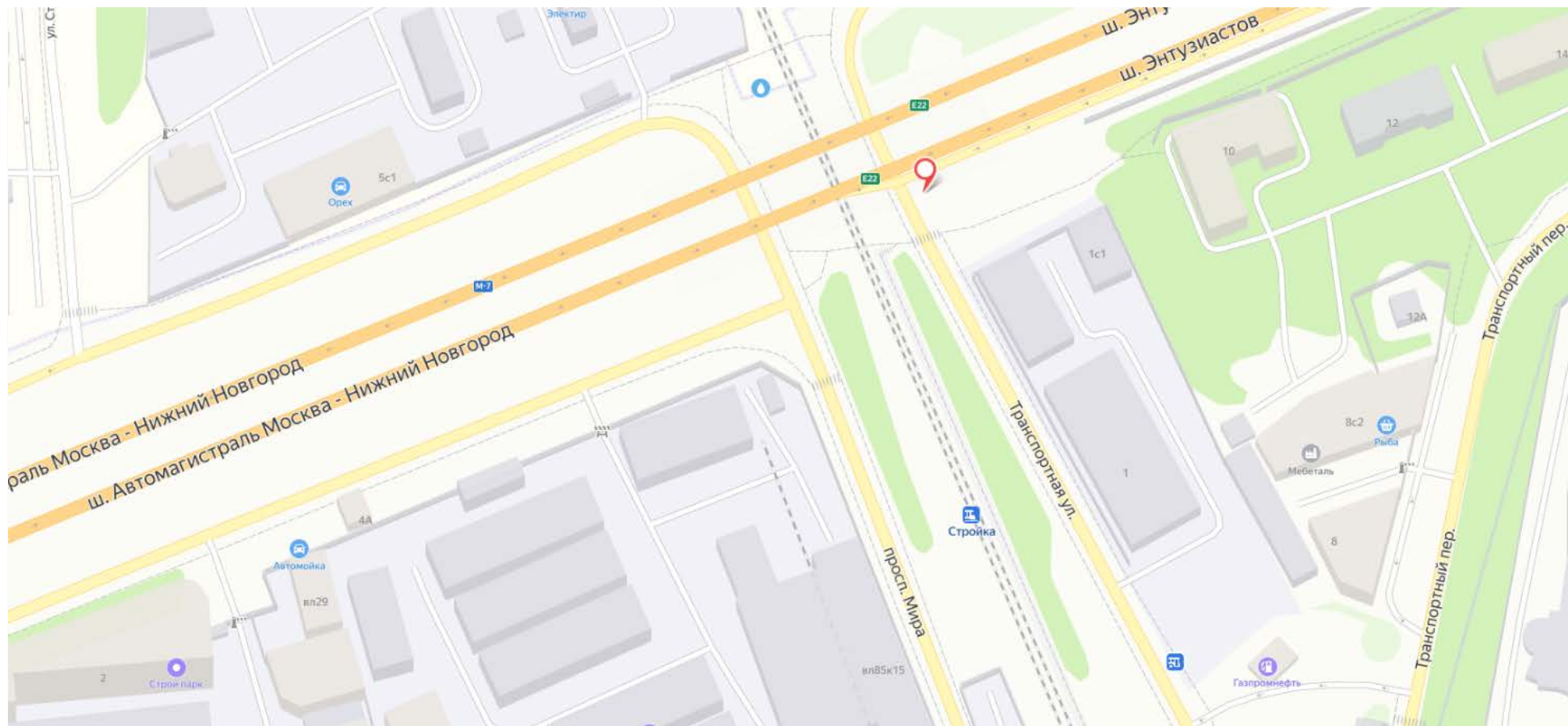

Адрес: г.Реутов, ул. Транспортная, д.1

Сторона А

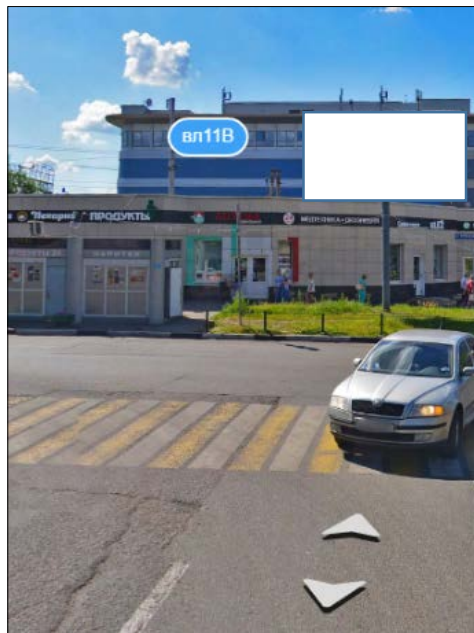

Сторона Б

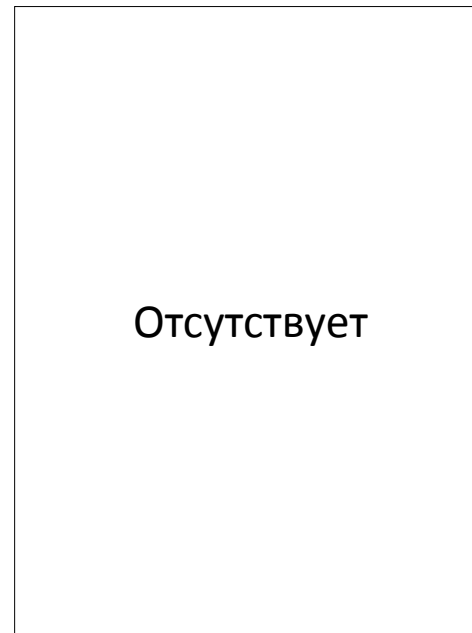

№ 23

Адрес: г.Реутов, ул. Дзержинского (станция)
(адрес установки и эксплуатации рекламной конструкции)

Картографические материалы

№ 23

Приложение N 3
к Порядку согласования схем
размещения рекламных конструкций
на территории муниципальных
образований Московской области

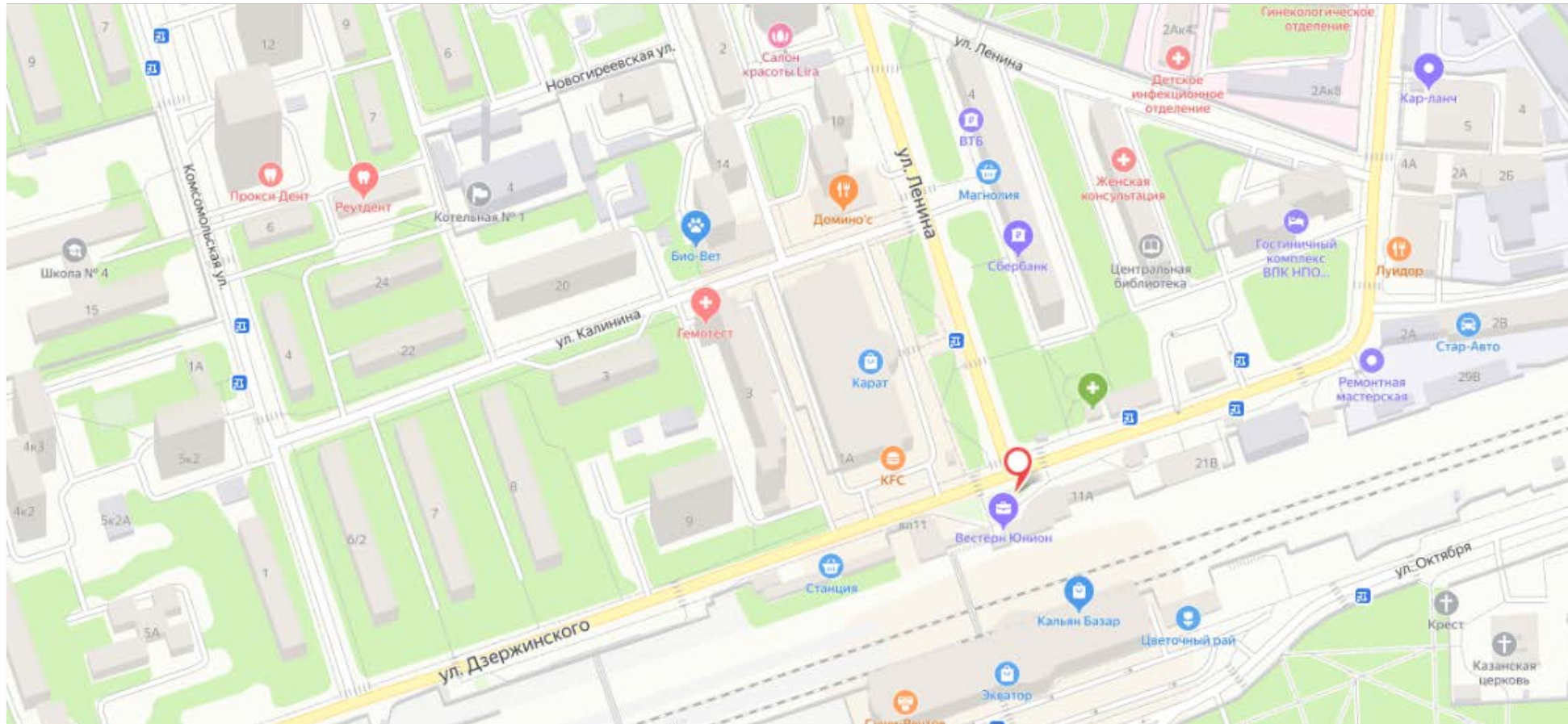

Адрес: г.Реутов, ул. Дзержинского (станция)

Сторона А

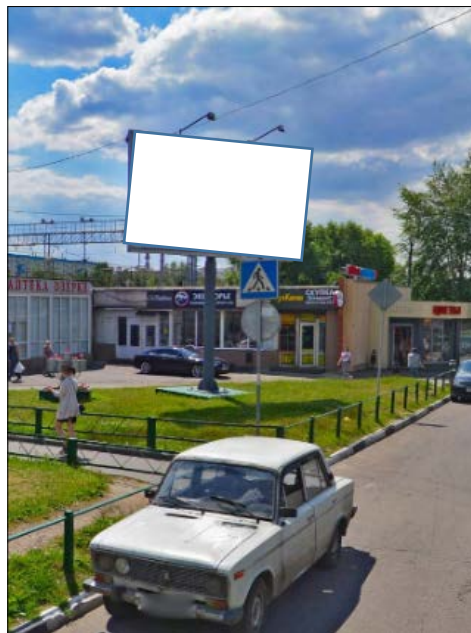

Сторона Б

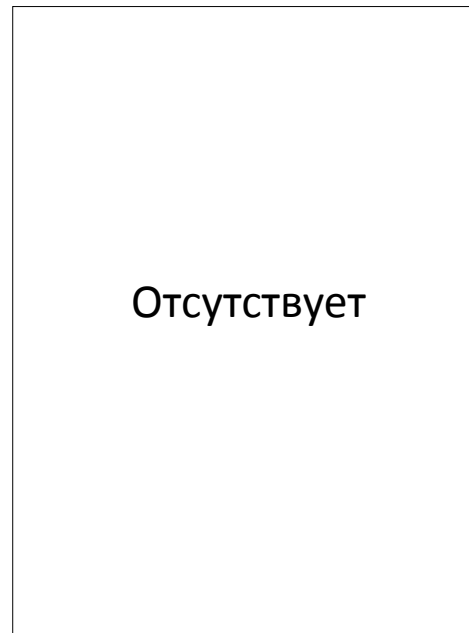

№ 24

Адрес: г.Реутов, ул. Дзержинского (станция)
(адрес установки и эксплуатации рекламной конструкции)

Картографические материалы

№ 24

Приложение N 3
к Порядку согласования схем
размещения рекламных конструкций
на территории муниципальных
образований Московской области

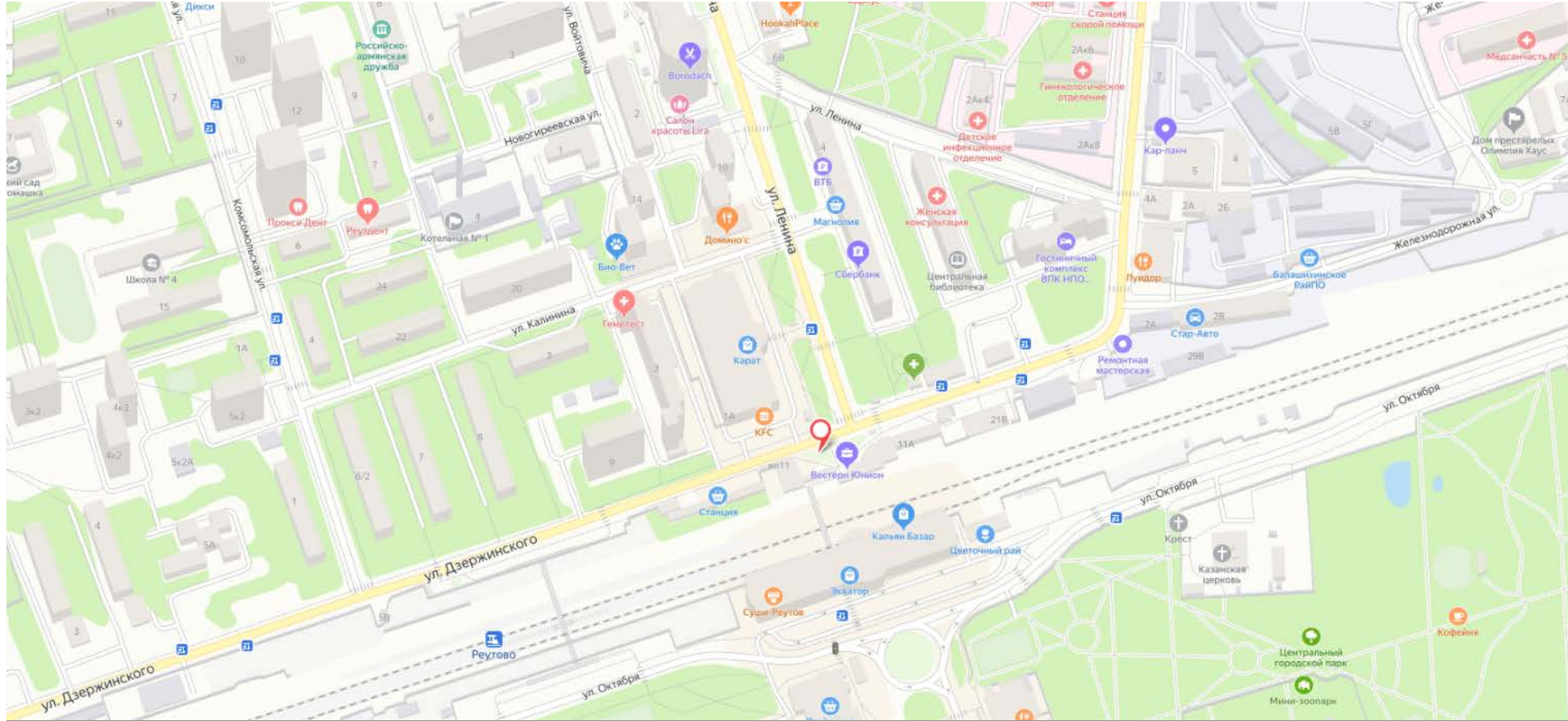

Адрес: г.Реутов, ул. Дзержинского (станция)

Приложение N 3
к Порядку согласования схем
размещения рекламных конструкций
на территории муниципальных
образований Московской области

Сторона А



Сторона Б



Картографические материалы

№ 25

Приложение N 3
к Порядку согласования схем
размещения рекламных конструкций
на территории муниципальных
образований Московской области

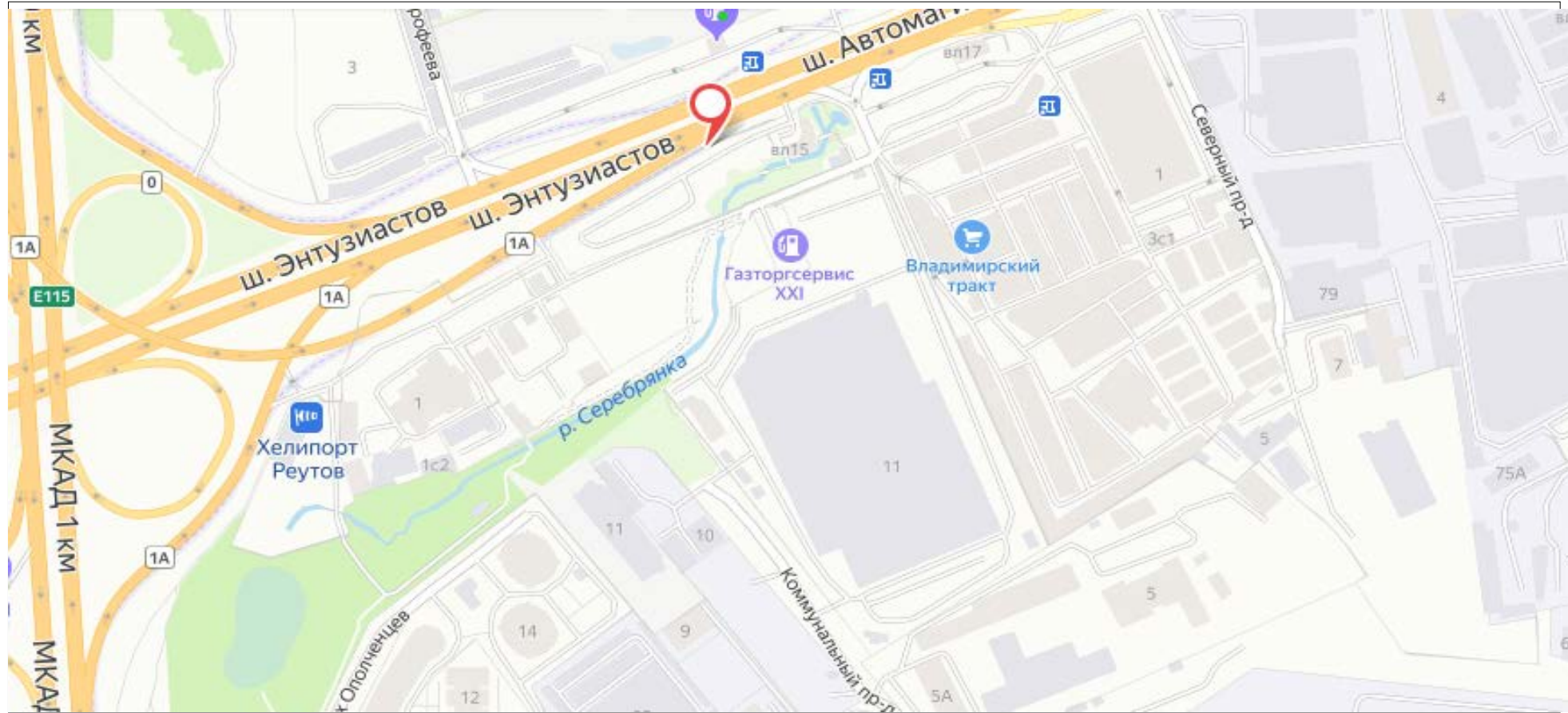

Адрес: г.Реутов, автомагистраль Москва-Н.Новгород, владение 15

Приложение N 3
к Порядку согласования схем
размещения рекламных конструкций
на территории муниципальных
образований Московской области

Сторона А

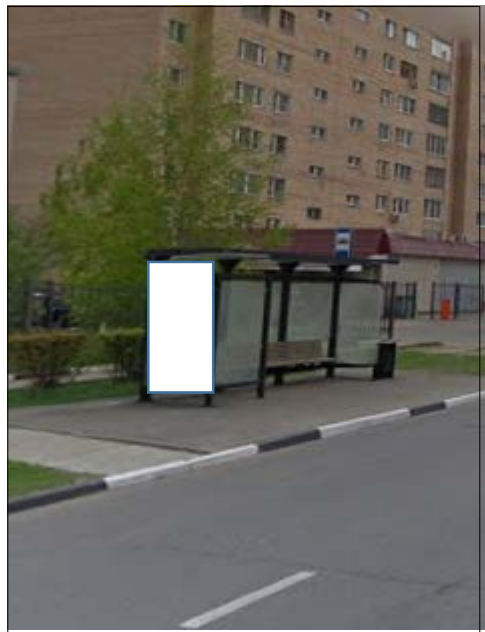

Сторона Б



Картографические материалы

№ 26

Приложение N 3
к Порядку согласования схем
размещения рекламных конструкций
на территории муниципальных
образований Московской области

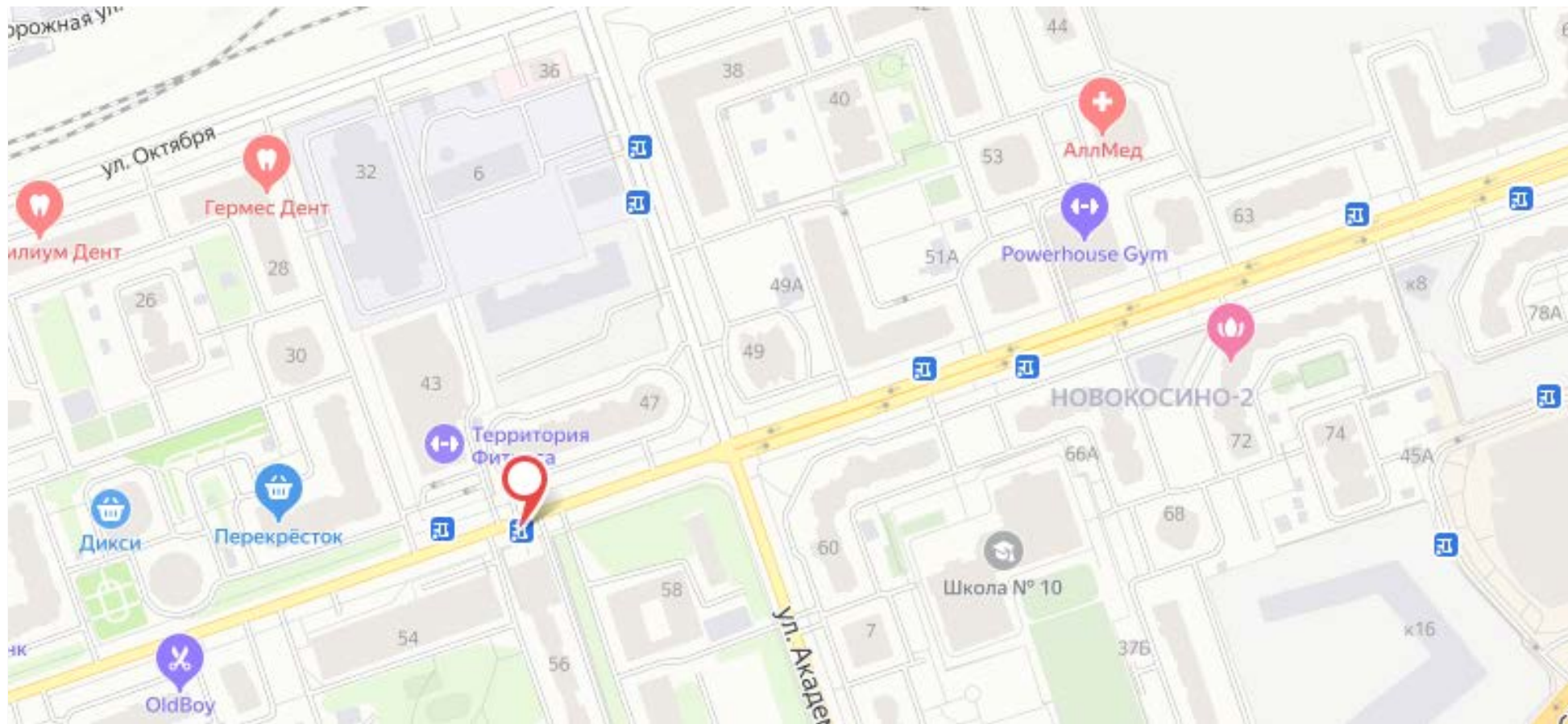

Адрес: г.Реутов, Юбилейный пр-кт 56

Сторона А

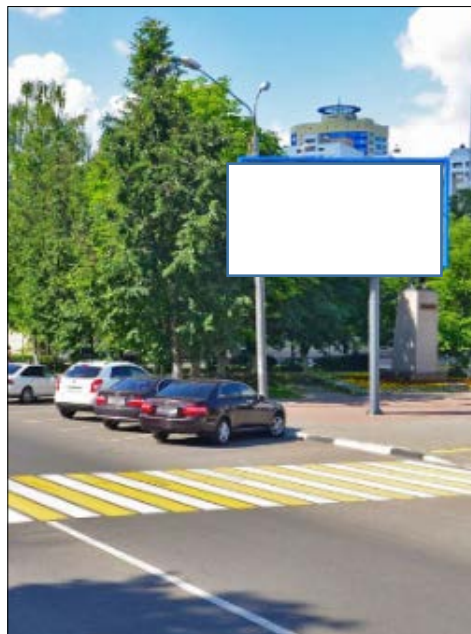

Сторона Б

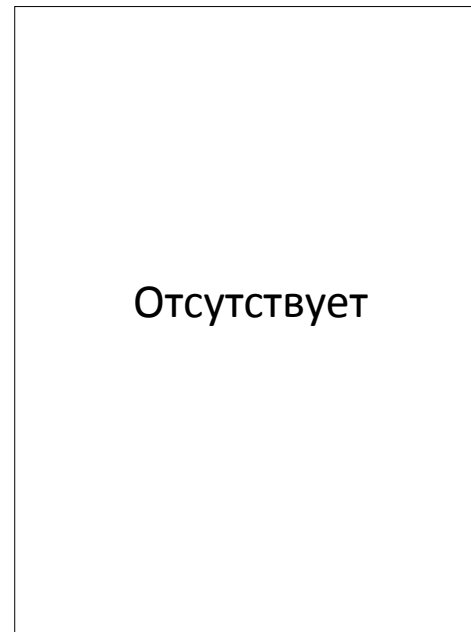

№ 27

Адрес: г.Реутов, ул. Ленина, д.27
(адрес установки и эксплуатации рекламной конструкции)

Картографические материалы

№ 27

Приложение N 3
к Порядку согласования схем
размещения рекламных конструкций
на территории муниципальных
образований Московской области

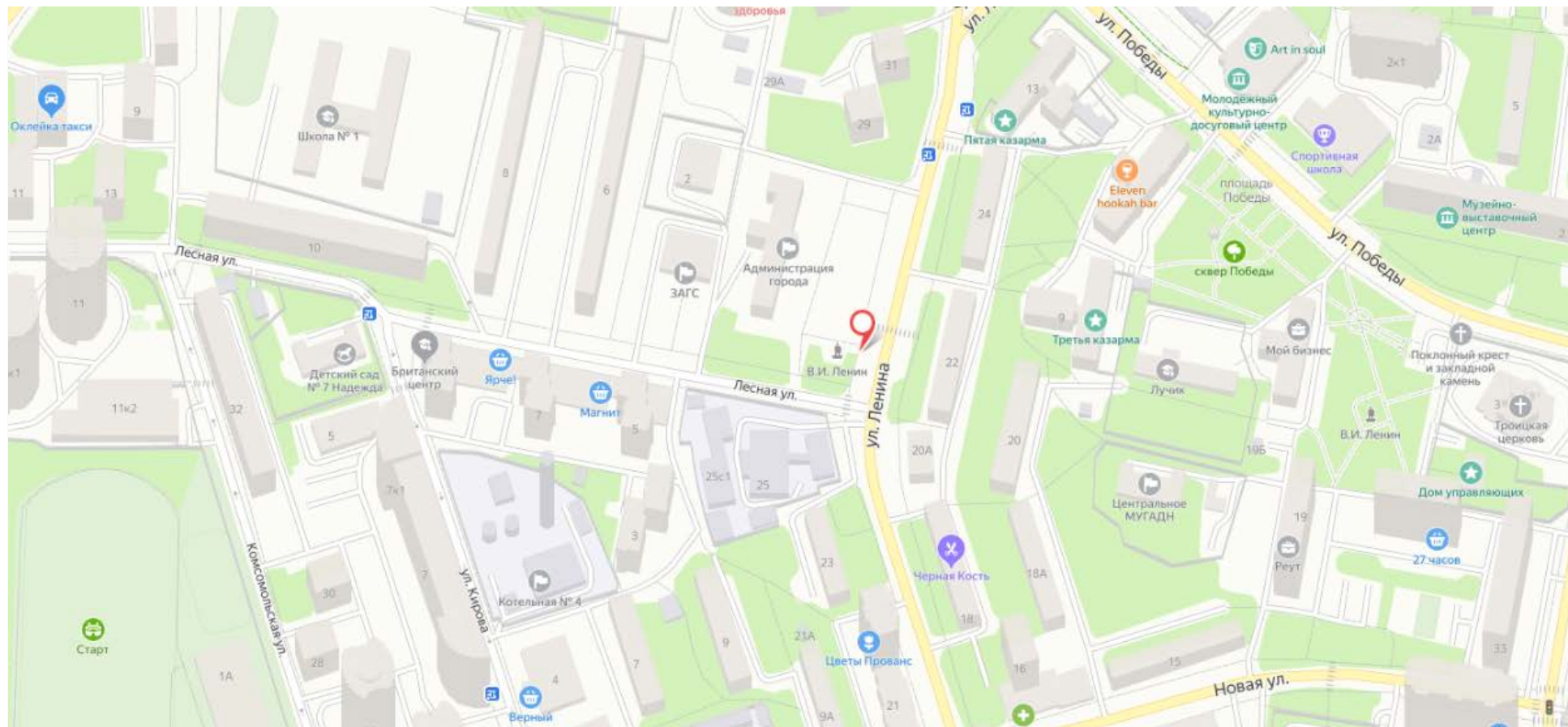

Адрес: г.Реутов, ул. Ленина, д.27

Приложение N 3
к Порядку согласования схем
размещения рекламных конструкций
на территории муниципальных
образований Московской области

Сторона А



Сторона Б



№ 28

Адрес: г.Реутов, ул. Ленина, д.15
(адрес установки и эксплуатации рекламной конструкции)

Картографические материалы

№ 28

Приложение N 3
к Порядку согласования схем
размещения рекламных конструкций
на территории муниципальных
образований Московской области

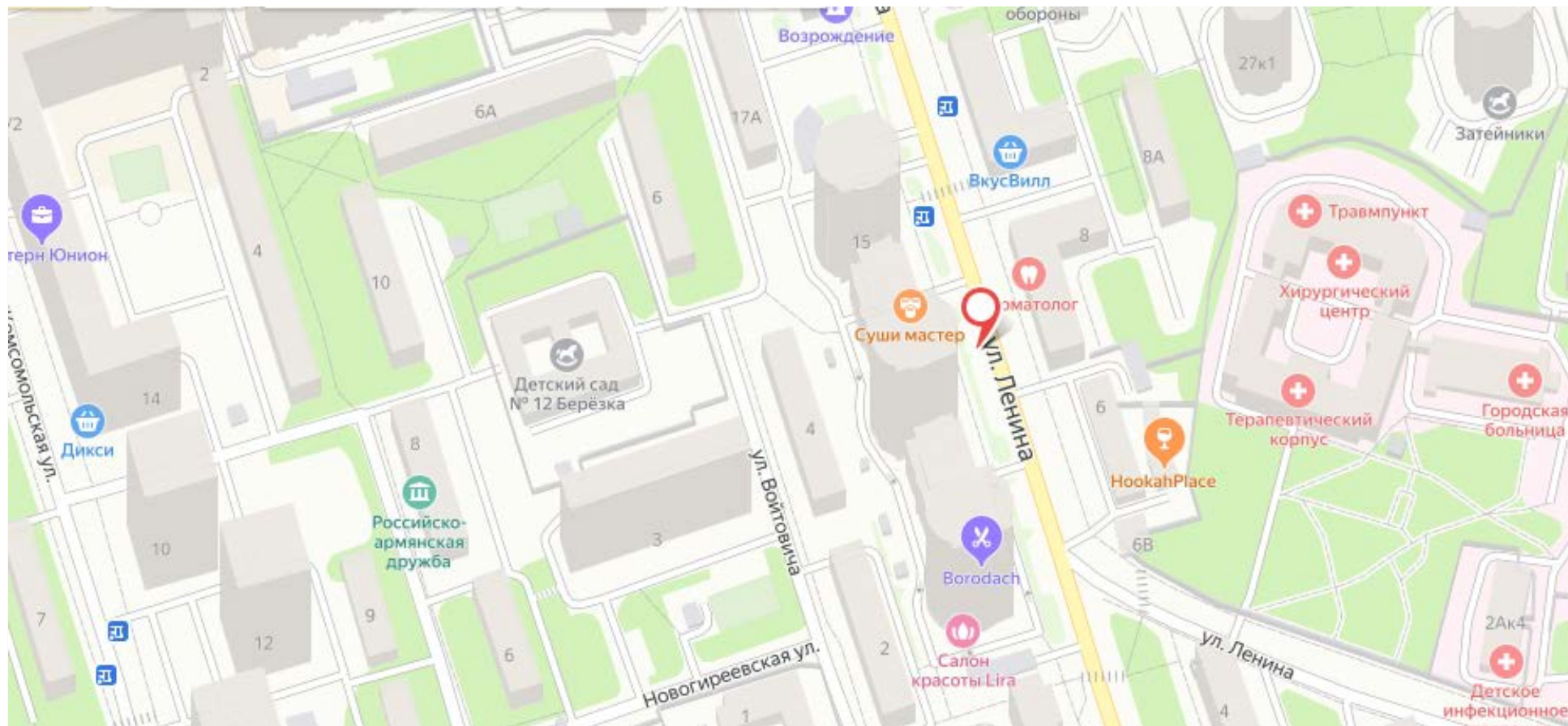

Адрес: г.Реутов, ул. Ленина, д.15

Приложение N 3
к Порядку согласования схем
размещения рекламных конструкций
на территории муниципальных
образований Московской области

Сторона А

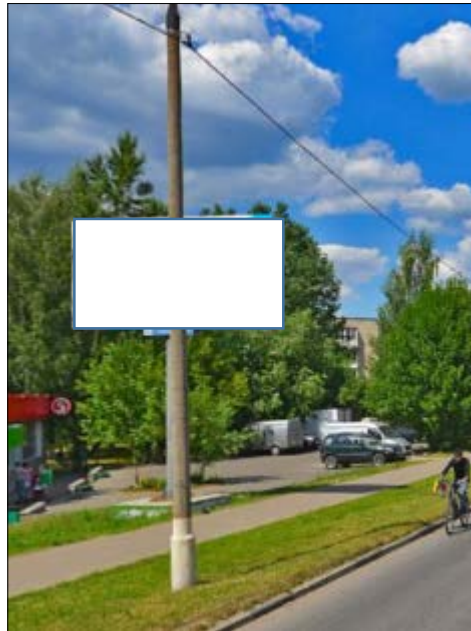

Сторона Б



№ 29

Адрес: г. Реутов, Проспект Мира, д.45
(адрес установки и эксплуатации рекламной конструкции)

Картографические материалы

№ 29

Приложение N 3
к Порядку согласования схем
размещения рекламных конструкций
на территории муниципальных
образований Московской области

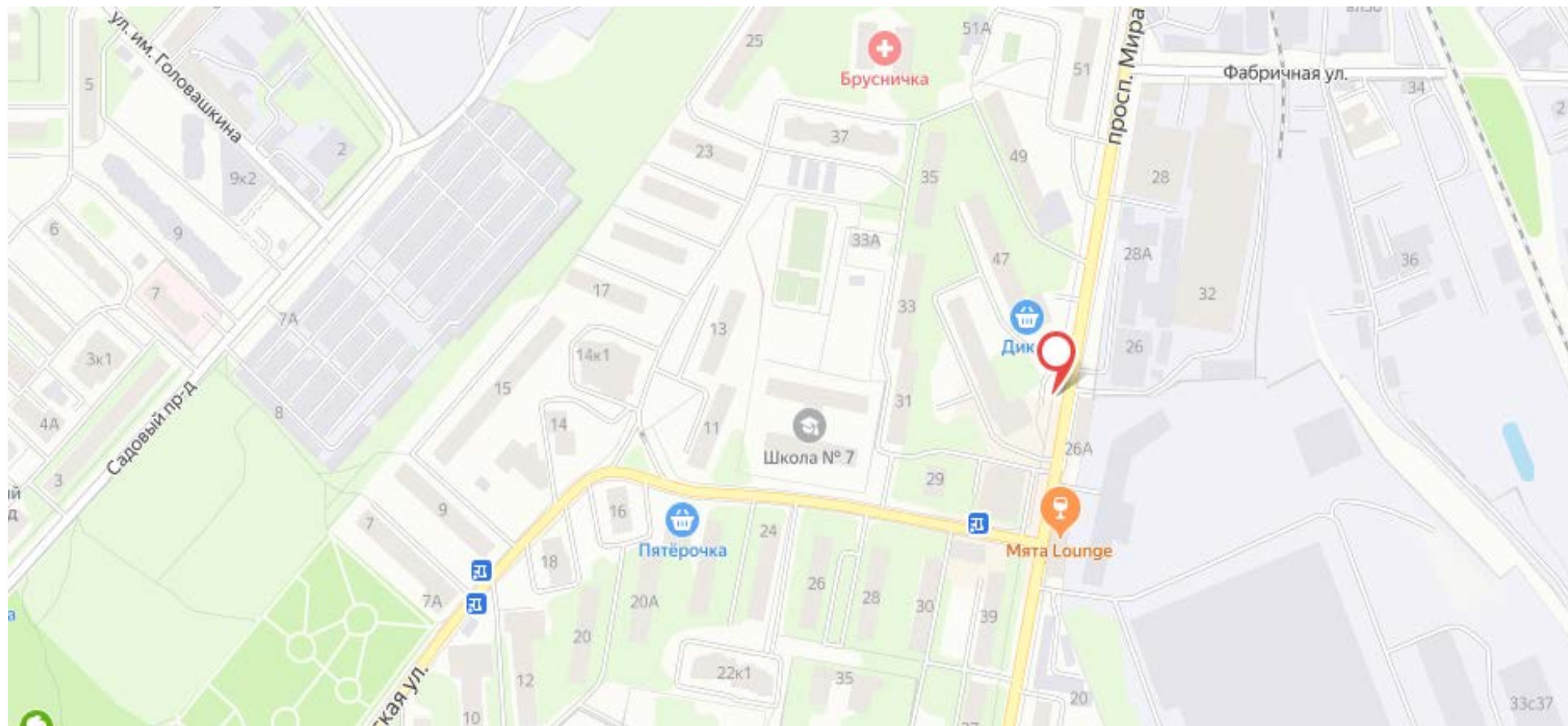

Адрес: г. Реутов, Проспект Мира, д.45

Сторона А

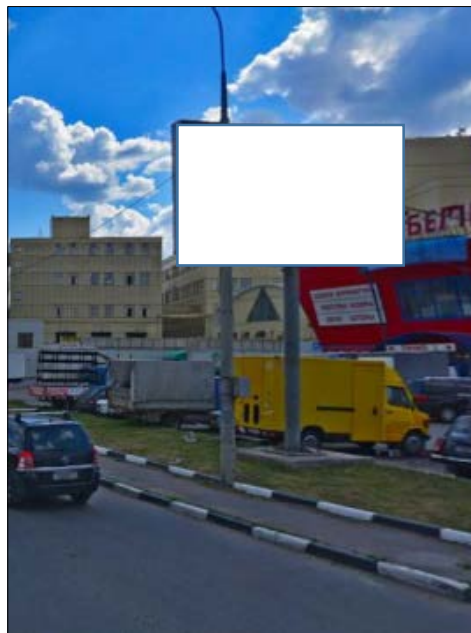

Сторона Б

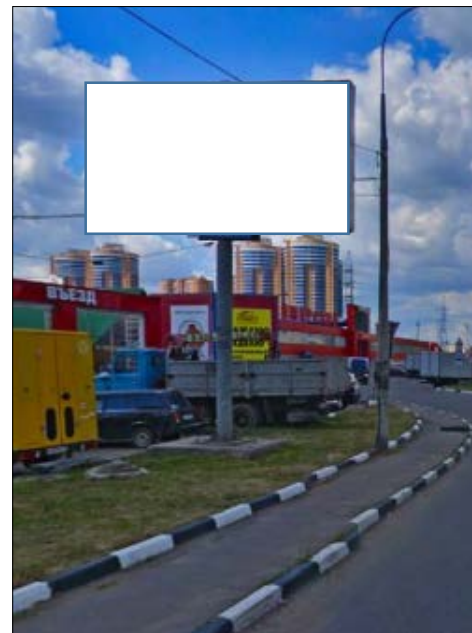

№ 30

Адрес: г. Реутов, Горьковское шоссе, 15км 800 м, справа съезд из Москвы
(адрес установки и эксплуатации рекламной конструкции)

Картографические материалы

№ 30

Приложение N 3
к Порядку согласования схем
размещения рекламных конструкций
на территории муниципальных
образований Московской области

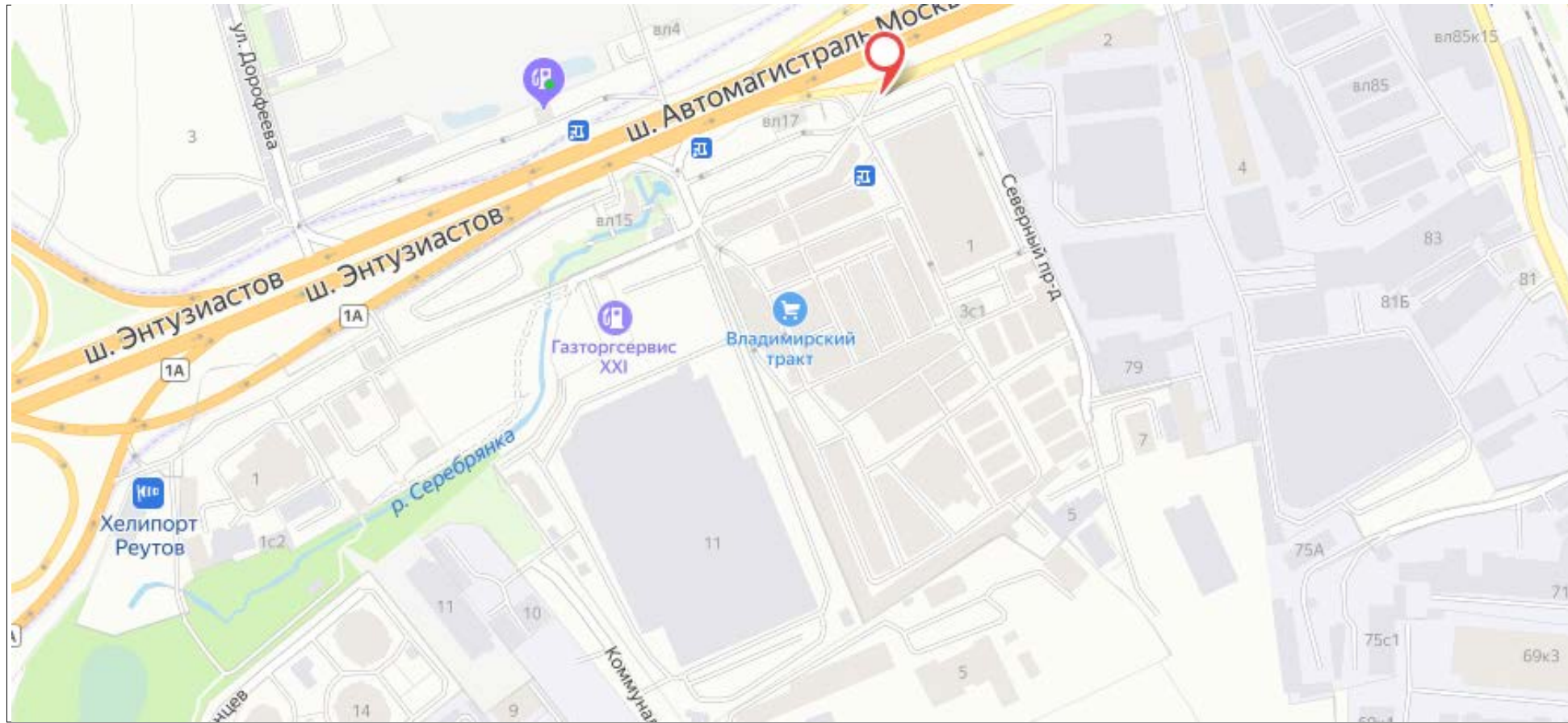

Адрес: г. Реутов, Горьковское шоссе, 15км 800 м, справа съезд из Москвы

Приложение N 3
к Порядку согласования схем
размещения рекламных конструкций
на территории муниципальных
образований Московской области

Сторона А

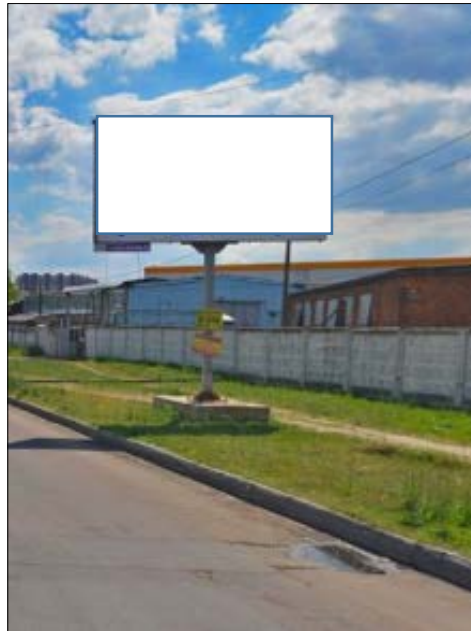

Сторона Б



№ 31

Адрес: г. Реутов, ул. Транспортная, поворот на ул. Фабричная
(адрес установки и эксплуатации рекламной конструкции)

Картографические материалы

№ 31

Приложение N 3
к Порядку согласования схем
размещения рекламных конструкций
на территории муниципальных
образований Московской области



Адрес: г. Реутов, ул. Транспортная, поворот на ул. Фабричная

Приложение N 3
к Порядку согласования схем
размещения рекламных конструкций
на территории муниципальных
образований Московской области

Сторона А



Сторона Б

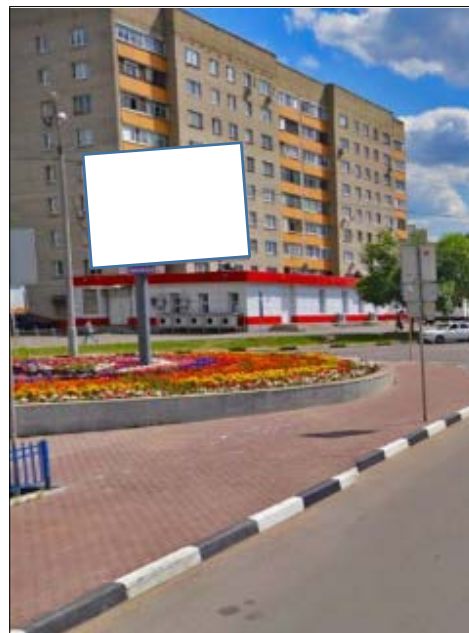

№ 32

Адрес: г. Реутов, напротив д.12 ул. Некрасова
(адрес установки и эксплуатации рекламной конструкции)

Картографические материалы

№ 32

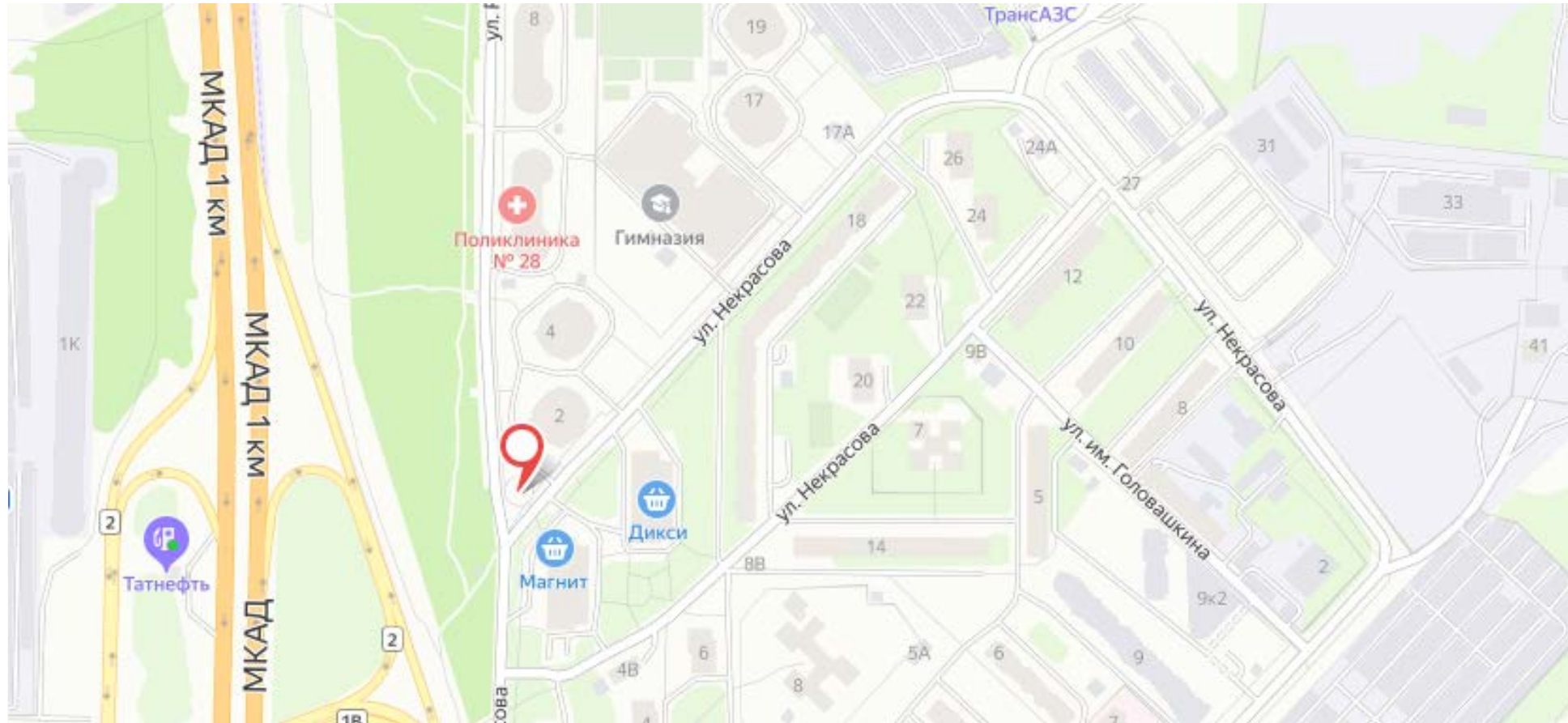

Адрес: г. Реутов, напротив д.12 ул. Некрасова

Приложение N 3
к Порядку согласования схем
размещения рекламных конструкций
на территории муниципальных
образований Московской области

Сторона А



Сторона Б



№ 33

Адрес: г.Реутов, Юбилейный пр-т, д.16
(адрес установки и эксплуатации рекламной конструкции)

Картографические материалы

№ 33

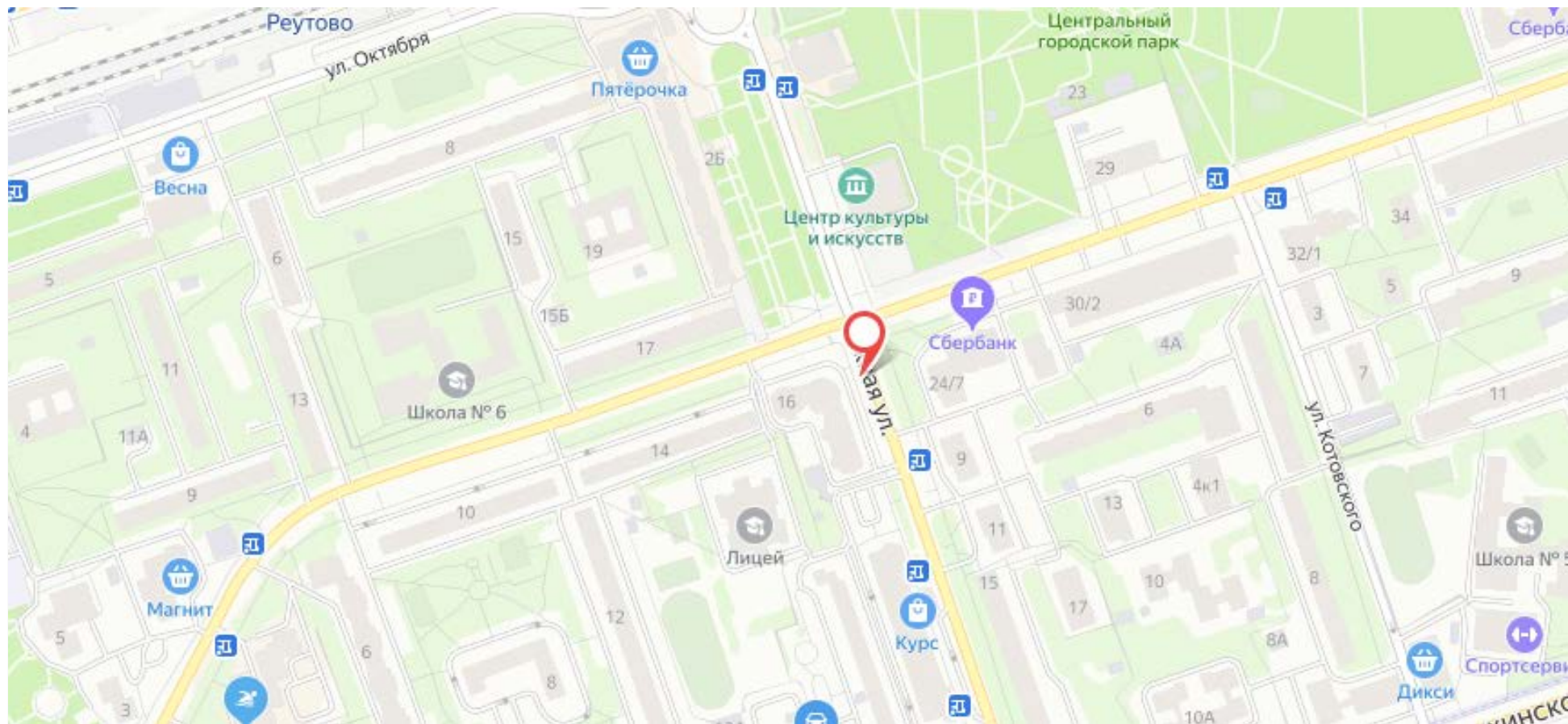

Адрес: г.Реутов, Юбилейный пр-т, д.16

Приложение N 3
к Порядку согласования схем
размещения рекламных конструкций
на территории муниципальных
образований Московской области

Сторона А

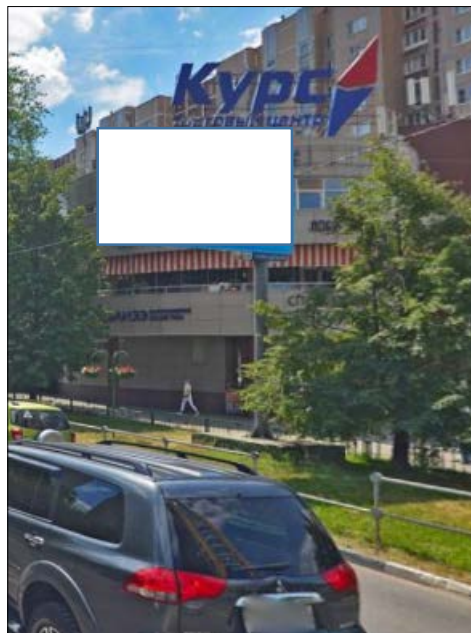

Сторона Б

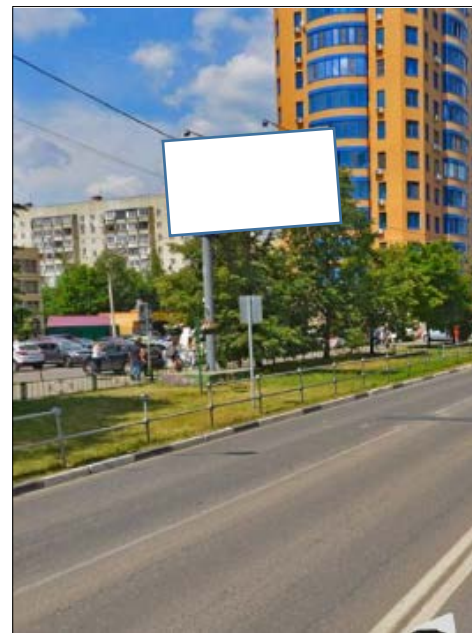

№ 34

Адрес: г. Реутов, ул. Южная, д.10а
(адрес установки и эксплуатации рекламной конструкции)

Картографические материалы

№ 34

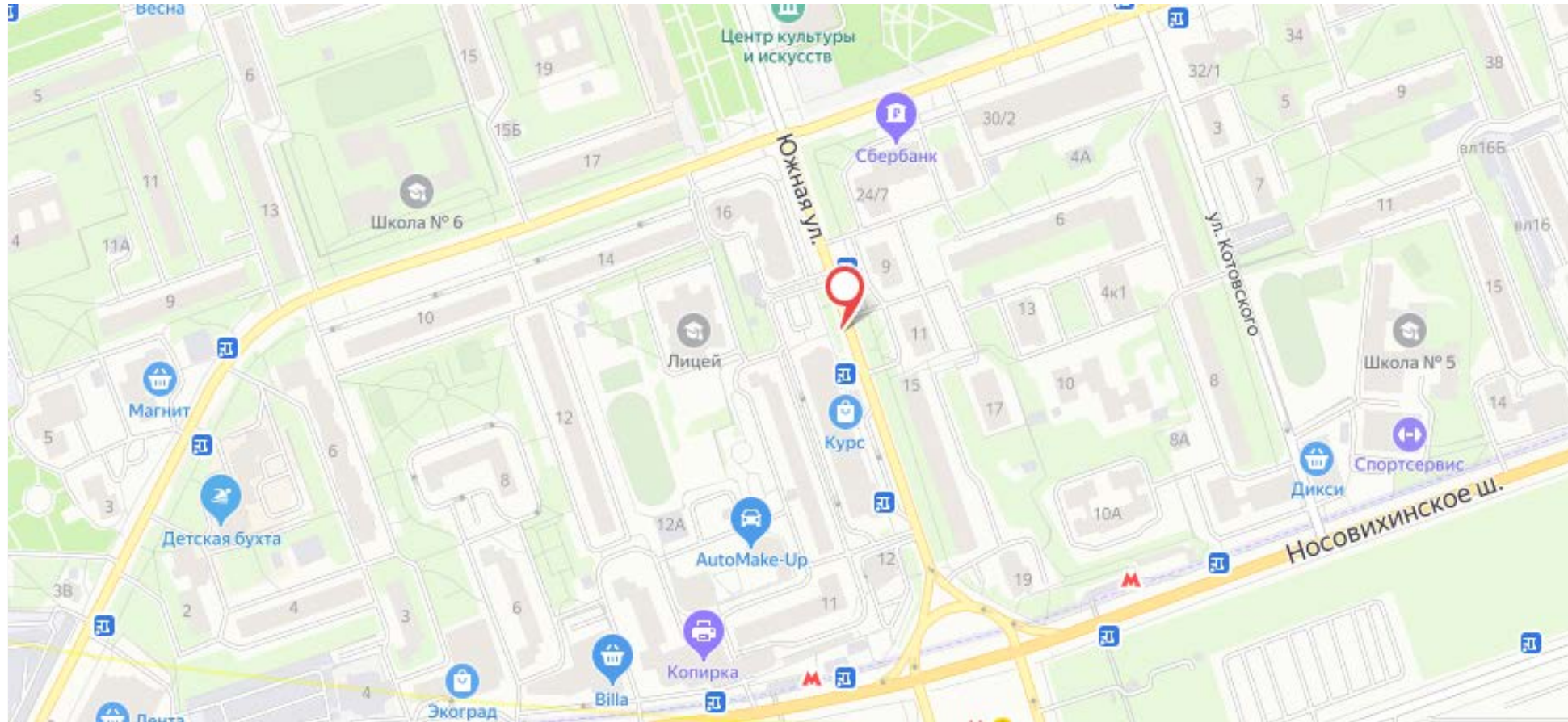

Адрес: г. Реутов, ул. Южная, д.10а

Приложение N 3
к Порядку согласования схем
размещения рекламных конструкций
на территории муниципальных
образований Московской области

Сторона А

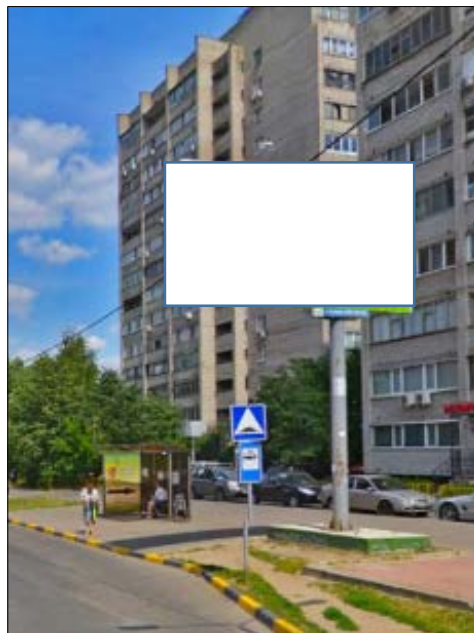

Сторона Б



№ 35

Адрес: г.Реутов, ул. Южная, д.9
(адрес установки и эксплуатации рекламной конструкции)

Картографические материалы

№ 35

Приложение N 3
к Порядку согласования схем
размещения рекламных конструкций
на территории муниципальных
образований Московской области

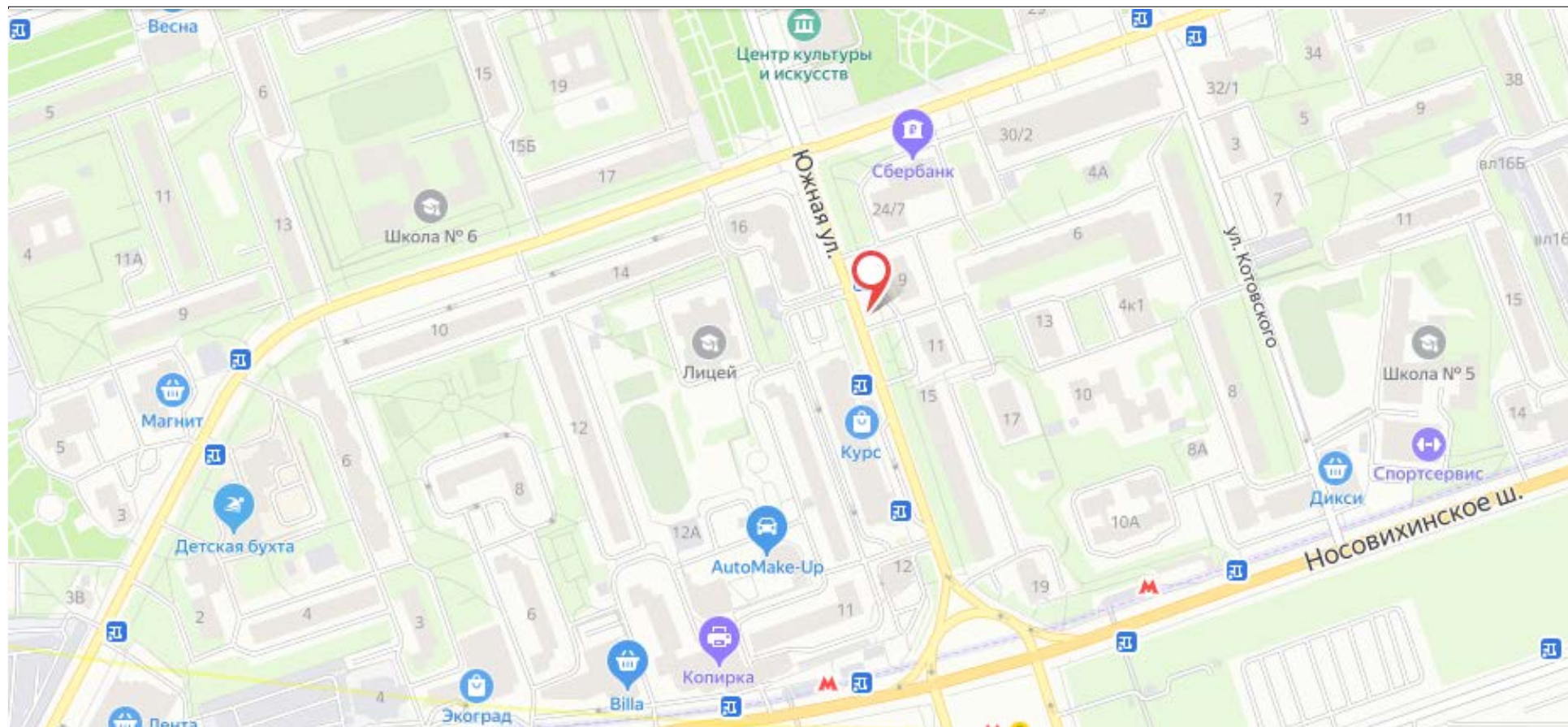

Адрес: г. Реутов, ул. Южная, д.9

Приложение N 3
к Порядку согласования схем
размещения рекламных конструкций
на территории муниципальных
образований Московской области

Сторона А



Сторона Б

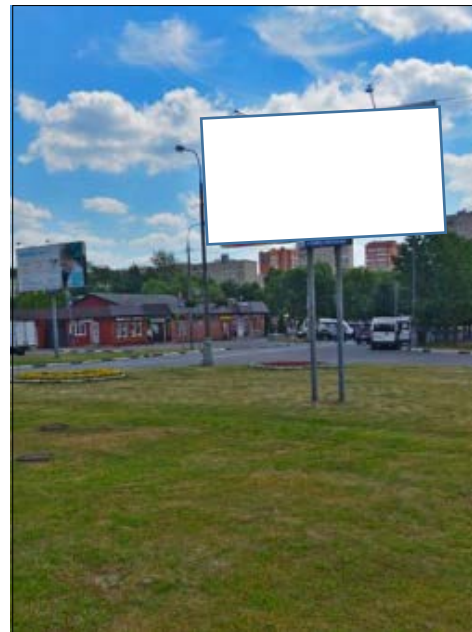

№ 36

Адрес: г. Реутов, ул. Южная д.2 (на круге)
(адрес установки и эксплуатации рекламной конструкции)

Картографические материалы

№ 36

Приложение N 3
к Порядку согласования схем
размещения рекламных конструкций
на территории муниципальных
образований Московской области

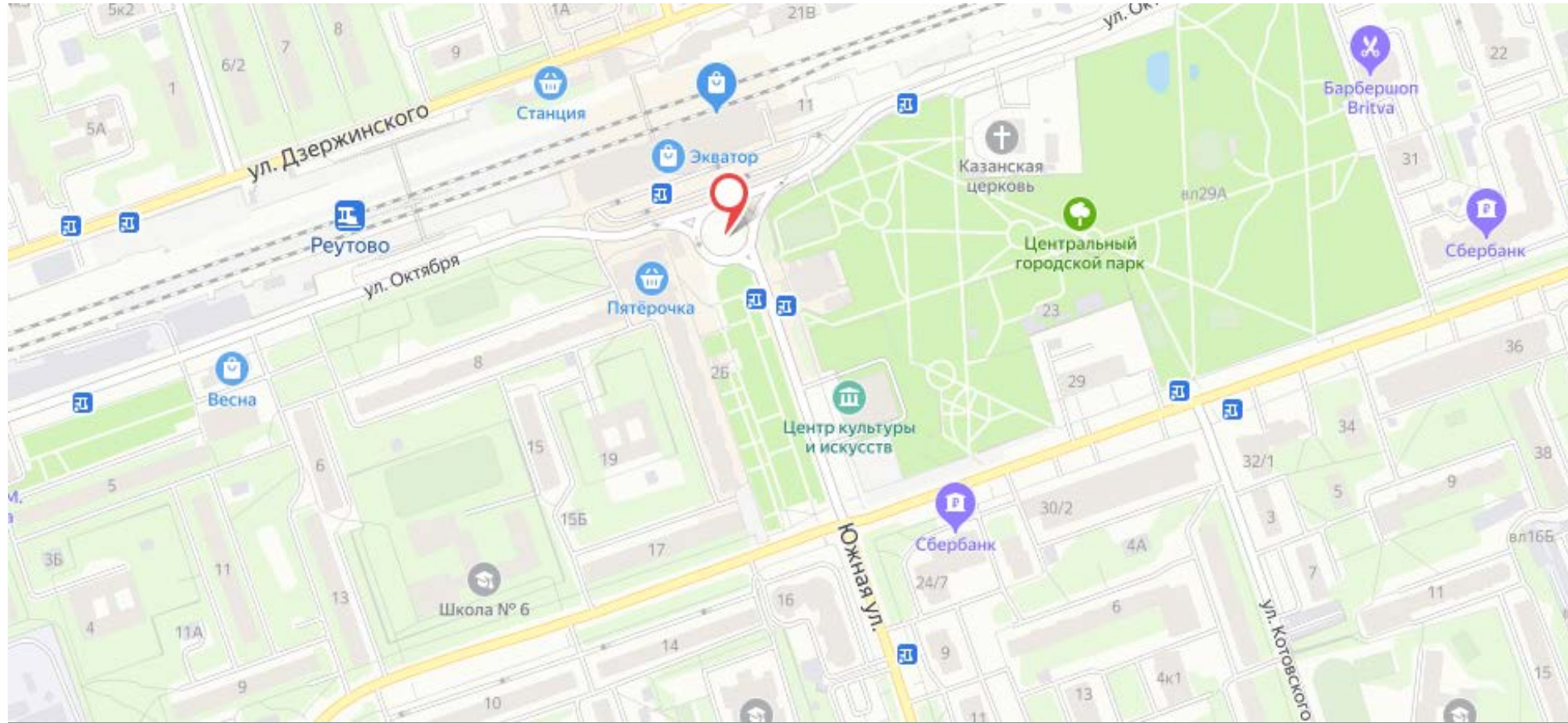

Адрес: г. Реутов, ул. Южная д.2 (на круге)

Приложение N 3
к Порядку согласования схем
размещения рекламных конструкций
на территории муниципальных
образований Московской области

Сторона А



Сторона Б



Сторона В



№ 37

Адрес: г. Реутов, Юбилейный пр-т, д.78 (разворотный круг)
_(адрес установки и эксплуатации рекламной конструкции)

Картографические материалы

№ 37

Приложение N 3
к Порядку согласования схем
размещения рекламных конструкций
на территории муниципальных
образований Московской области

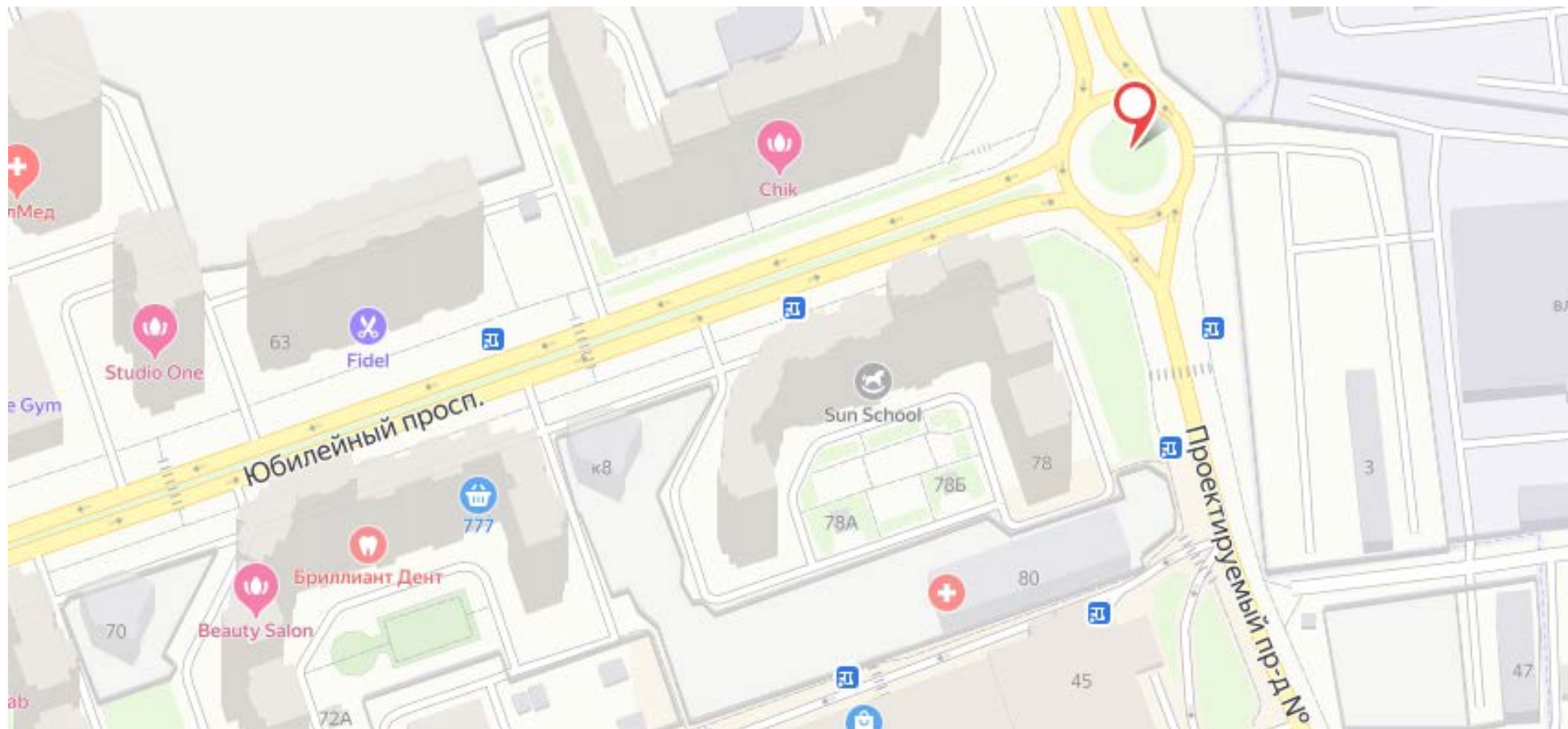

Адрес: г. Реутов, Юбилейный пр-т, д.78 (разворотный круг)

Приложение N 3
к Порядку согласования схем
размещения рекламных конструкций
на территории муниципальных
образований Московской области

Сторона А



Сторона Б



№ 38

Адрес: г.Реутов, Юбилейный проспект, д.55
(адрес установки и эксплуатации рекламной конструкции)

Картографические материалы

№ 38

Приложение N 3
к Порядку согласования схем
размещения рекламных конструкций
на территории муниципальных
образований Московской области

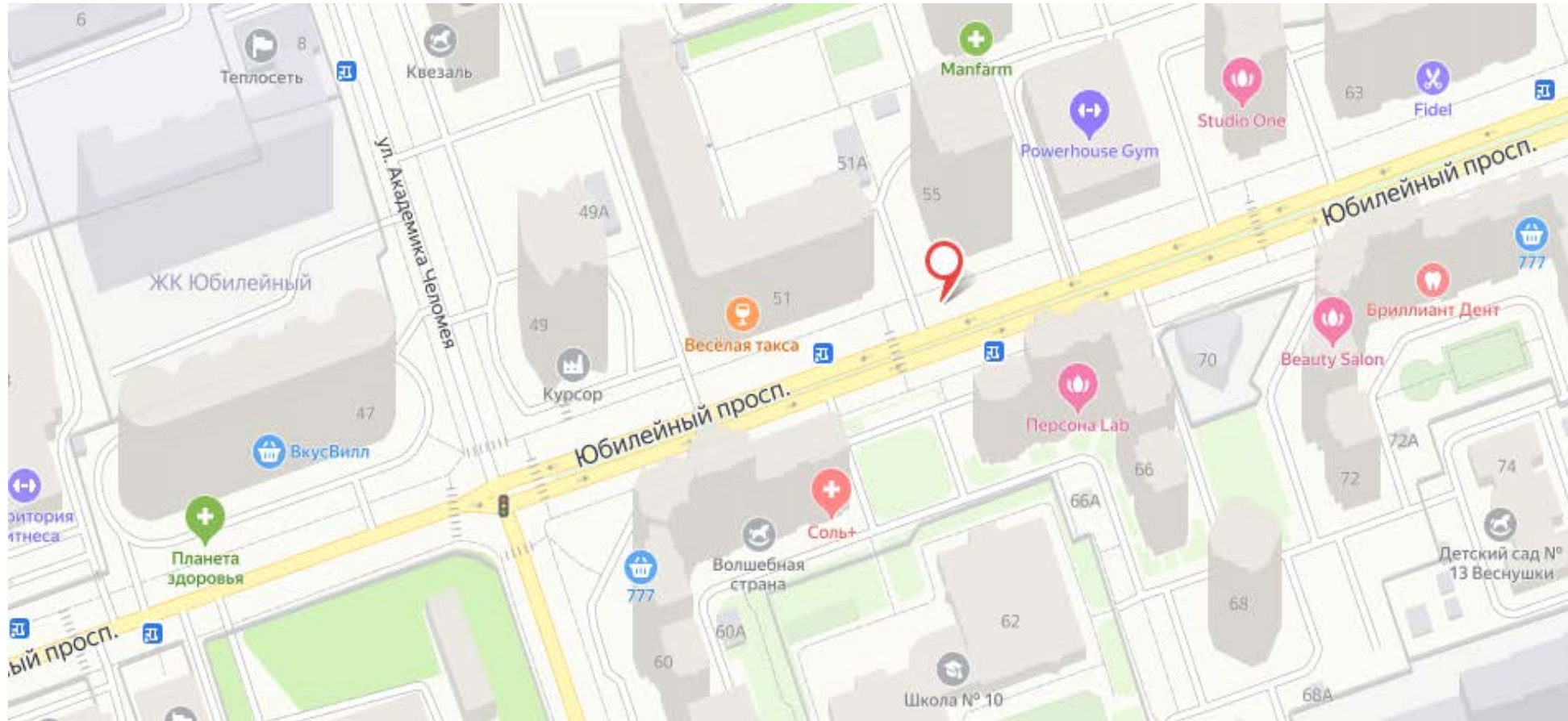

Адрес: г.Реутов, Юбилейный проспект, д.55

Приложение N 3
к Порядку согласования схем
размещения рекламных конструкций
на территории муниципальных
образований Московской области

Сторона А

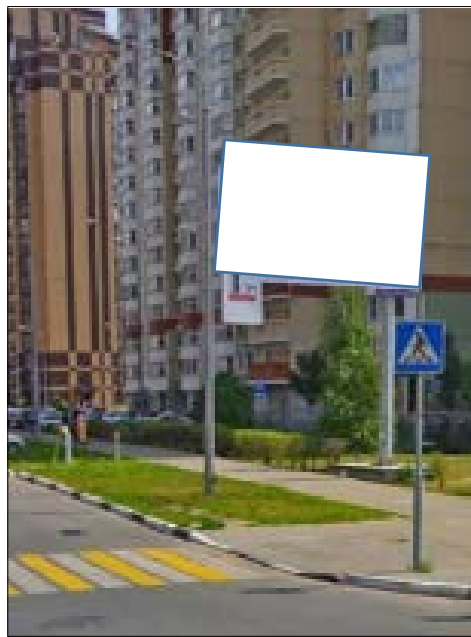

Сторона Б



№ 39

Адрес: г.Реутов, Юбилейный проспект, д.60
(адрес установки и эксплуатации рекламной конструкции)

Картографические материалы

№ 39

Приложение N 3
к Порядку согласования схем
размещения рекламных конструкций
на территории муниципальных
образований Московской области

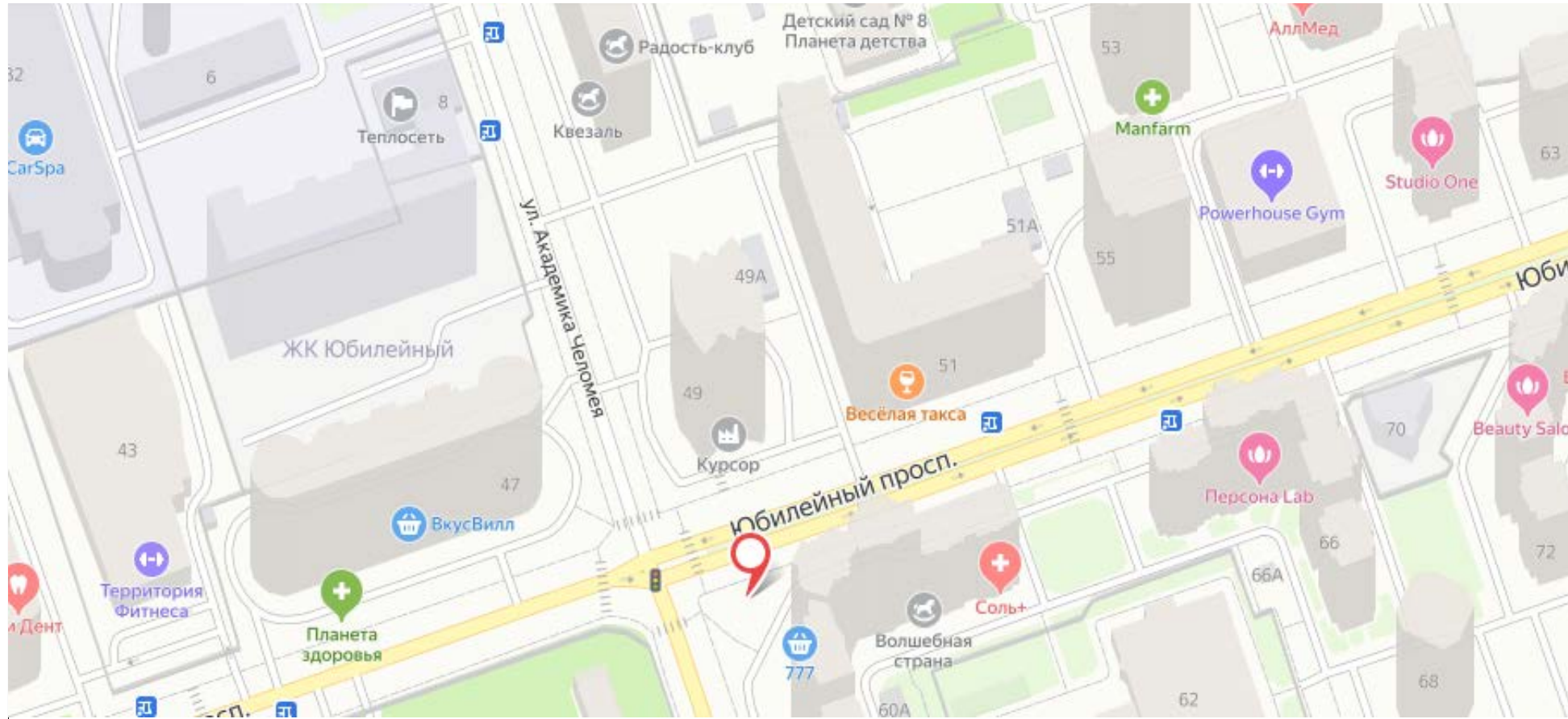

Адрес: г.Реутов, Юбилейный проспект, д.60

Приложение N 3
к Порядку согласования схем
размещения рекламных конструкций
на территории муниципальных
образований Московской области

Сторона А



Сторона Б



№ 40

Адрес: г.Реутов, Носовихинское ш., 150 м от поворота на ул. Южная
(адрес установки и эксплуатации рекламной конструкции)

Картографические материалы

№ 40

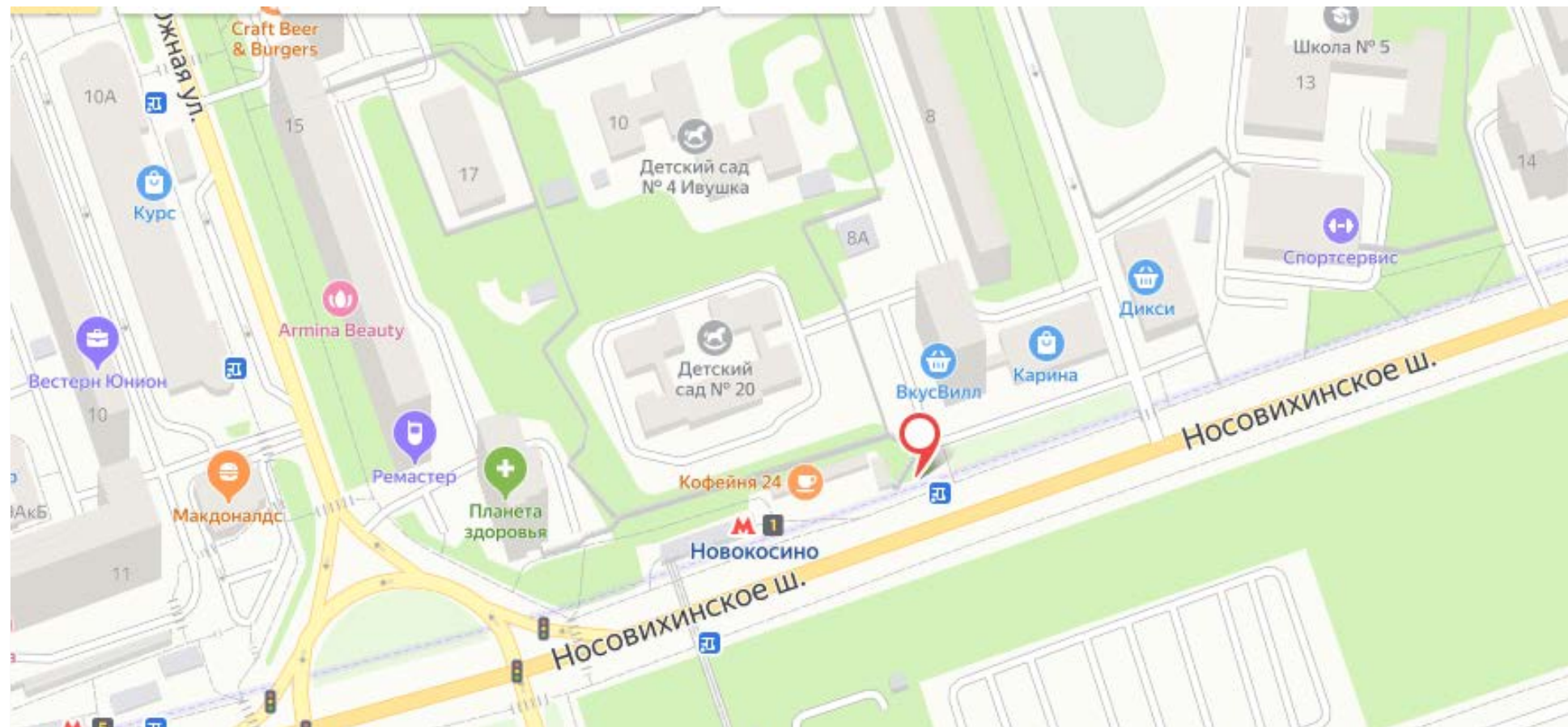

Адрес: г.Реутов, Носовихинское ш., 150 м от поворота на ул. Южная

Приложение N 3
к Порядку согласования схем
размещения рекламных конструкций
на территории муниципальных
образований Московской области

Сторона А



Сторона Б



№ 41

Адрес: г.Реутов, Носовихинское шоссе, пересечение с ул.Южная, д.19 (выход из метро)
(адрес установки и эксплуатации рекламной конструкции)

Картографические материалы

№ 41

Приложение N 3
к Порядку согласования схем
размещения рекламных конструкций
на территории муниципальных
образований Московской области

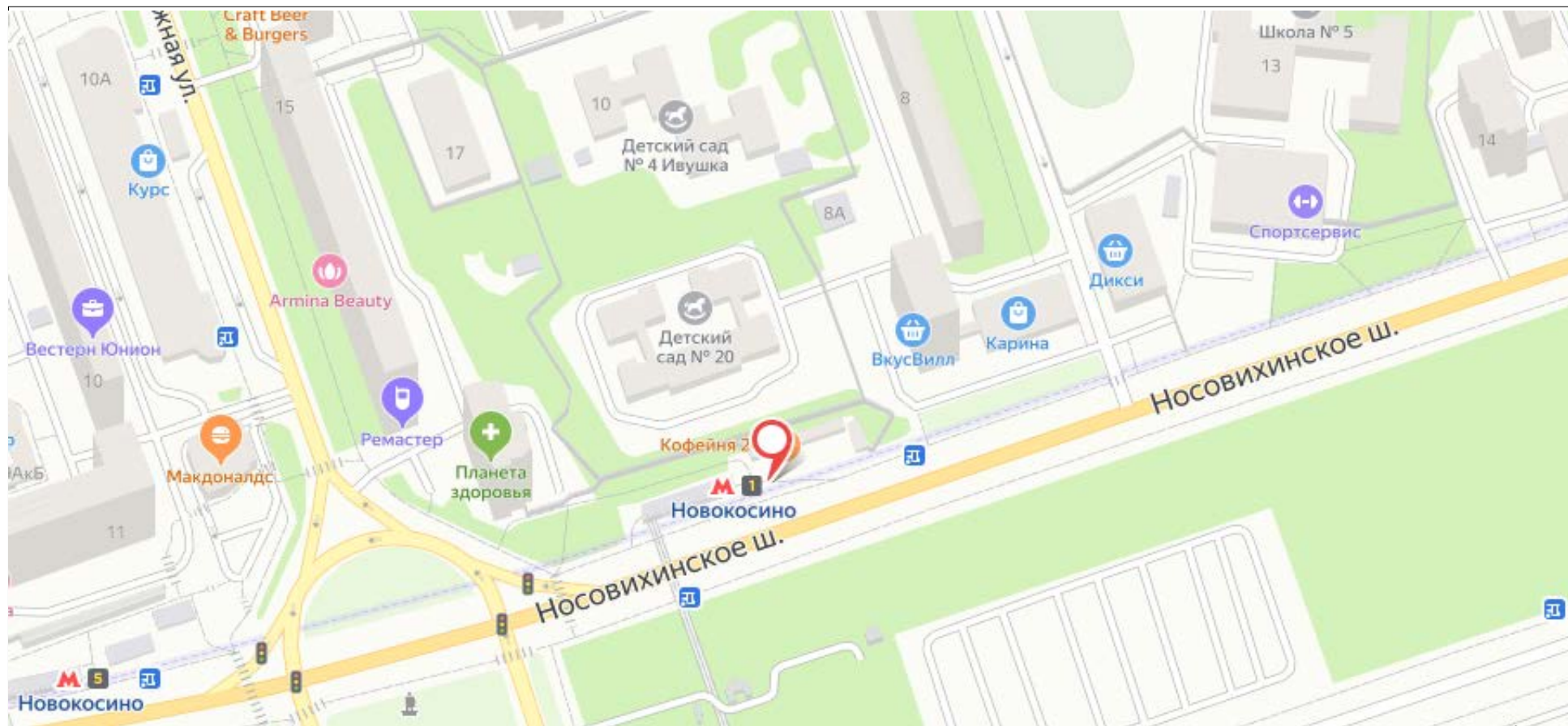

Адрес: г.Реутов, Носовихинское шоссе, пересечение с ул.Южная, д.19 (выход из метро)

Приложение N 3
к Порядку согласования схем
размещения рекламных конструкций
на территории муниципальных
образований Московской области

Сторона А

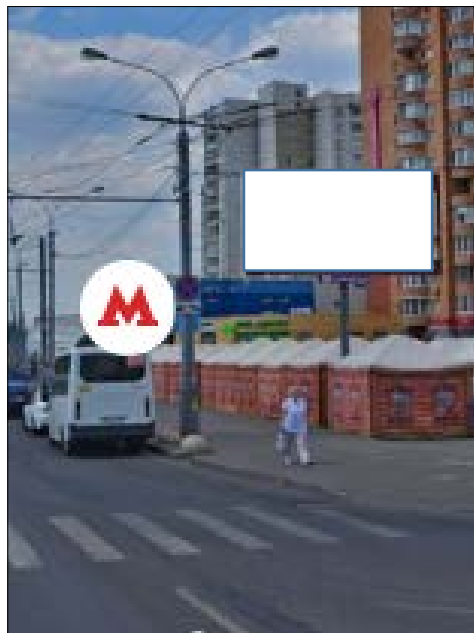

Сторона Б



№ 43

Адрес: г.Реутов, Носовихинское ш., пересечение с ул. Южной д.10
(адрес установки и эксплуатации рекламной конструкции)

Картографические материалы

№ 43

Приложение N 3
к Порядку согласования схем
размещения рекламных конструкций
на территории муниципальных
образований Московской области

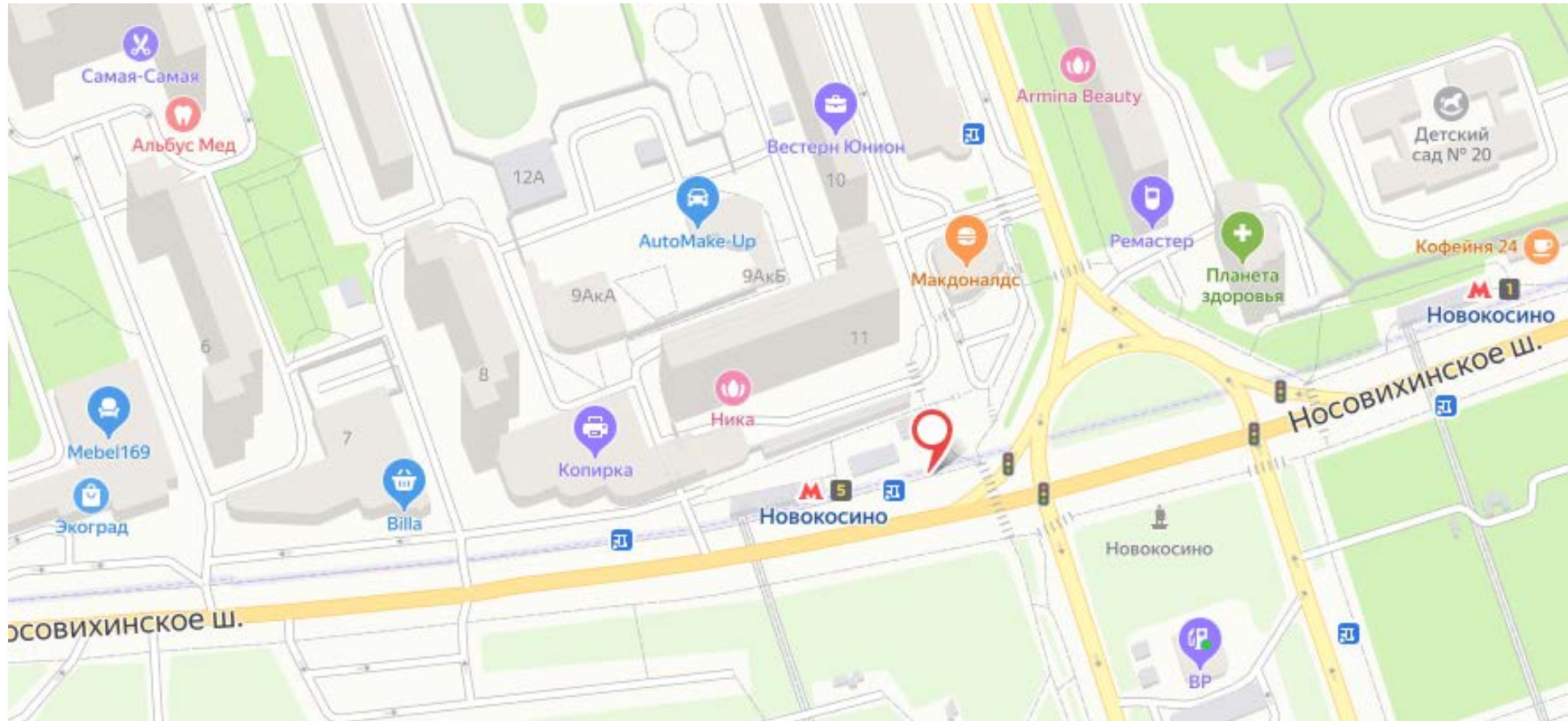

Адрес: г.Реутов, Носовихинское ш., пересечение с ул. Южной д.10

Приложение N 3
к Порядку согласования схем
размещения рекламных конструкций
на территории муниципальных
образований Московской области

Сторона А

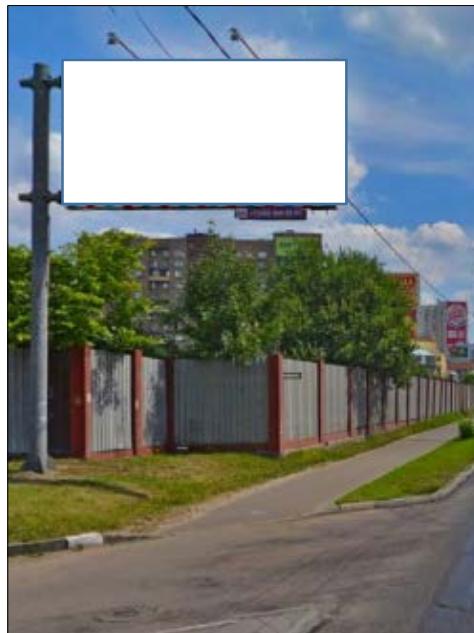

Сторона Б

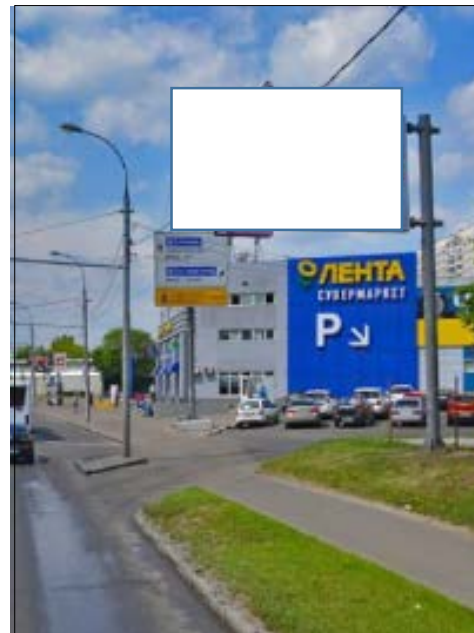

№ 44

Адрес: г.Реутов, Носовихинское шоссе, д.2в, 320м до МКАД
(адрес установки и эксплуатации рекламной конструкции)

Картографические материалы

№ 44

Приложение N 3
к Порядку согласования схем
размещения рекламных конструкций
на территории муниципальных
образований Московской области

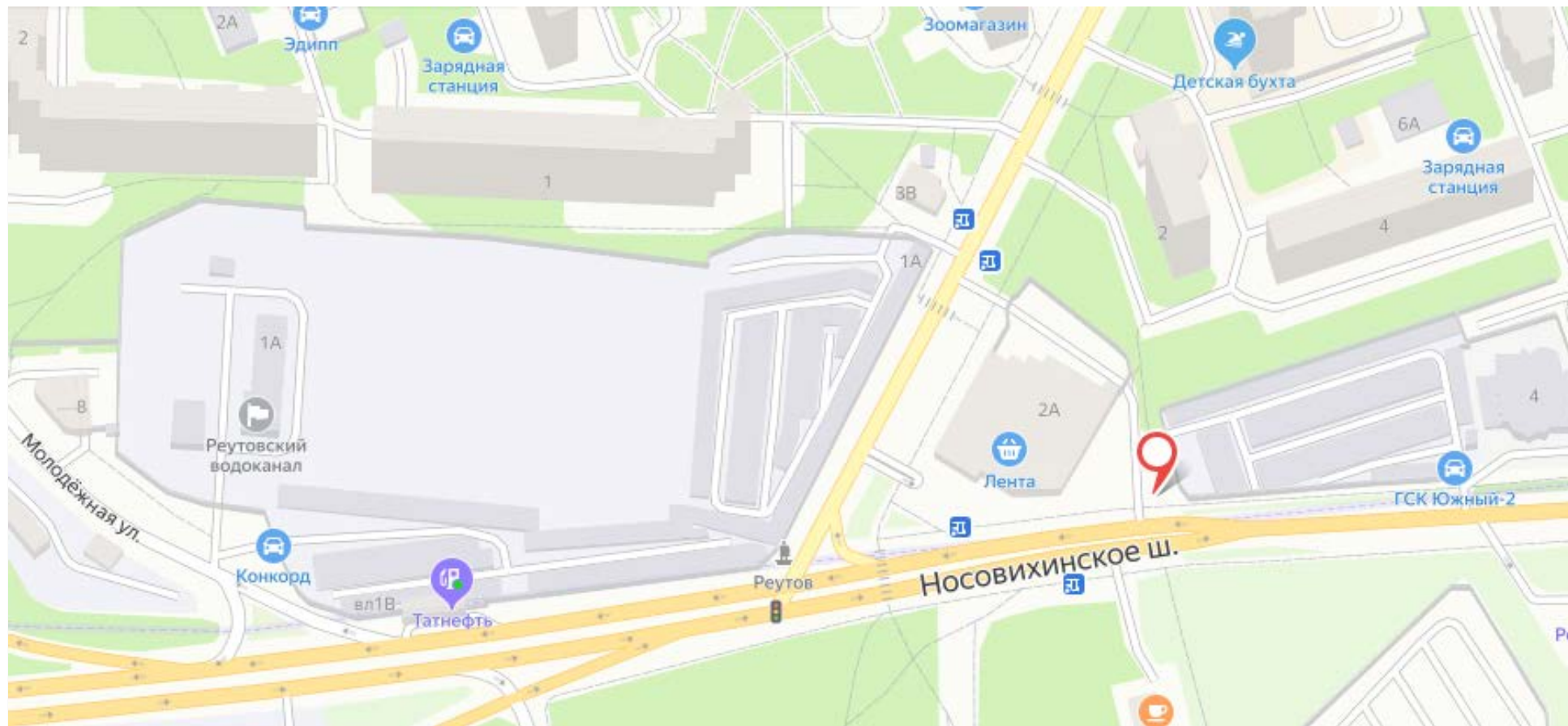

Адрес: г.Реутов, Носовихинское шоссе, д.2в, 320м до МКАД

Приложение N 3
к Порядку согласования схем
размещения рекламных конструкций
на территории муниципальных
образований Московской области

Сторона А



Сторона Б

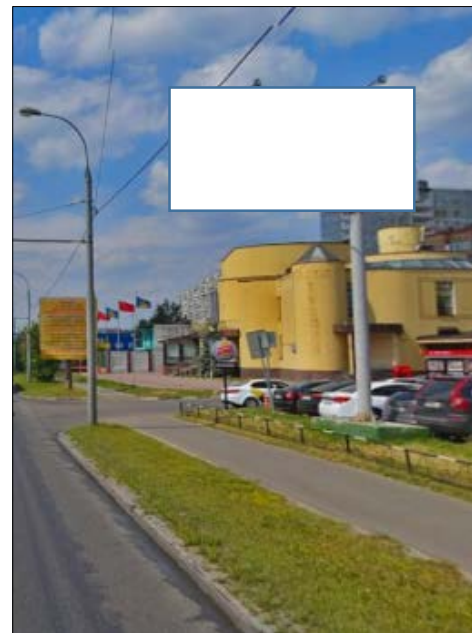

№ 45

Адрес: г.Реутов, Носовихинское ш., д.5
(адрес установки и эксплуатации рекламной конструкции)

Картографические материалы

№ 45

Приложение N 3
к Порядку согласования схем
размещения рекламных конструкций
на территории муниципальных
образований Московской области

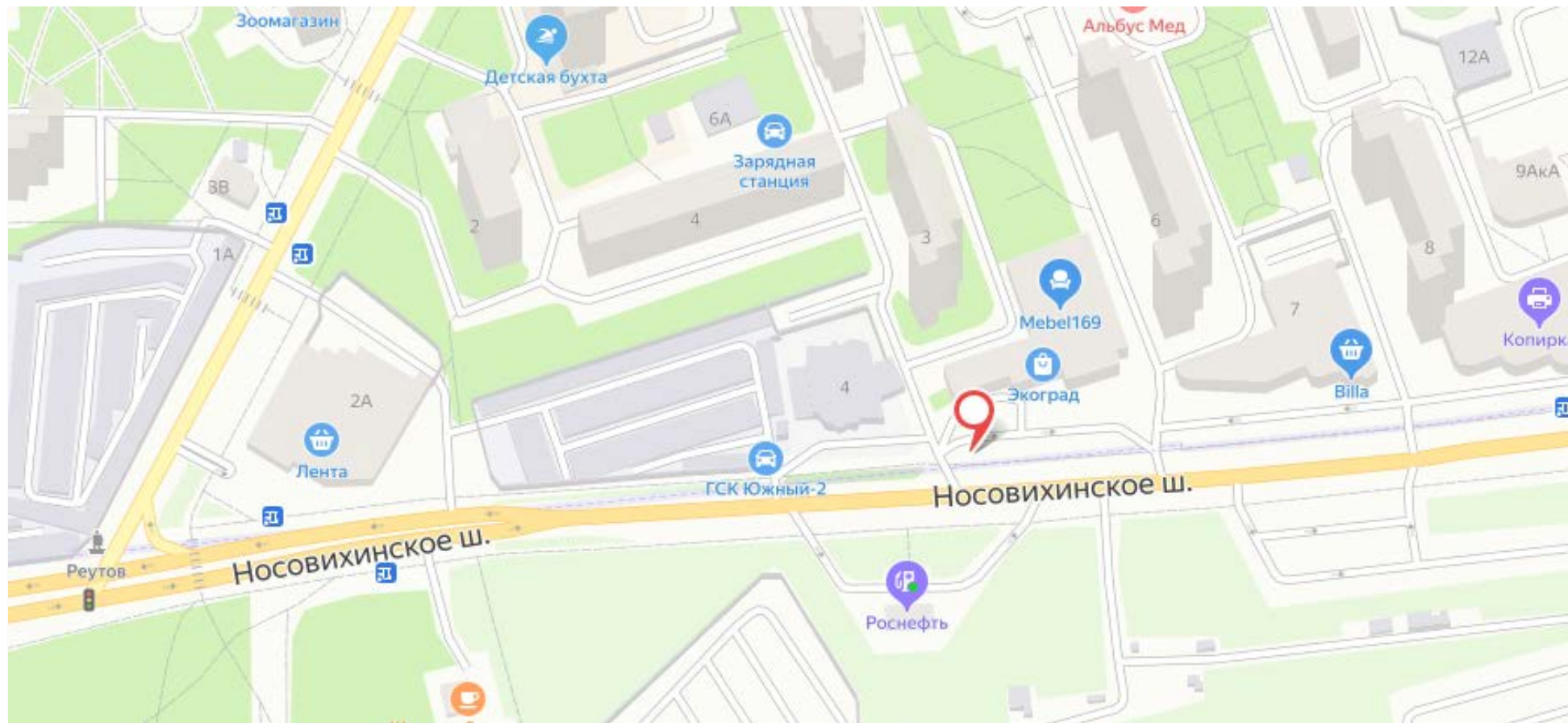

Адрес: г.Реутов, Носовихинское ш., д.5

Приложение N 3
к Порядку согласования схем
размещения рекламных конструкций
на территории муниципальных
образований Московской области

Сторона А

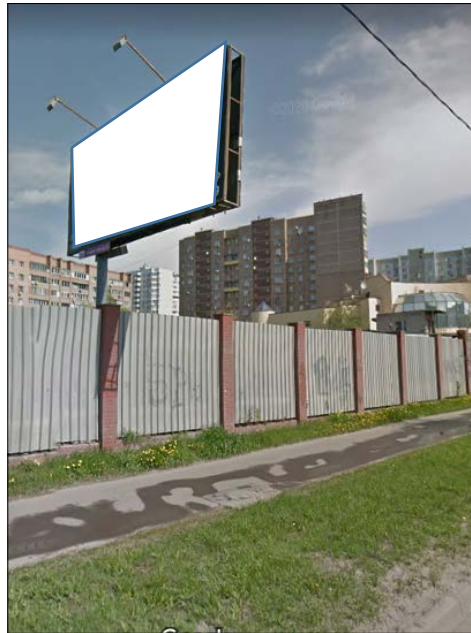

Сторона Б

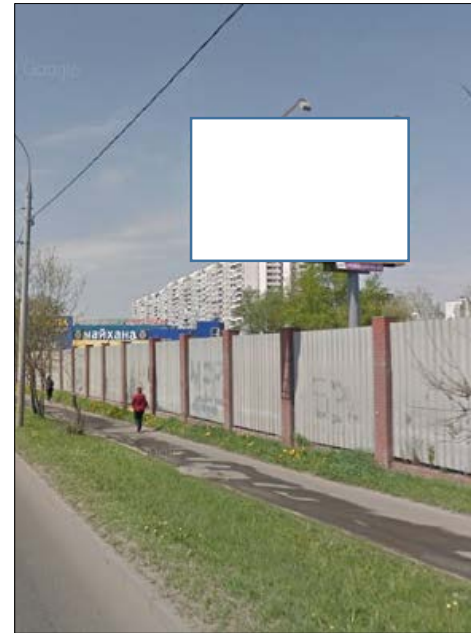

№ 46

Адрес: г.Реутов, Носовихинское шоссе, д.2в, 400м до пересечения с МКАД
(адрес установки и эксплуатации рекламной конструкции)

Картографические материалы

№ 46

Приложение N 3
к Порядку согласования схем
размещения рекламных конструкций
на территории муниципальных
образований Московской области

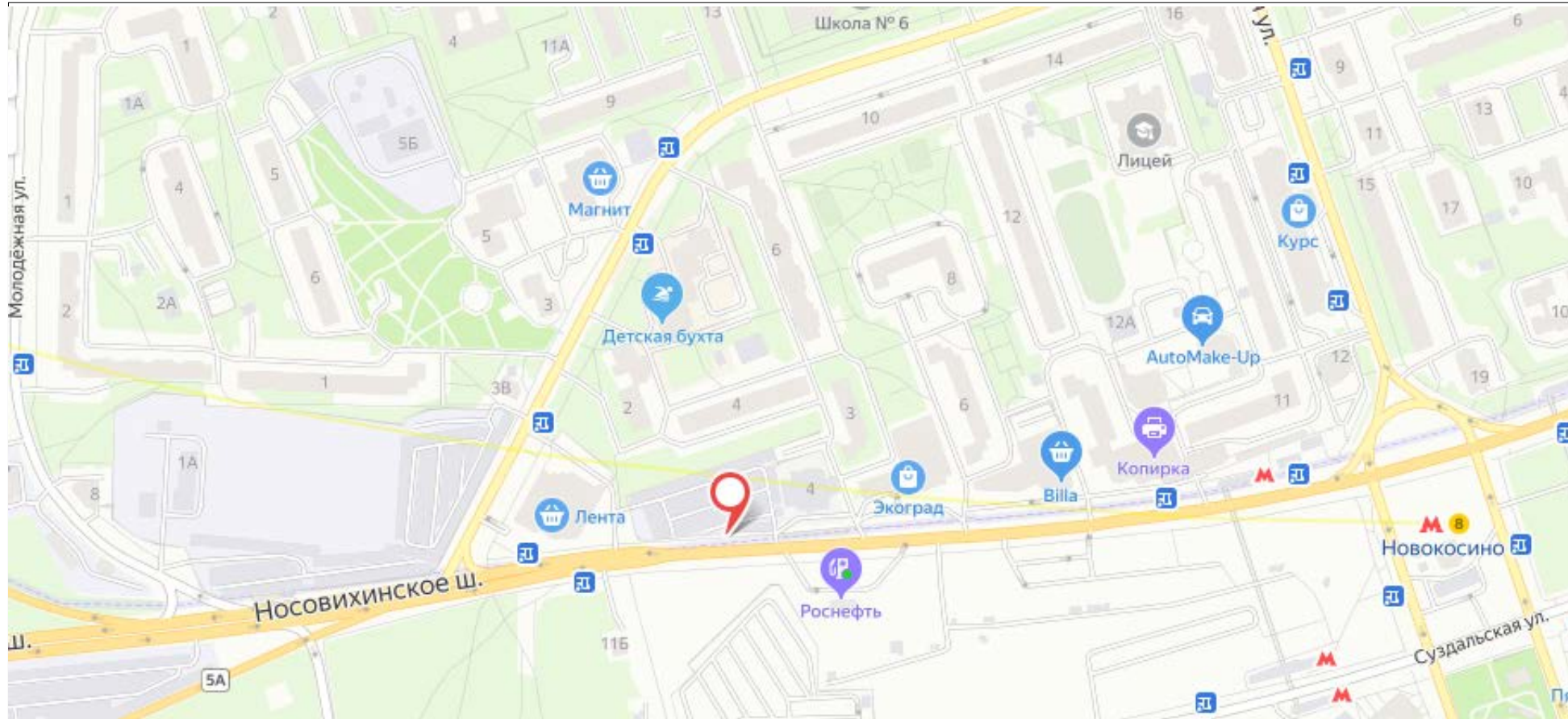

Адрес: г.Реутов, Носовихинское шоссе, д.2в, 400м до пересечения с МКАД

Приложение N 3
к Порядку согласования схем
размещения рекламных конструкций
на территории муниципальных
образований Московской области

Сторона А



Сторона Б



№ 47

Адрес: г.Реутов, Носовихинское шоссе, пересечение с ул. Молодежная, 100м от МКАД
(адрес установки и эксплуатации рекламной конструкции)

Картографические материалы

№ 47

Приложение N 3
к Порядку согласования схем
размещения рекламных конструкций
на территории муниципальных
образований Московской области

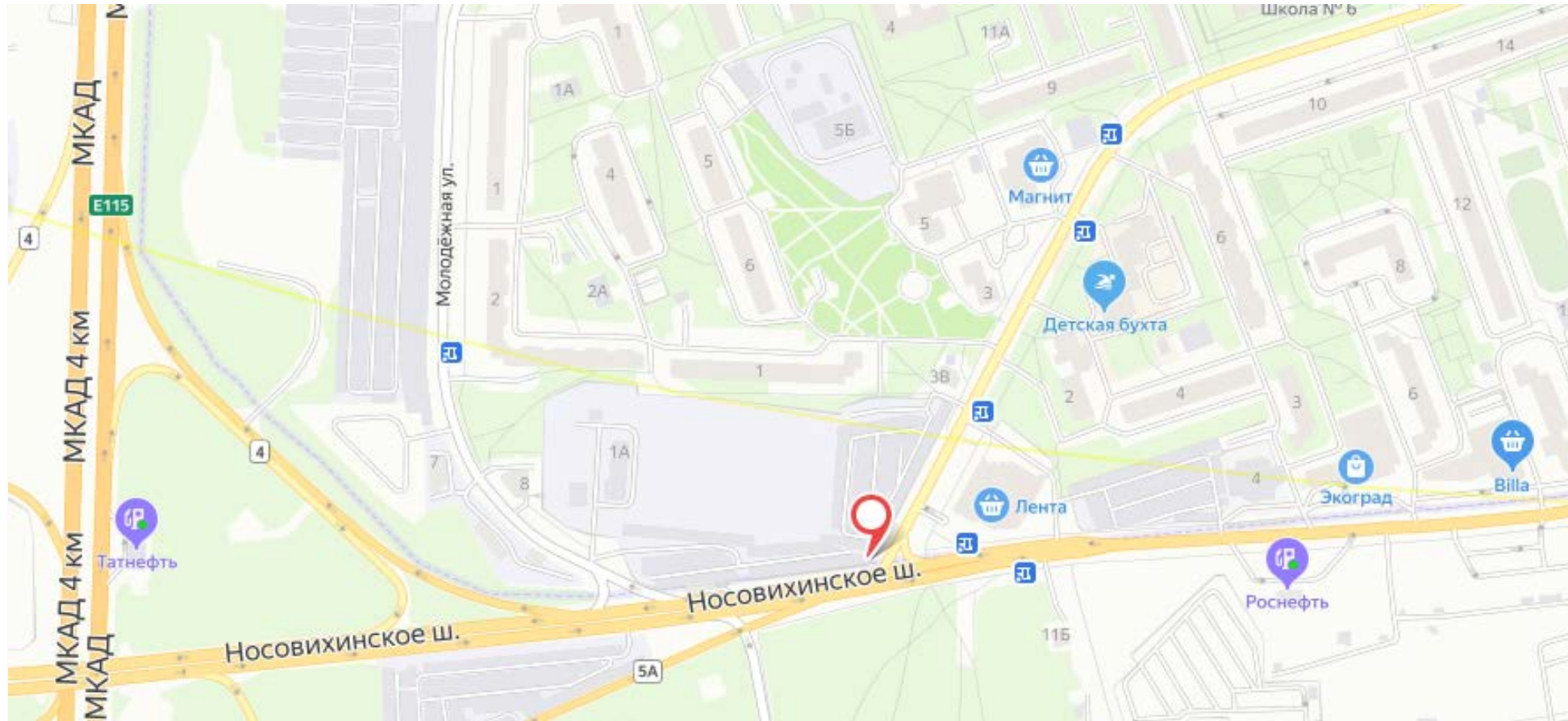

Адрес: г.Реутов, Носовихинское шоссе, пересечение с ул. Молодежная, 100м от МКАД

Сторона А



Сторона Б



№ 49

Адрес: г.Реутов, Автомагистраль Москва-Нижний Новгород, (район владения 29)
(адрес установки и эксплуатации рекламной конструкции)

Картографические материалы

№ 49

Приложение N 3
к Порядку согласования схем
размещения рекламных конструкций
на территории муниципальных
образований Московской области

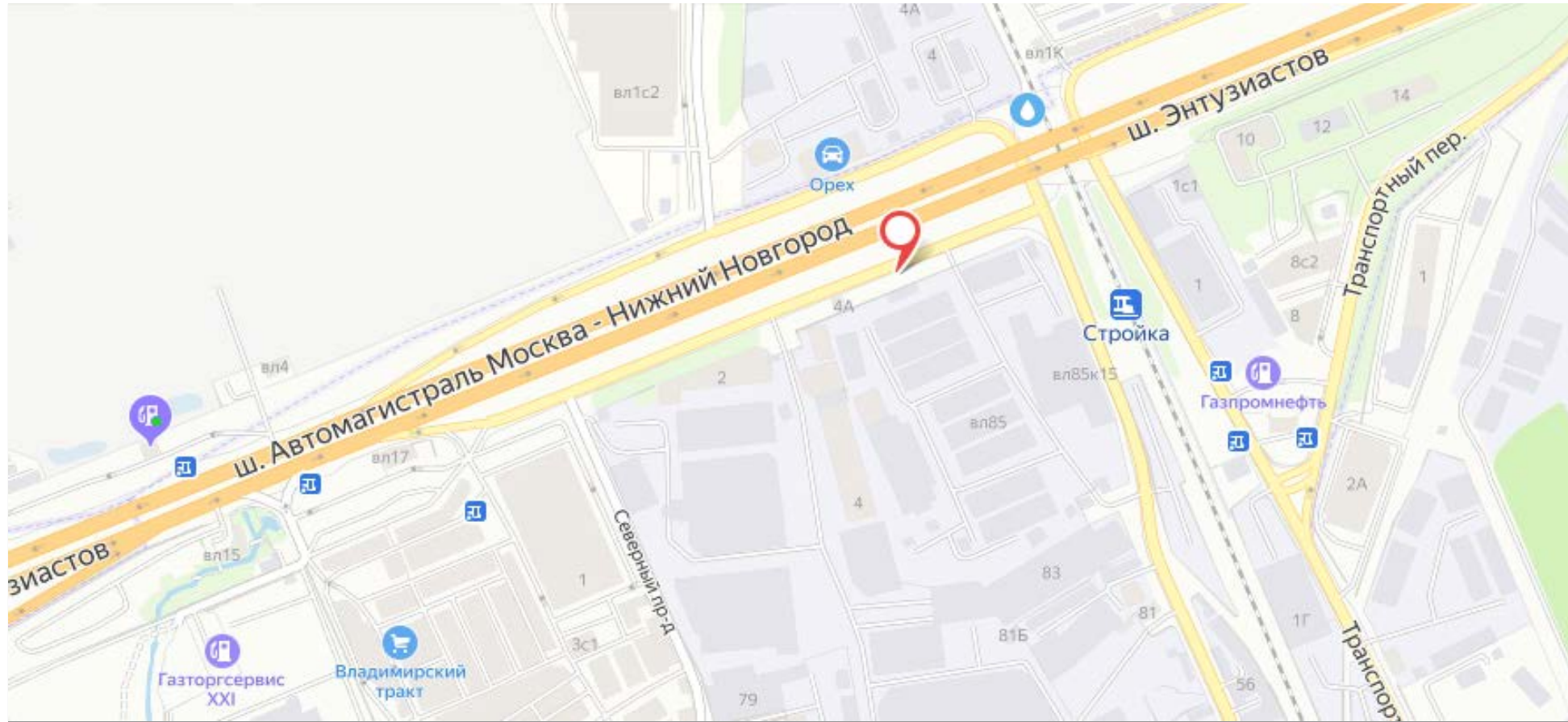

Адрес: г.Реутов, Автомагистраль Москва-Нижний Новгород, (район владения 29)

Приложение N 3
к Порядку согласования схем
размещения рекламных конструкций
на территории муниципальных
образований Московской области

Сторона А



Сторона Б



№ 50

Адрес: г.Реутов, ул.Транспортная, вл.16
(адрес установки и эксплуатации рекламной конструкции)

Картографические материалы

№ 50

Приложение N 3
к Порядку согласования схем
размещения рекламных конструкций
на территории муниципальных
образований Московской области



Адрес: г.Реутов, ул.Транспортная, вл.16

Приложение N 3
к Порядку согласования схем
размещения рекламных конструкций
на территории муниципальных
образований Московской области

Сторона А



Сторона Б



Сторона В

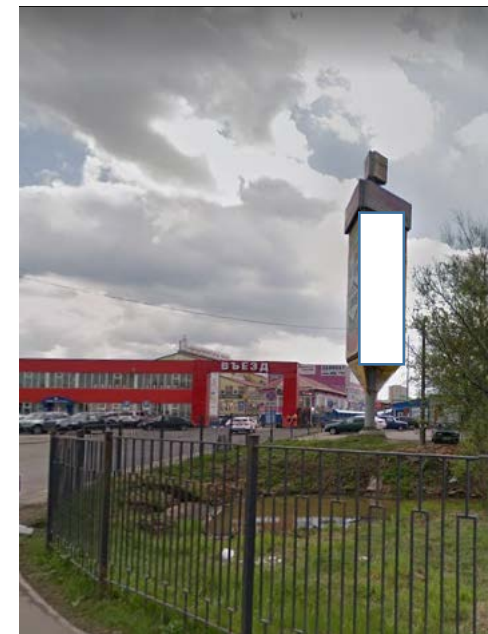

№ 51

Адрес: г.Реутов, шоссе Автомагистраль Москва-Нижний Новгород, вл.19
(адрес установки и эксплуатации рекламной конструкции)

Картографические материалы

Приложение N 3
к Порядку согласования схем
размещения рекламных конструкций
на территории муниципальных
образований Московской области

№ 51

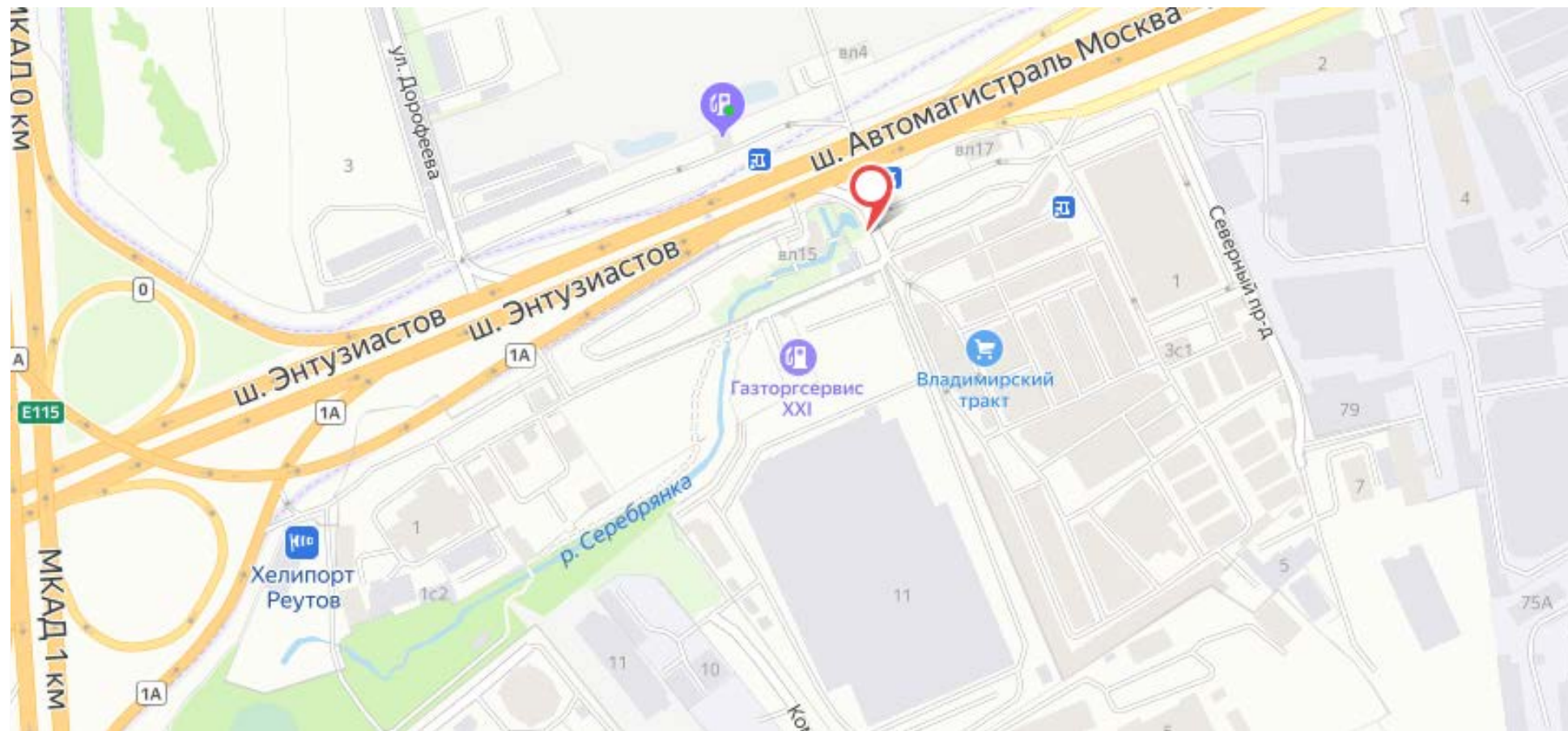

Адрес: г.Реутов, шоссе Автомагистраль Москва-Нижний Новгород, вл.19

Приложение N 3
к Порядку согласования схем
размещения рекламных конструкций
на территории муниципальных
образований Московской области

Сторона А

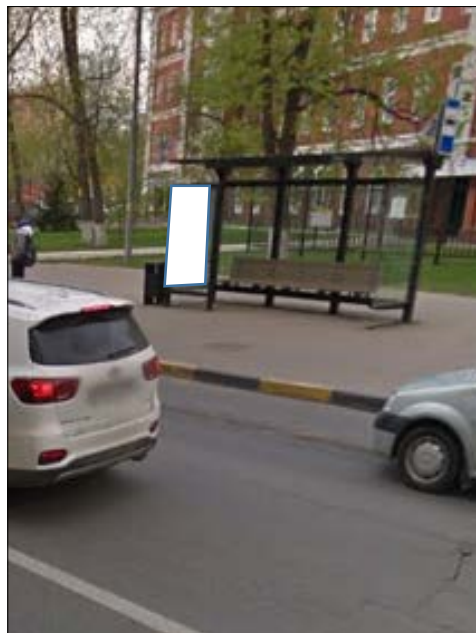

Сторона Б

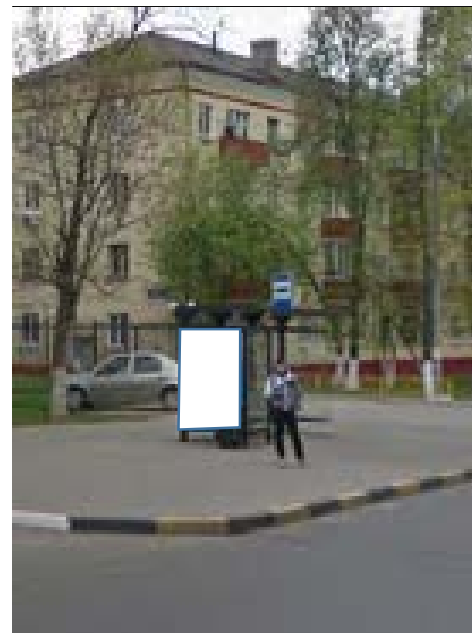

№ 52

Адрес: г.Реутов, ул. Победы, 13 (отделение полиции)
(адрес установки и эксплуатации рекламной конструкции)

Картографические материалы

№ 52

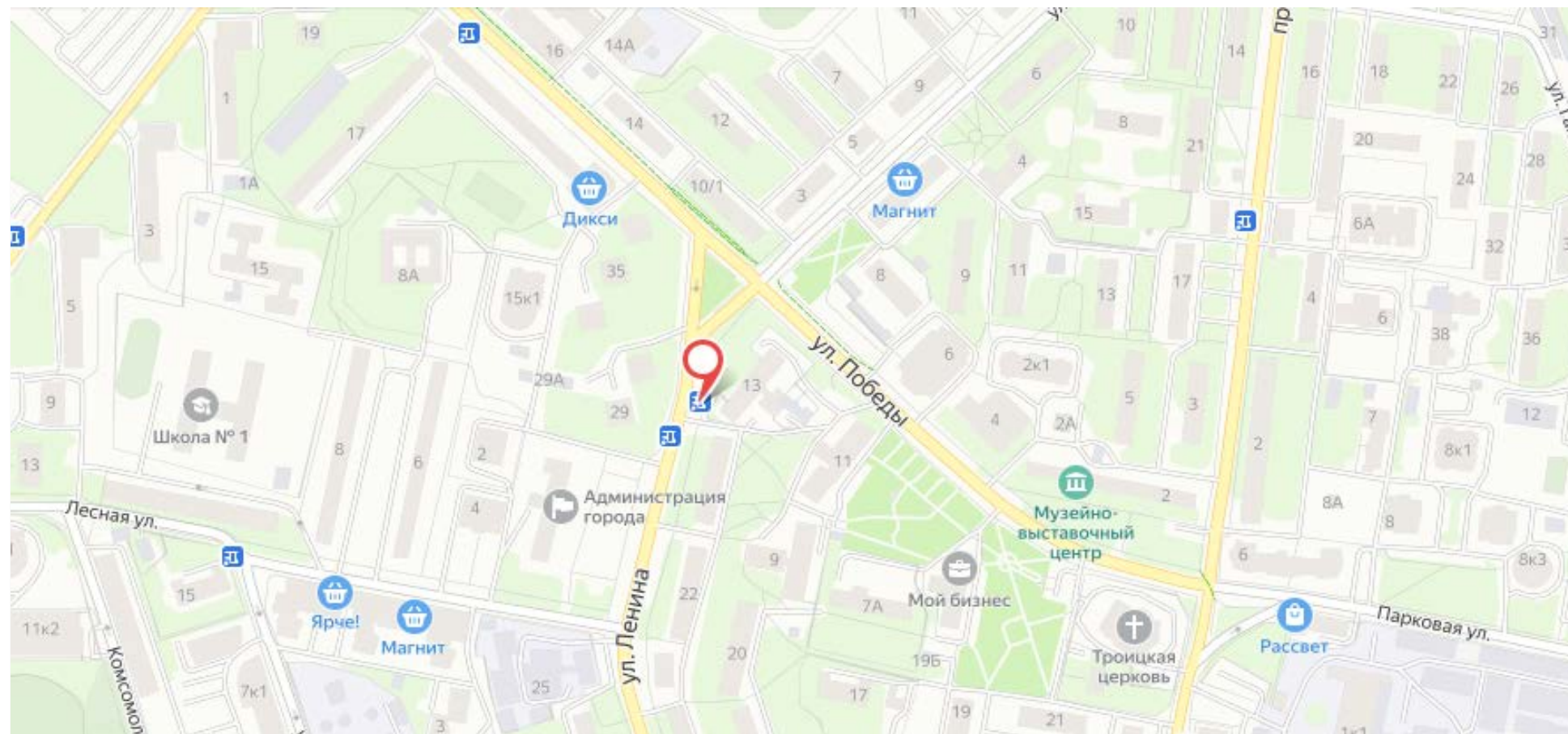

Адрес: г.Реутов, ул. Победы, 13 (отделение полиции)

Приложение N 3
к Порядку согласования схем
размещения рекламных конструкций
на территории муниципальных
образований Московской области

Сторона А

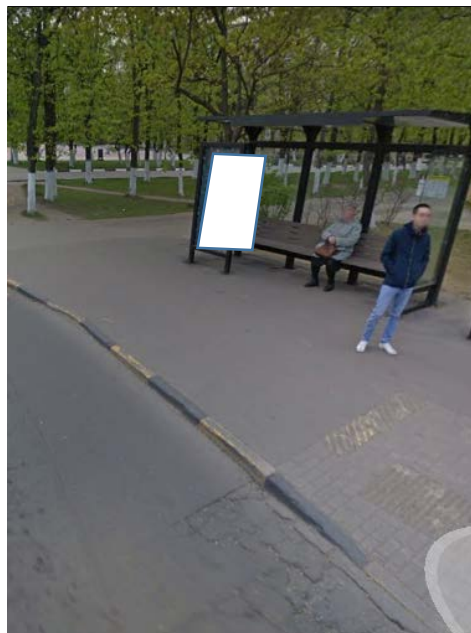

Сторона Б

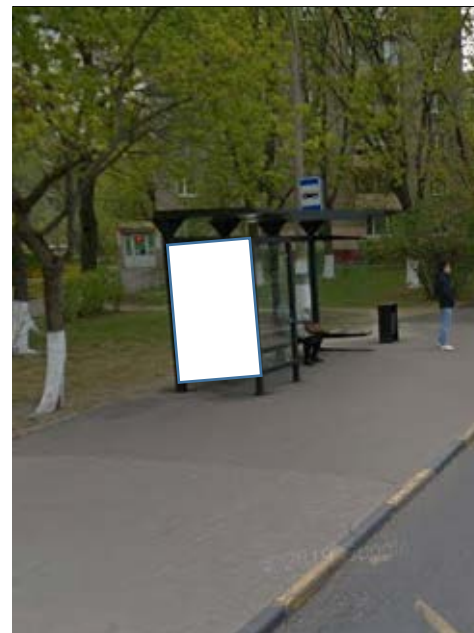

№ 53

Адрес: г.Реутов, ул. Ленина, д. 29
(адрес установки и эксплуатации рекламной конструкции)

Картографические материалы

№ 53

Приложение N 3
к Порядку согласования схем
размещения рекламных конструкций
на территории муниципальных
образований Московской области

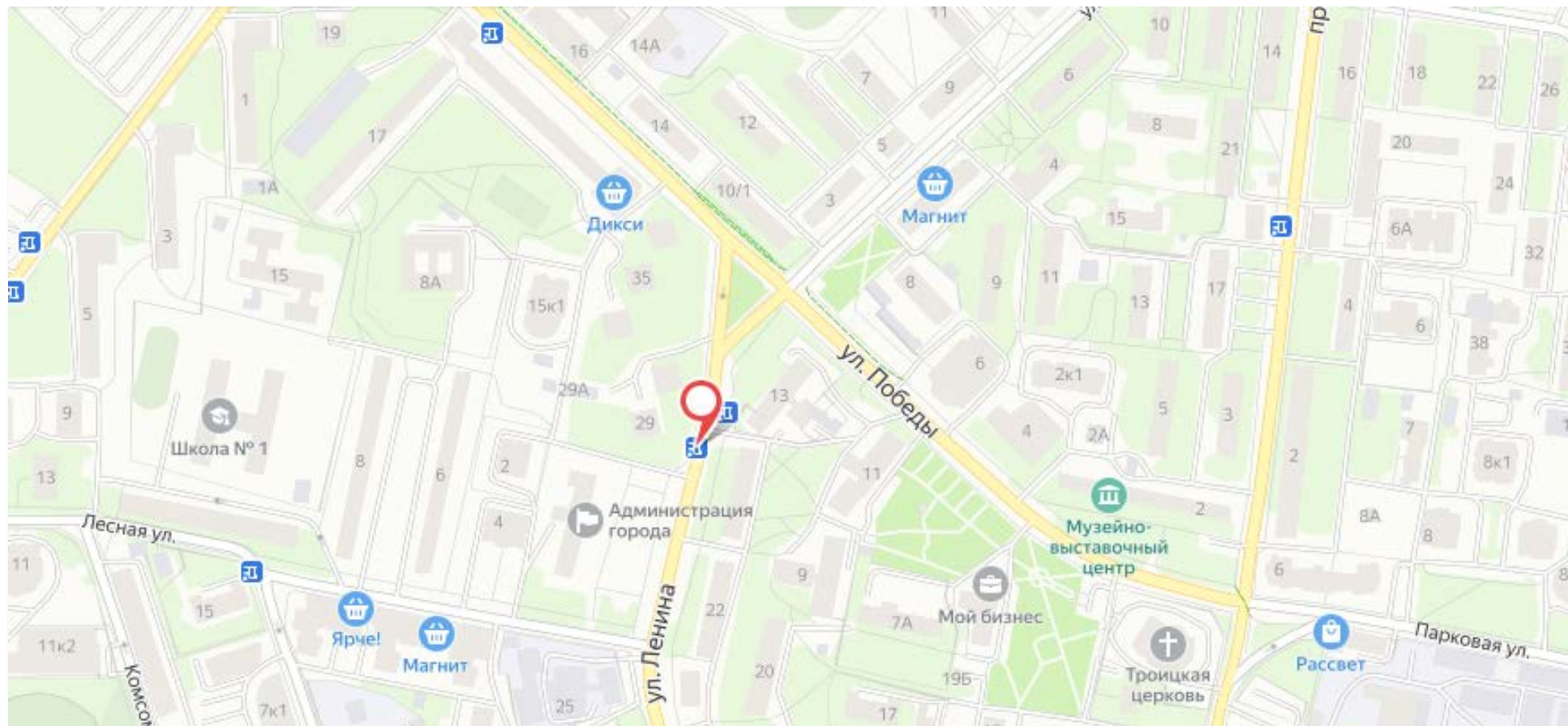

Адрес: г.Реутов, ул. Ленина, д. 29

Приложение N 3
к Порядку согласования схем
размещения рекламных конструкций
на территории муниципальных
образований Московской области

Сторона А



Сторона Б



№ 54

Адрес: г.Реутов, ул. Южная, д. 3в
(адрес установки и эксплуатации рекламной конструкции)

Картографические материалы

№ 54

Приложение N 3
к Порядку согласования схем
размещения рекламных конструкций
на территории муниципальных
образований Московской области

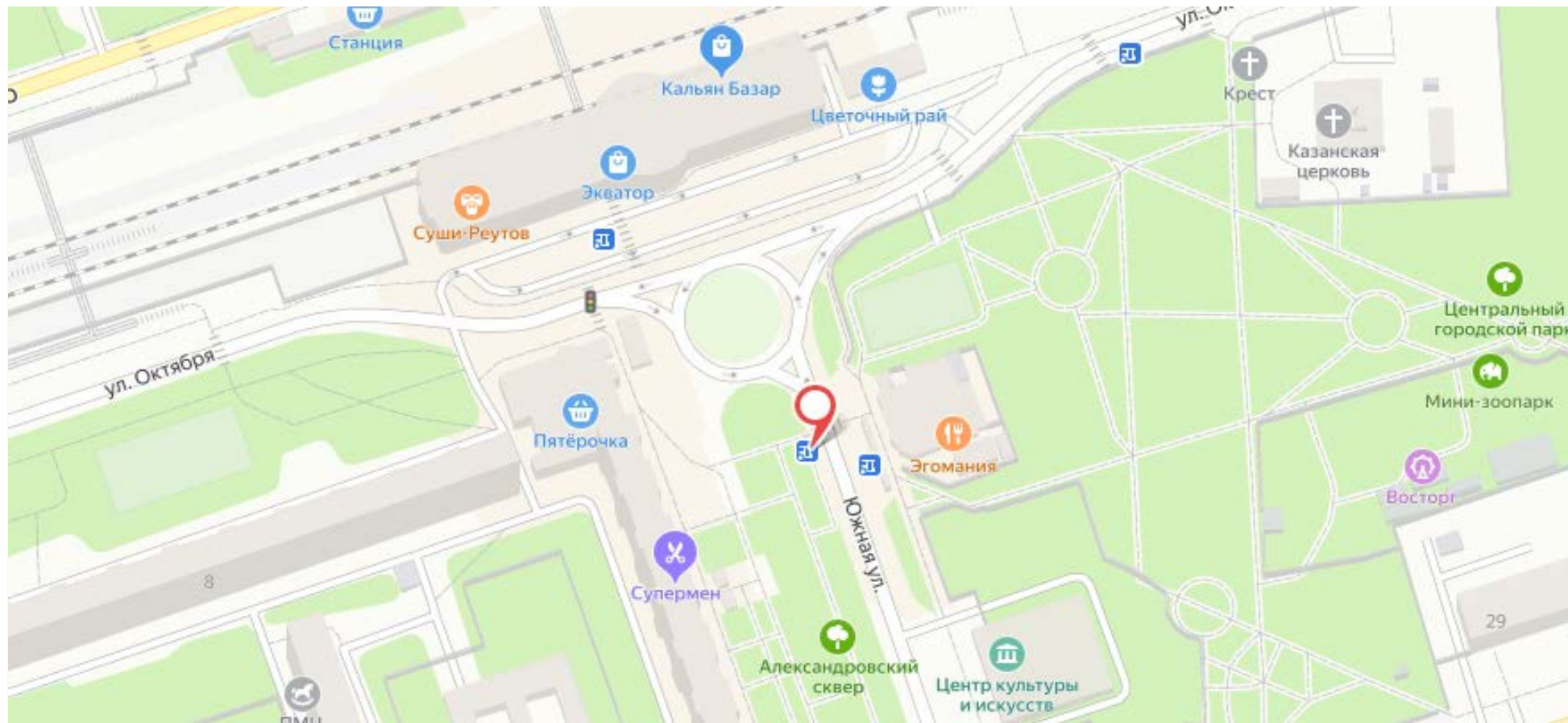

Адрес: г.Реутов, ул. Южная, д. 3в

Приложение N 3
к Порядку согласования схем
размещения рекламных конструкций
на территории муниципальных
образований Московской области

Сторона А



Сторона Б



№ 55

Адрес: г.Реутов, ул.Транспортная, пересечение с Транспортным переулком (выезд на Горьковское ш.)
(адрес установки и эксплуатации рекламной конструкции)

Картографические материалы

№ 55

Приложение N 3
к Порядку согласования схем
размещения рекламных конструкций
на территории муниципальных
образований Московской области

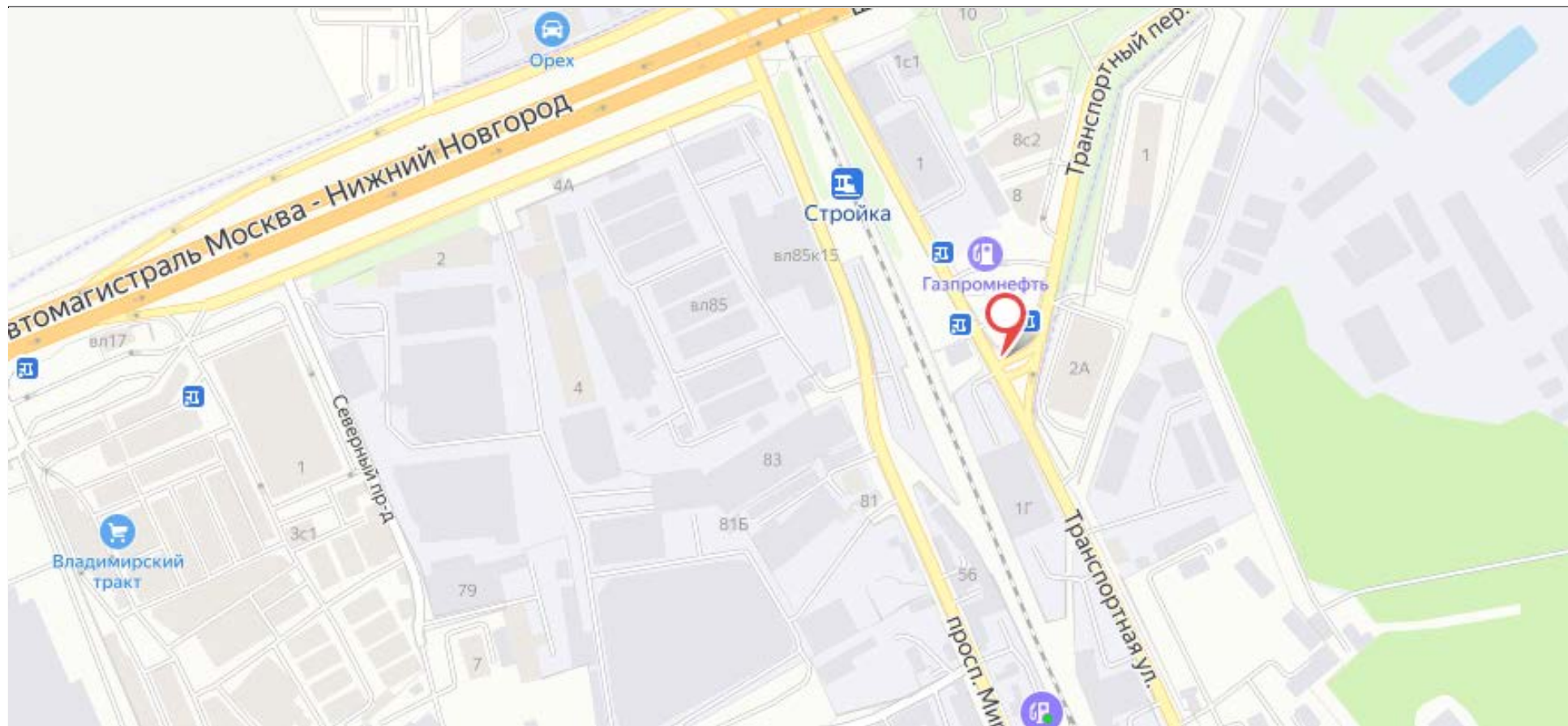

Адрес: г.Реутов, ул.Транспортная, пересечение с Транспортным переулком (выезд на Горьковское ш.)

Приложение N 3
к Порядку согласования схем
размещения рекламных конструкций
на территории муниципальных
образований Московской области

Сторона А



№ 56

Адрес: г.Реутов, Носовихинское ш., 250м от съезда с МКАД ТК "Реутовский"

Картографические материалы

№ 56

Приложение N 3
к Порядку согласования схем
размещения рекламных конструкций
на территории муниципальных
образований Московской области

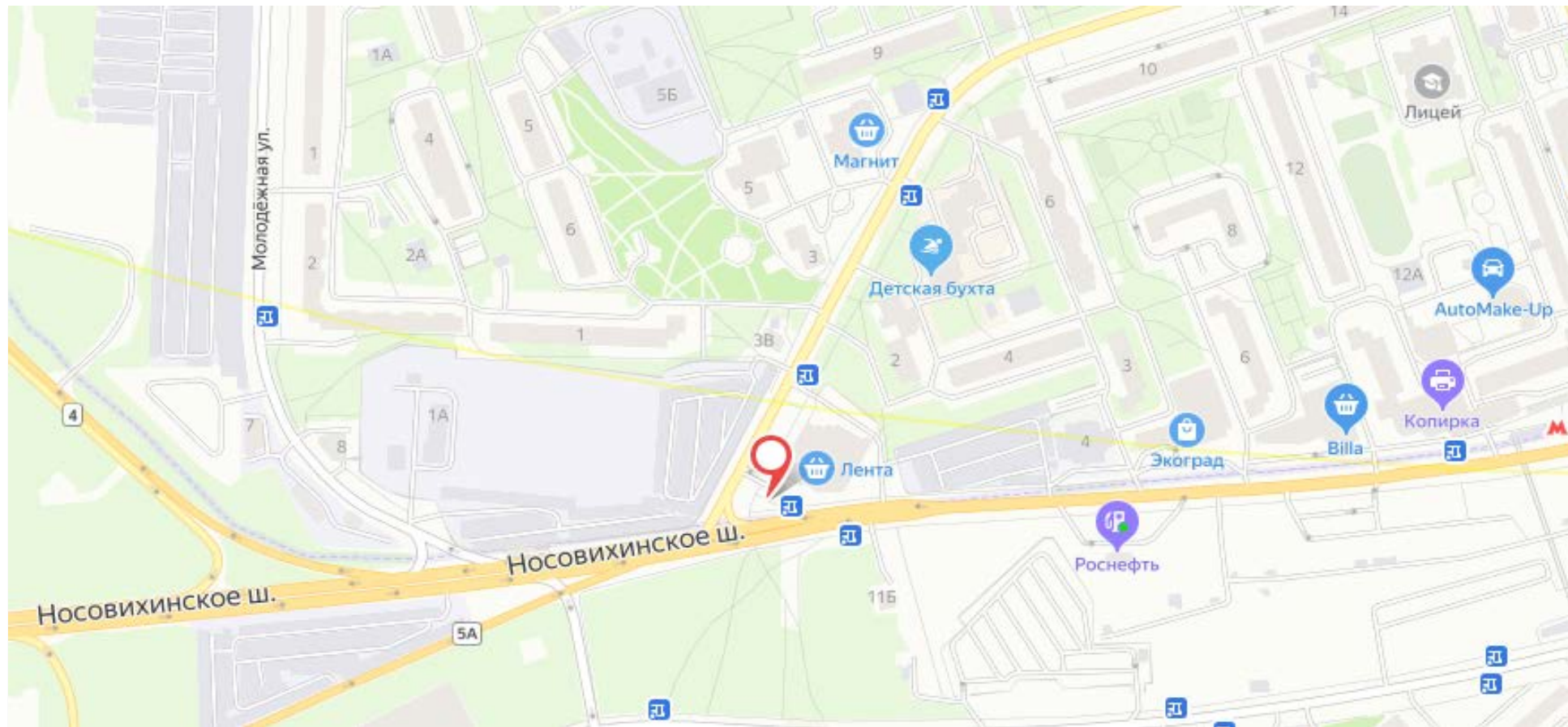

Адрес: г.Реутов, Носовихинское ш., 250м от съезда с МКАД ТК "Реутовский"

Сторона А



№ 57

Адрес: г.Реутов, Носовихинское ш., 250м от съезда с МКАД ТК "Реутовский"
(адрес установки и эксплуатации рекламной конструкции)

Картографические материалы

№ 57

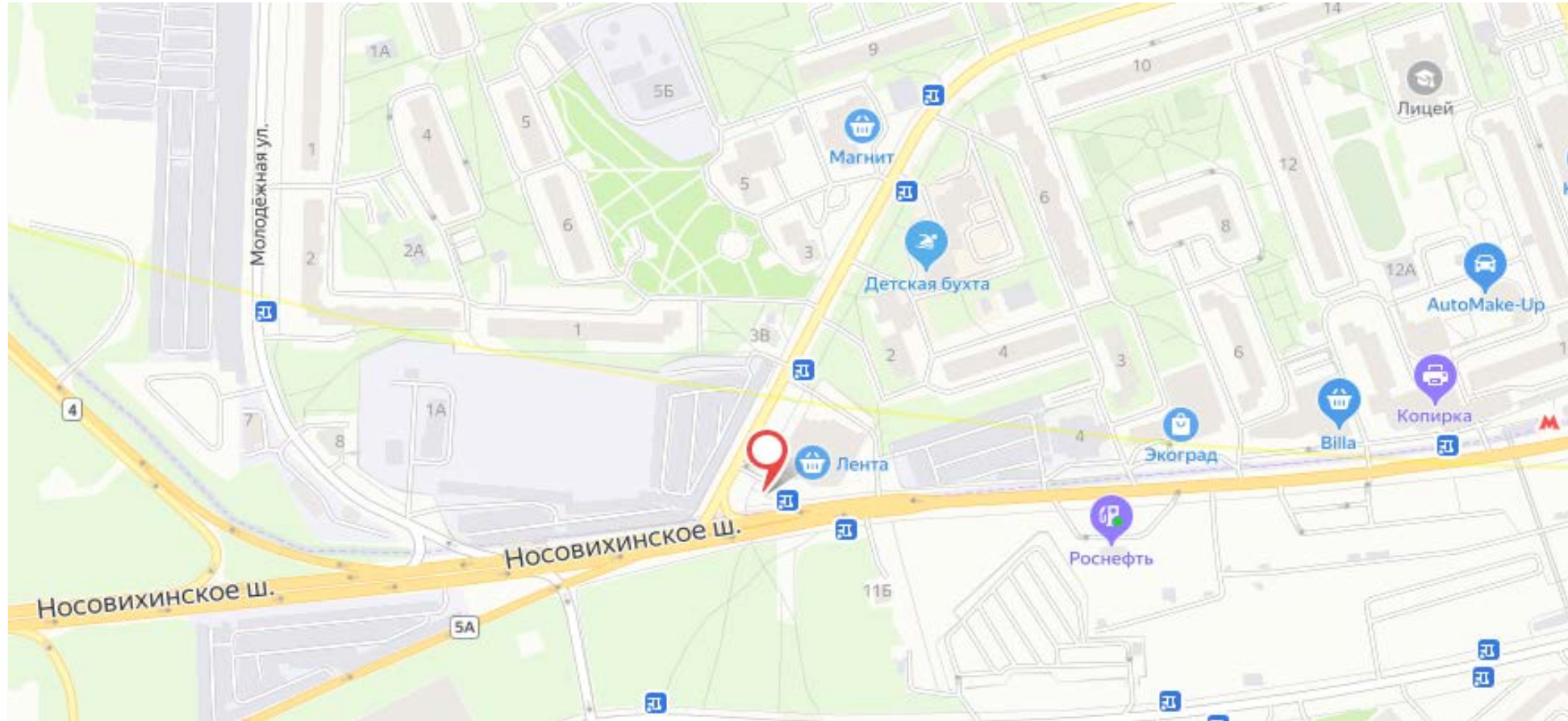

Адрес: г.Реутов, Носовихинское ш., 250м от съезда с МКАД ТК "Реутовский"

Приложение N 3
к Порядку согласования схем
размещения рекламных конструкций
на территории муниципальных
образований Московской области

Сторона А



Сторона Б

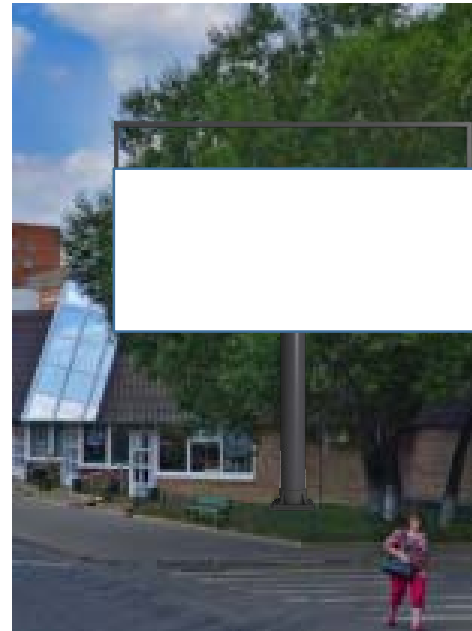

№ 59

Адрес: г.Реутов, Носовихинское ш., д.21-В (с привязкой к автомобильной дороге: Носовихинское ш., 2км+030м, слева при движении из Москвы)
(адрес установки и эксплуатации рекламной конструкции)

Картографические материалы

№ 59

Приложение N 3
к Порядку согласования схем
размещения рекламных конструкций
на территории муниципальных
образований Московской области

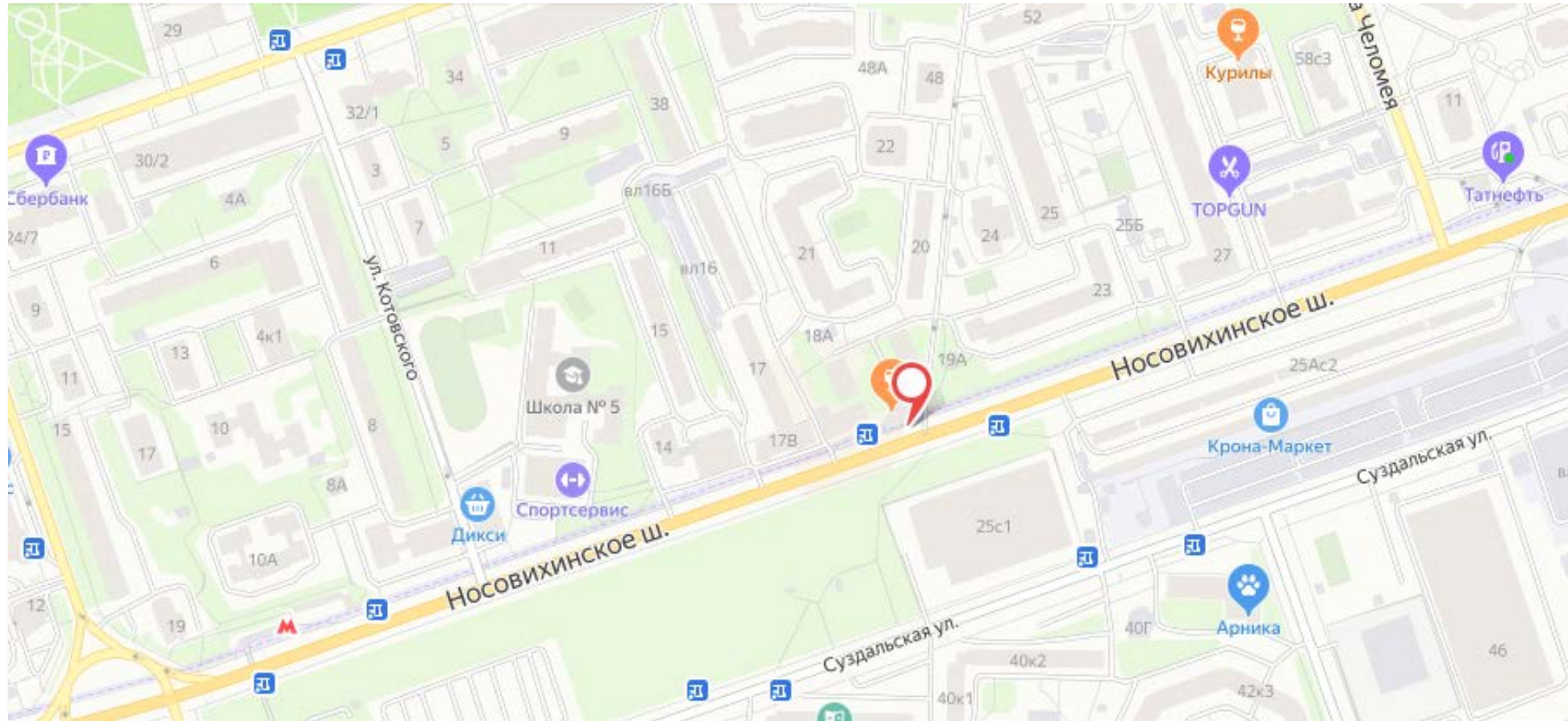

**Адрес: г.Реутов, Носовихинское ш.,д.21-В (с привязкой к автомобильной дороге: Носовихинское ш.,
2км+030м, слева при движении из Москвы)**

Приложение N 3
к Порядку согласования схем
размещения рекламных конструкций
на территории муниципальных
образований Московской области

Сторона А

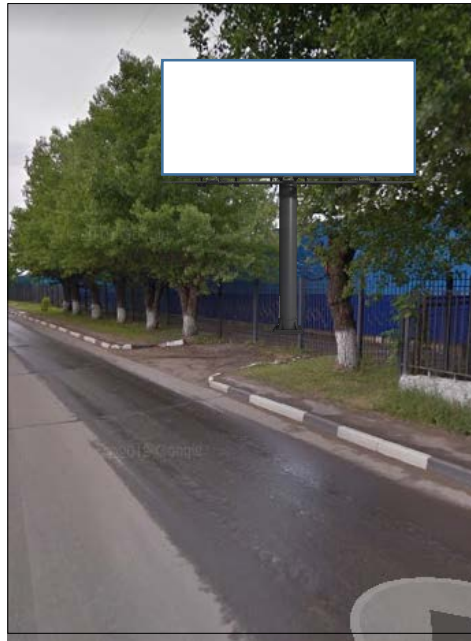

Сторона Б



№ 61

Адрес: г.Реутов, ул. Строителей (170м от пересечения ул. Новая и ул. Строителей, через дорогу от стадиона Старт)

Картографические материалы

Приложение N 3
к Порядку согласования схем
размещения рекламных конструкций
на территории муниципальных
образований Московской области

№ 61

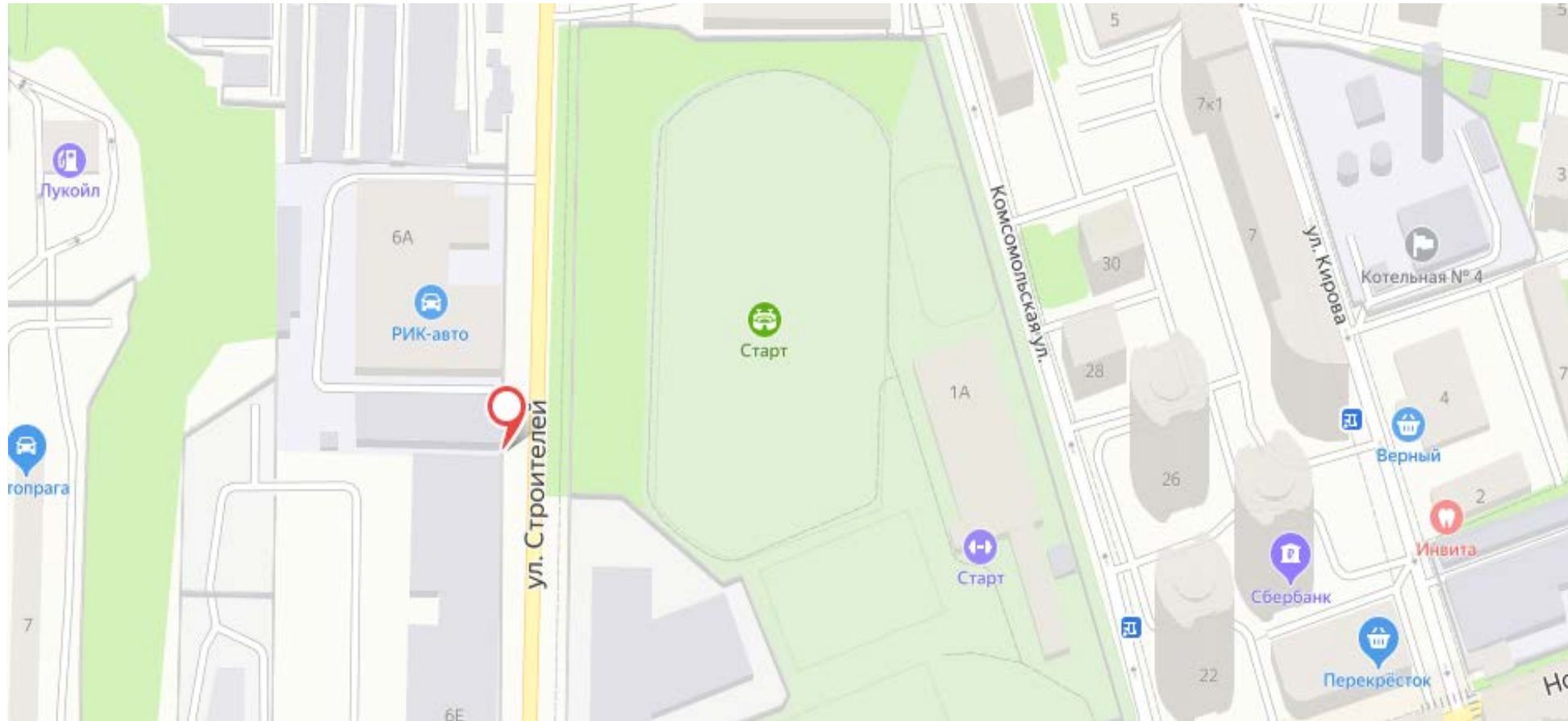

Адрес: г.Реутов, ул. Строителей (170м от пересечения ул. Новая и ул. Строителей, через дорогу от стадиона Старт)

Приложение N 3
к Порядку согласования схем
размещения рекламных конструкций
на территории муниципальных
образований Московской области

Сторона А

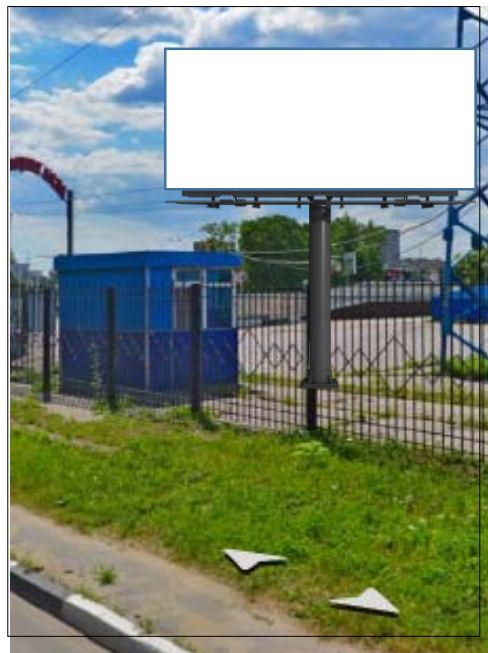

Сторона Б



№ 62

Адрес: г.Реутов, ул. Новая (50м от пересечения ул. Новая и ул. Строителей)

Картографические материалы

№ 62

Приложение N 3
к Порядку согласования схем
размещения рекламных конструкций
на территории муниципальных
образований Московской области

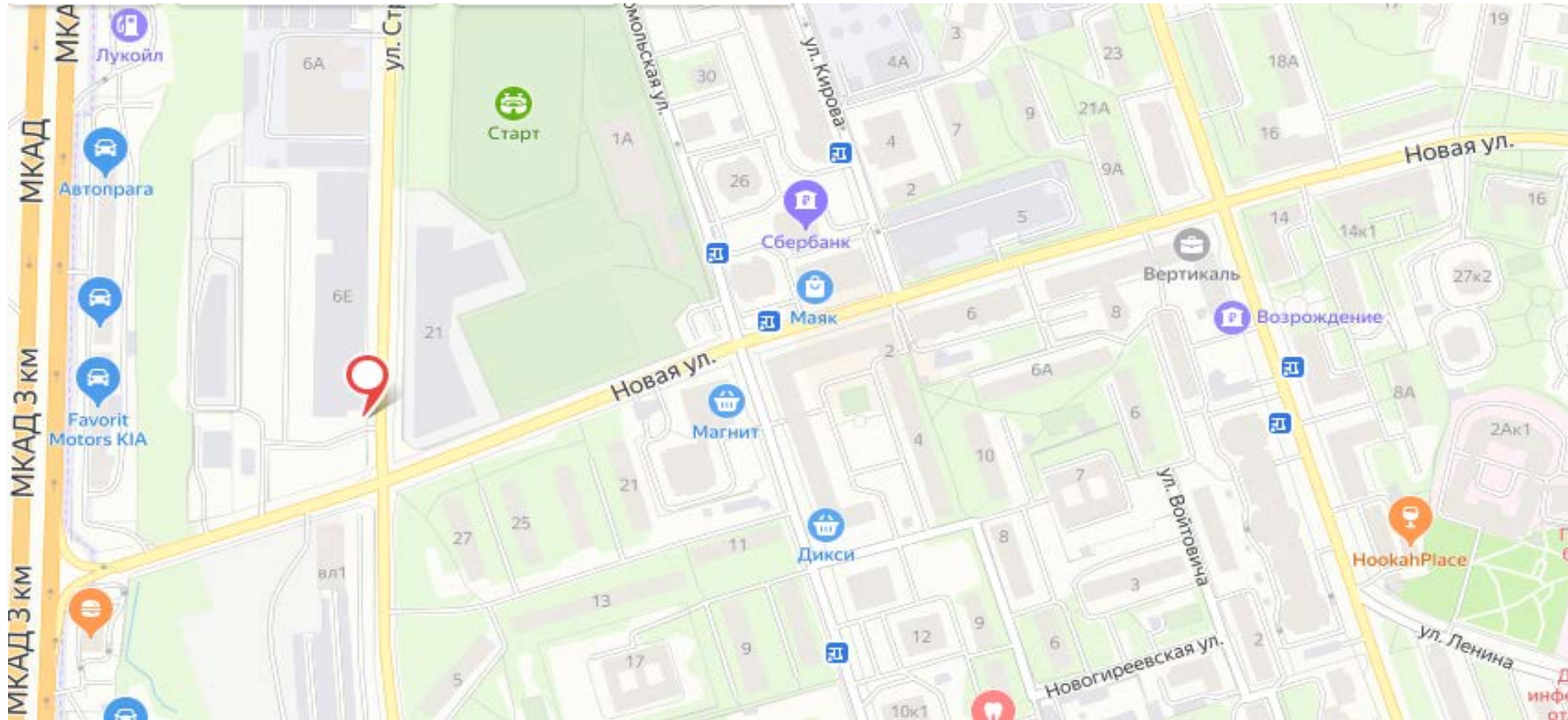

Адрес: г.Реутов, ул. Новая (50м от пересечения ул. Новая и ул. Строителей)

Приложение N 3
к Порядку согласования схем
размещения рекламных конструкций
на территории муниципальных
образований Московской области

Сторона А

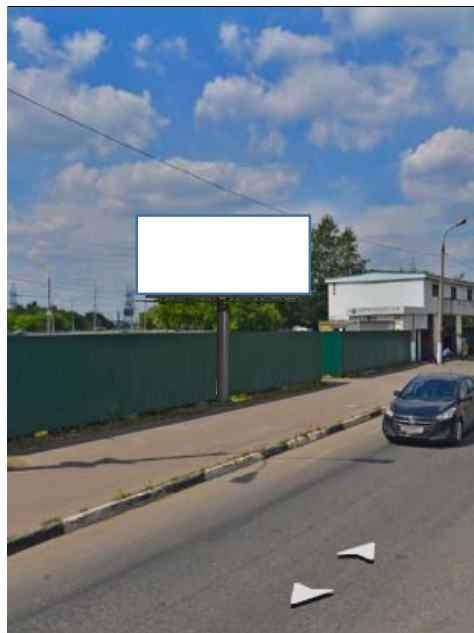

Сторона Б

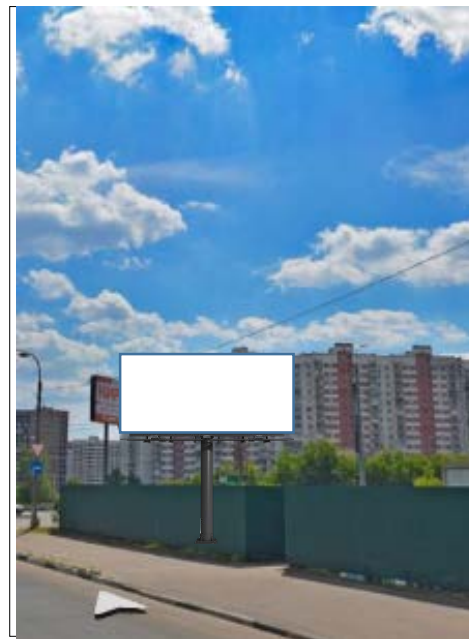

Картографические материалы

Приложение N 3
к Порядку согласования схем
размещения рекламных конструкций
на территории муниципальных
образований Московской области

№ 63

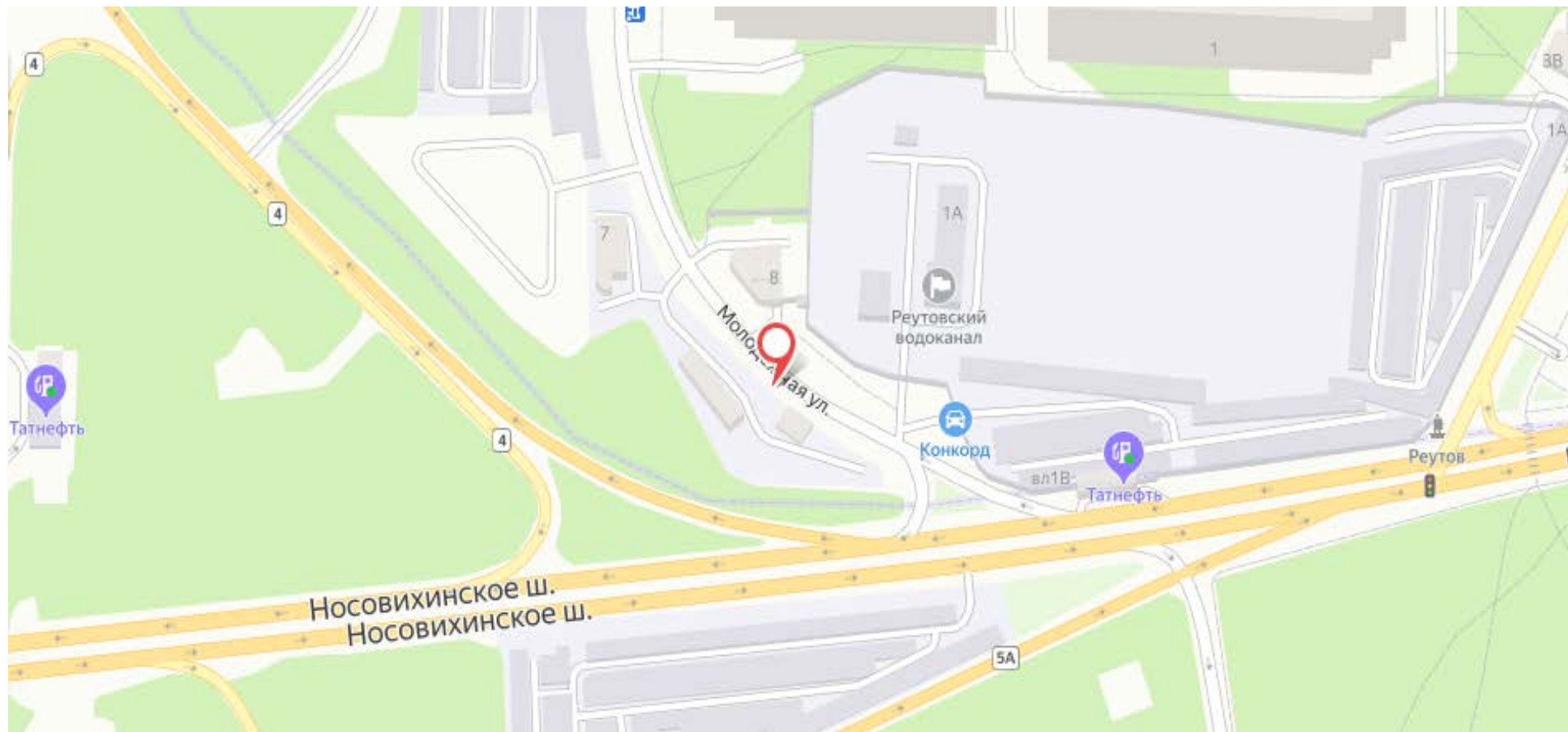

Адрес: г.Реутов, ул. Молодежная, д.7 (поз. 2)

Приложение N 3
к Порядку согласования схем
размещения рекламных конструкций
на территории муниципальных
образований Московской области

Сторона А



Сторона Б



№ 64

Адрес: г.Реутов, ул. Молодежная, д.7 (поз. 1)

Картографические материалы

№ 64

Приложение N 3
к Порядку согласования схем
размещения рекламных конструкций
на территории муниципальных
образований Московской области

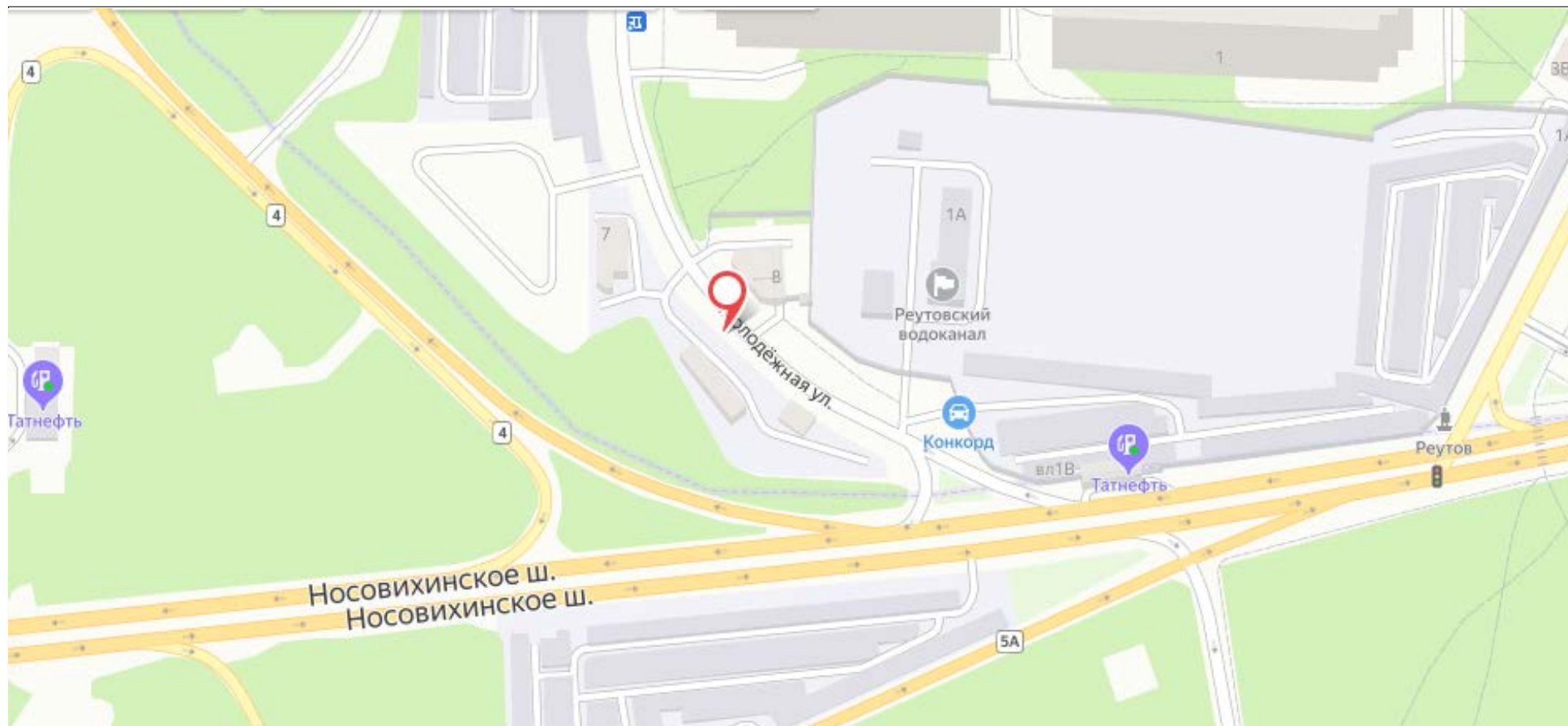

Адрес: г.Реутов, ул. Молодежная, д.7 (поз. 1)

Приложение N 3
к Порядку согласования схем
размещения рекламных конструкций
на территории муниципальных
образований Московской области

Сторона А

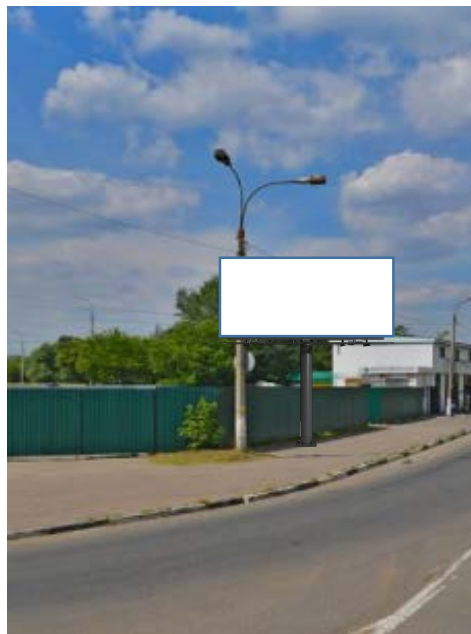

Сторона Б

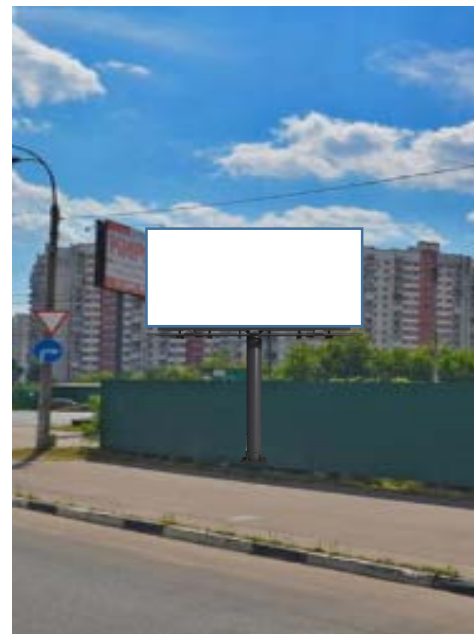

Картографические материалы

№ 65

Приложение N 3
к Порядку согласования схем
размещения рекламных конструкций
на территории муниципальных
образований Московской области

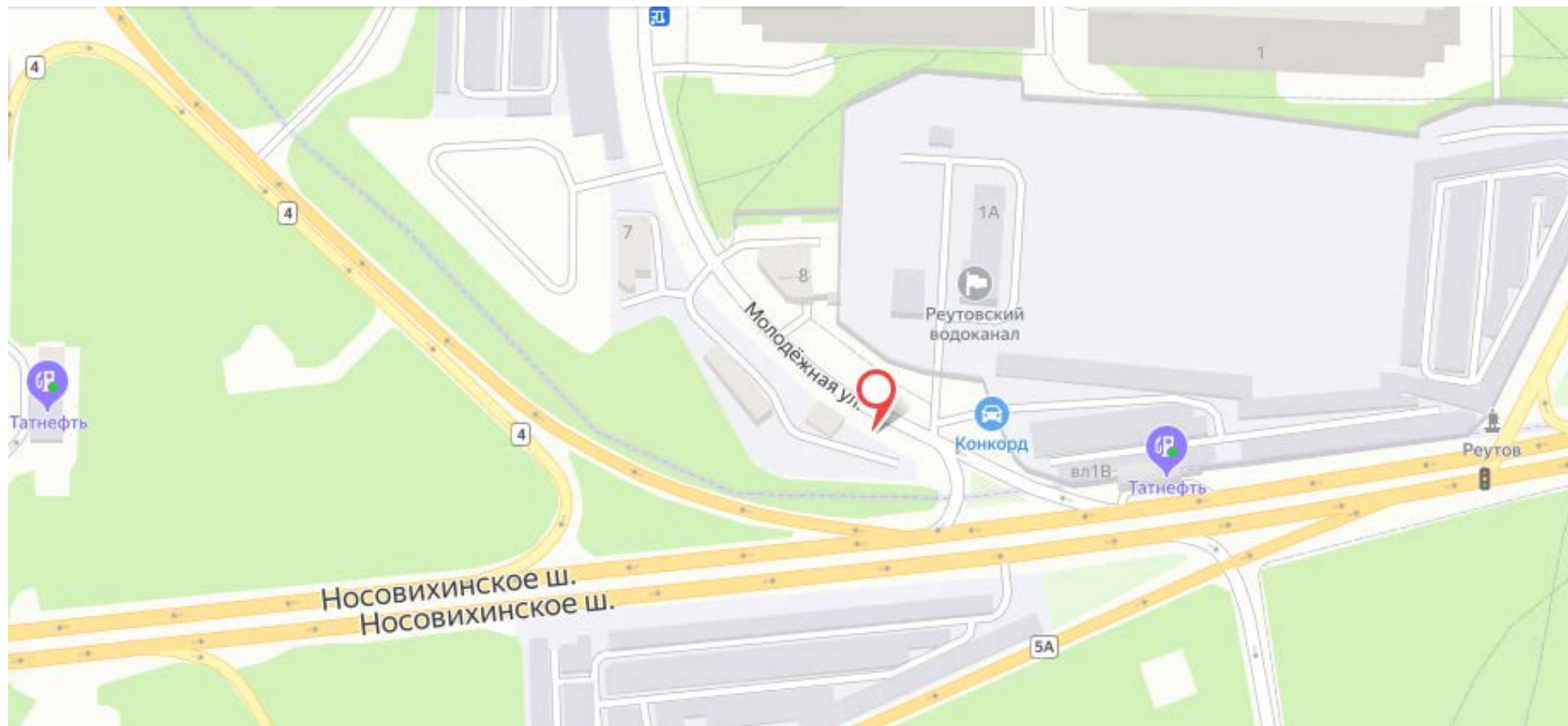

Адрес: г.Реутов, ул. Молодежная, д.7 (поз. 3)

Приложение N 3
к Порядку согласования схем
размещения рекламных конструкций
на территории муниципальных
образований Московской области

Сторона А



Сторона Б



Картографические материалы

№ 66

Приложение N 3
к Порядку согласования схем
размещения рекламных конструкций
на территории муниципальных
образований Московской области

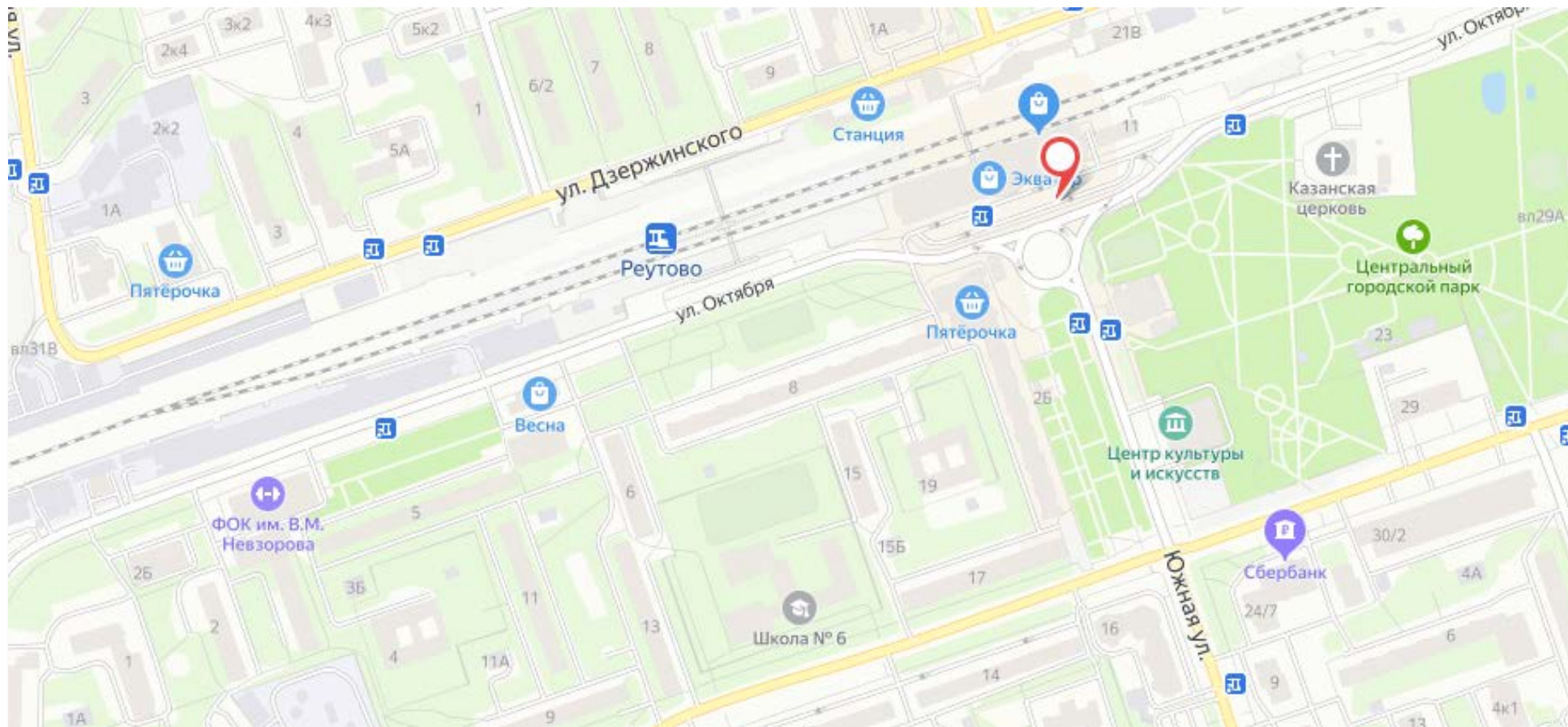

Адрес: г.Реутов, ул.Октября, д10

Приложение N 3
к Порядку согласования схем
размещения рекламных конструкций
на территории муниципальных
образований Московской области

Сторона А



Сторона Б



Приложение N 3
к Порядку согласования схем
размещения рекламных конструкций
на территории муниципальных
образований Московской области

Сторона А



Сторона Б

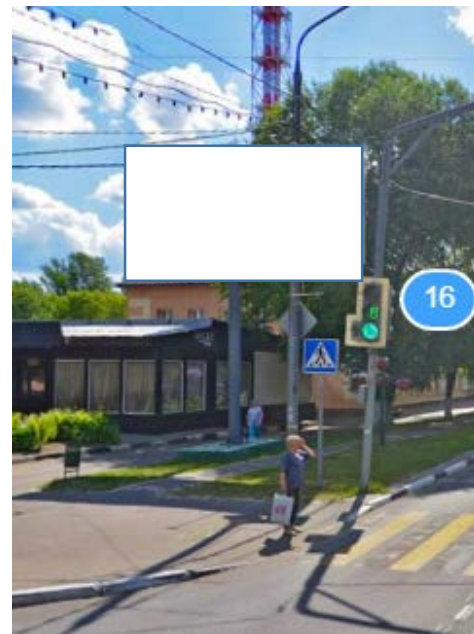

№ 68

Адрес: г.Реутов, ул.Победы, д.18, поворот на ул.Советскую

Картографические материалы

№ 68

Приложение N 3
к Порядку согласования схем
размещения рекламных конструкций
на территории муниципальных
образований Московской области

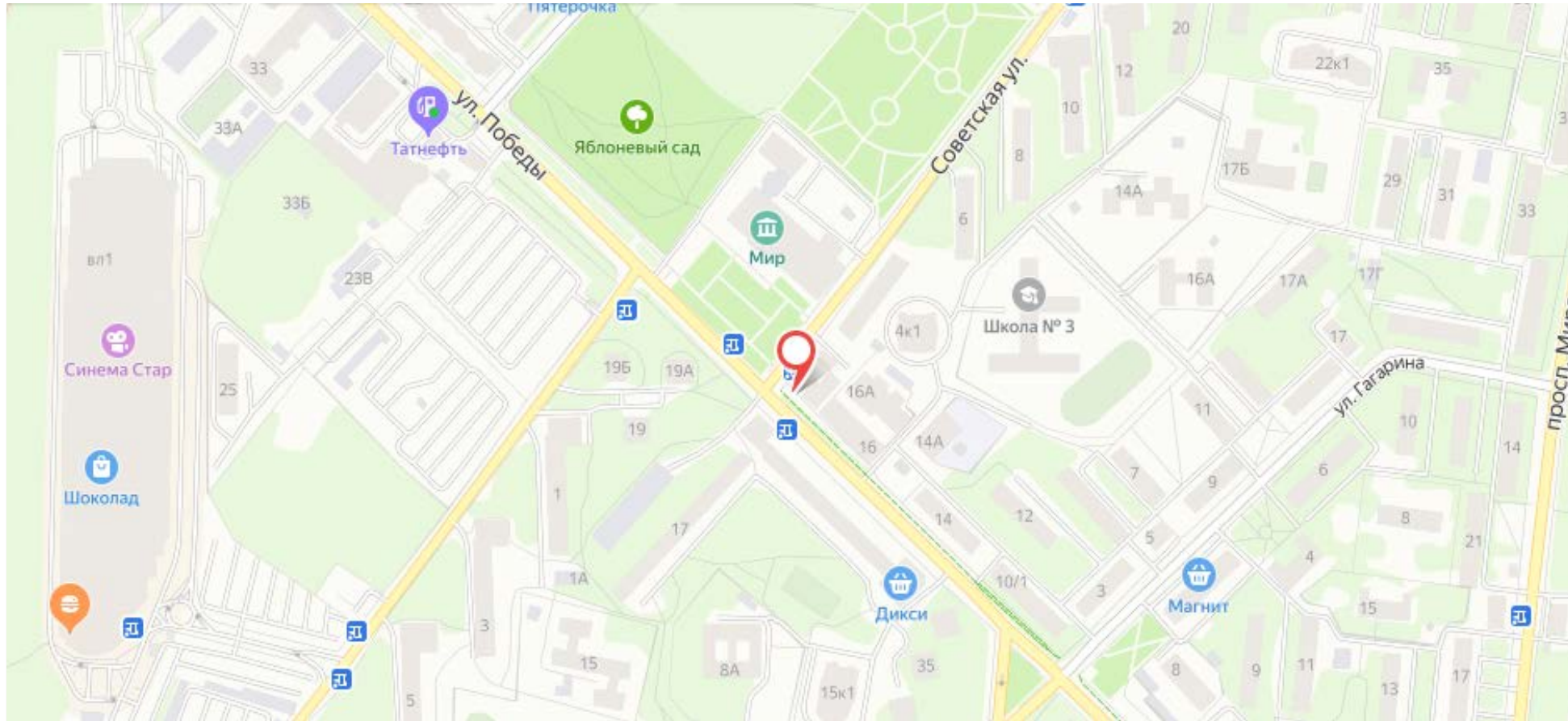

Адрес: г.Реутов, ул.Победы, д.18, поворот на ул.Советскую

Приложение N 3
к Порядку согласования схем
размещения рекламных конструкций
на территории муниципальных
образований Московской области

Сторона А

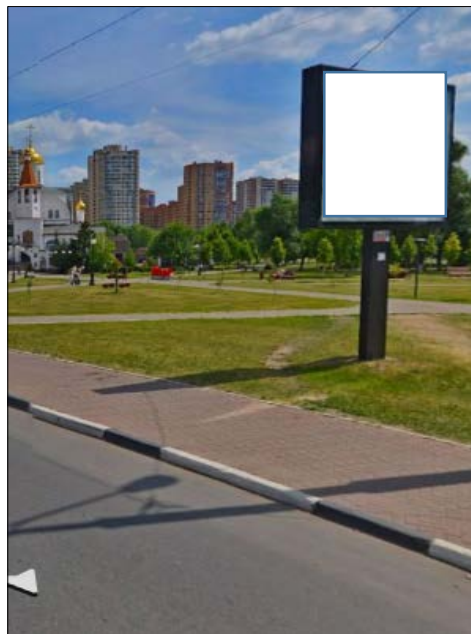

Сторона Б



№ 69

Адрес: г.Реутов, ул.Южная, д.3

Картографические материалы

№ 69

Приложение N 3
к Порядку согласования схем
размещения рекламных конструкций
на территории муниципальных
образований Московской области

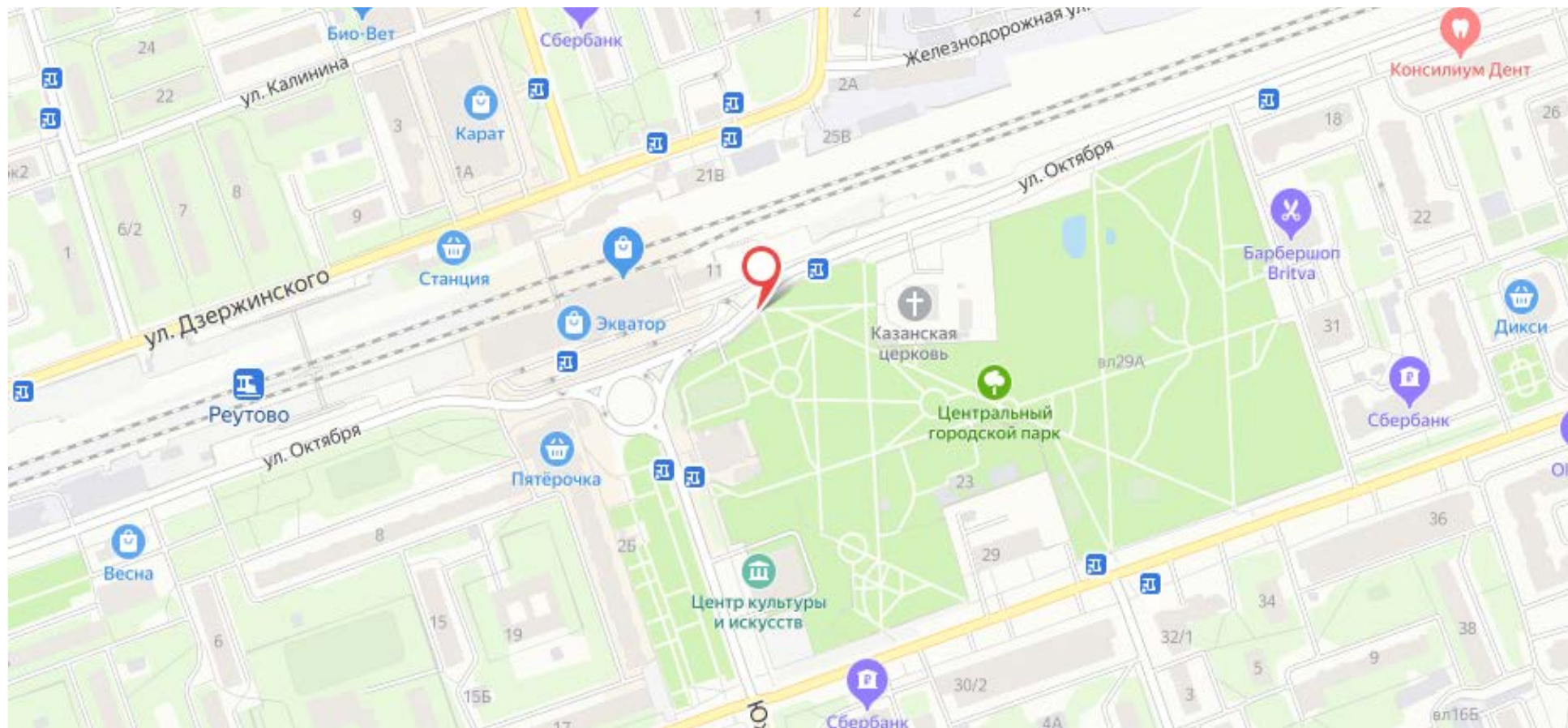

Адрес: г.Реутов, ул.Южная, д.3

Сторона А

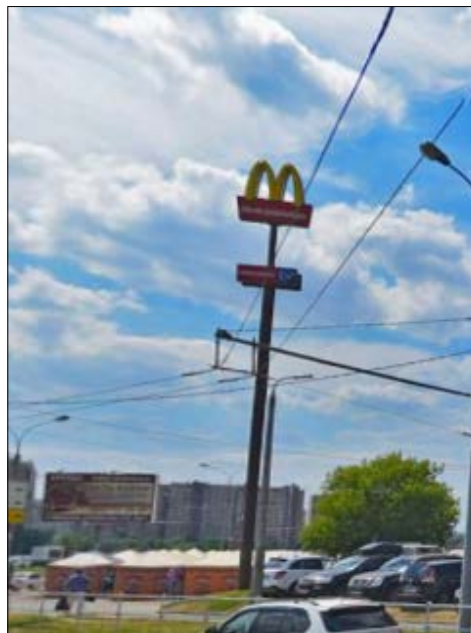

Сторона Б



Картографические материалы

№ 70

Приложение N 3
к Порядку согласования схем
размещения рекламных конструкций
на территории муниципальных
образований Московской области

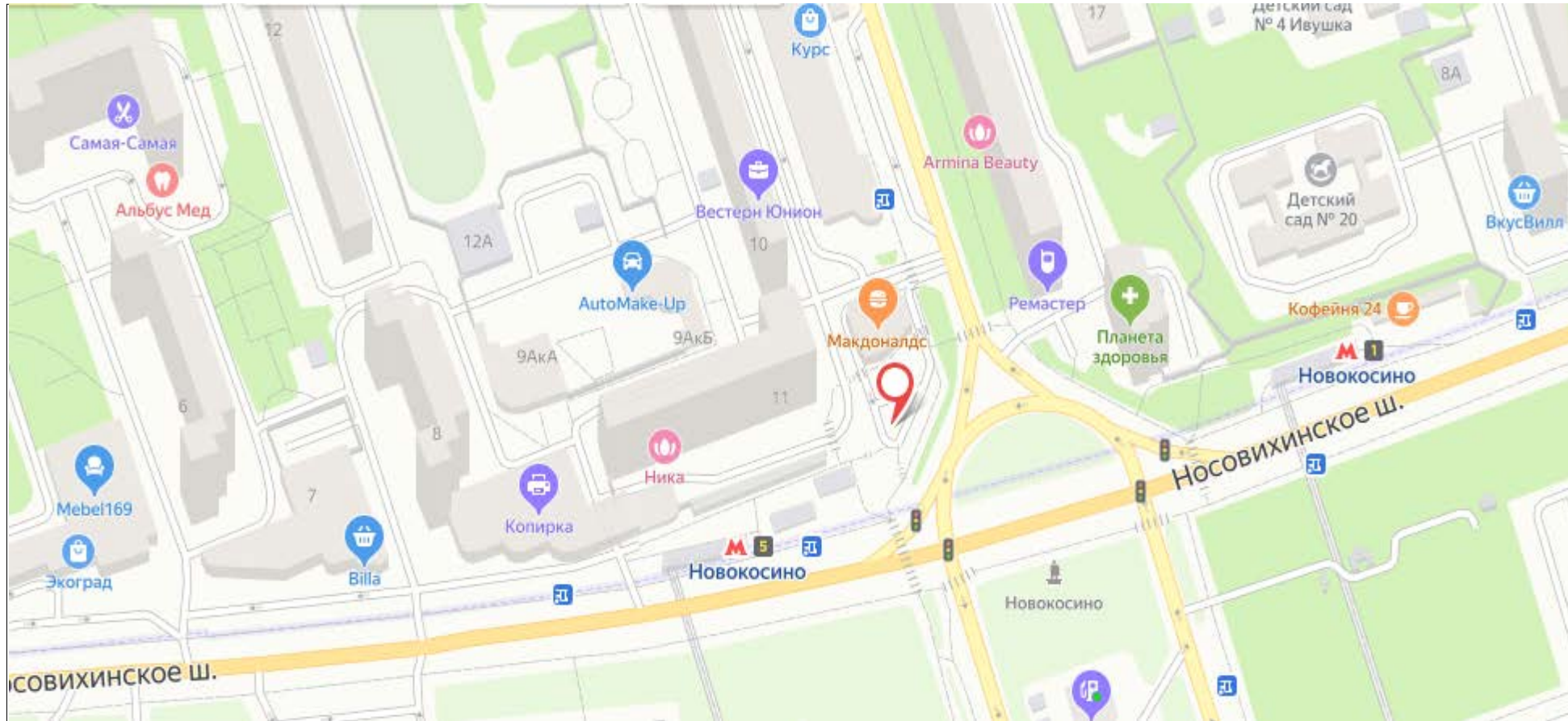

Адрес: г.Реутов, Носовихинское ш., пересечение с ул. Южной

Сторона А

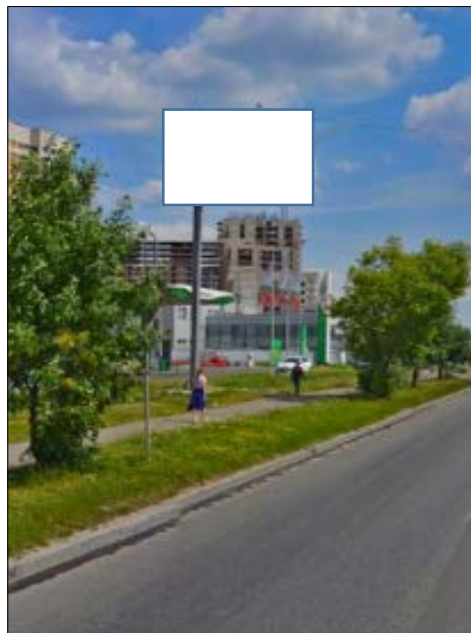

Сторона Б



Картографические материалы

№ 71

Приложение N 3
к Порядку согласования схем
размещения рекламных конструкций
на территории муниципальных
образований Московской области

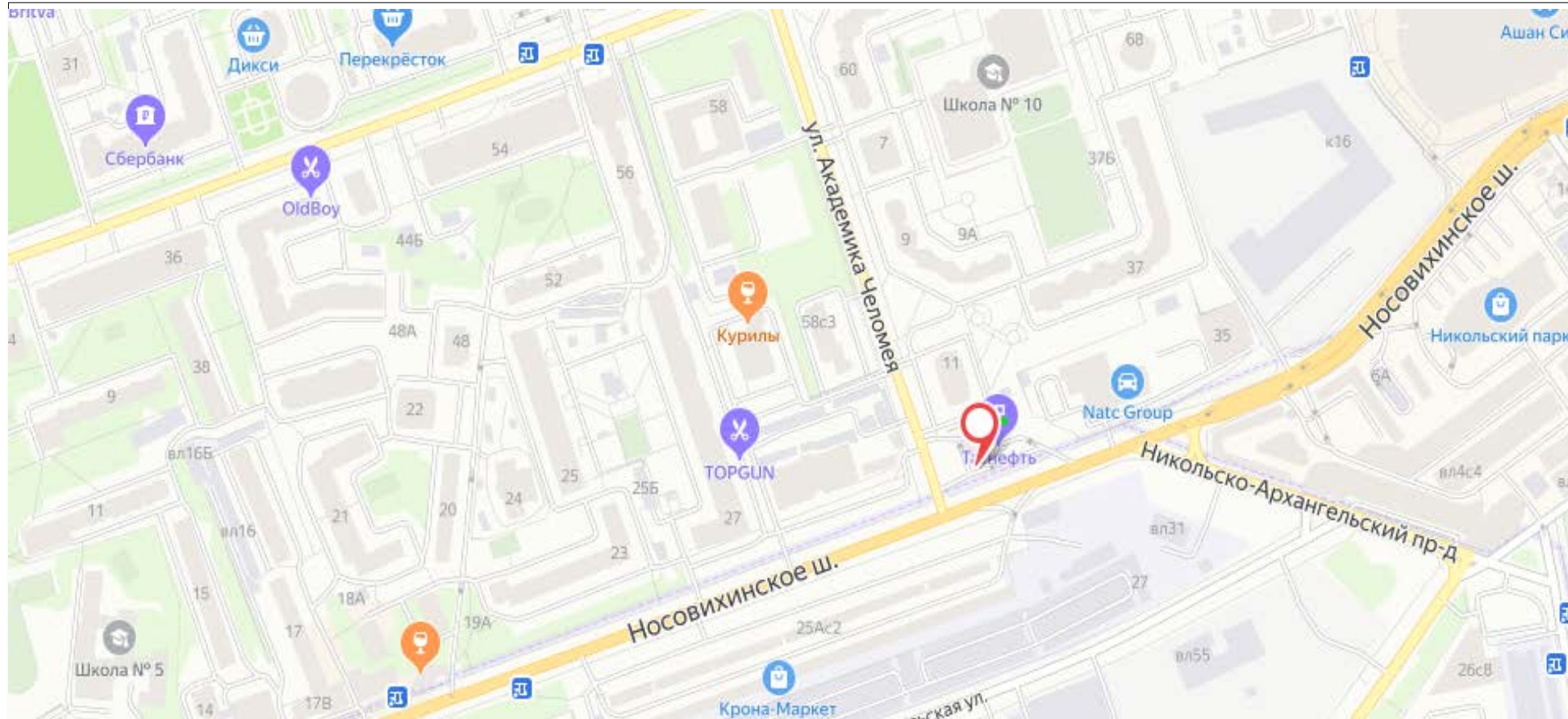

Адрес: г.Реутов, Носовихинское ш., вл. 31В

Приложение N 3
к Порядку согласования схем
размещения рекламных конструкций
на территории муниципальных
образований Московской области

Сторона А



Сторона Б

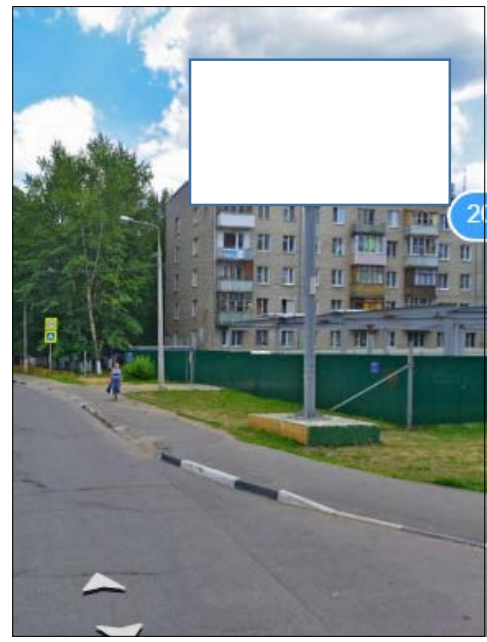

Картографические материалы

№ 72

Приложение N 3
к Порядку согласования схем
размещения рекламных конструкций
на территории муниципальных
образований Московской области

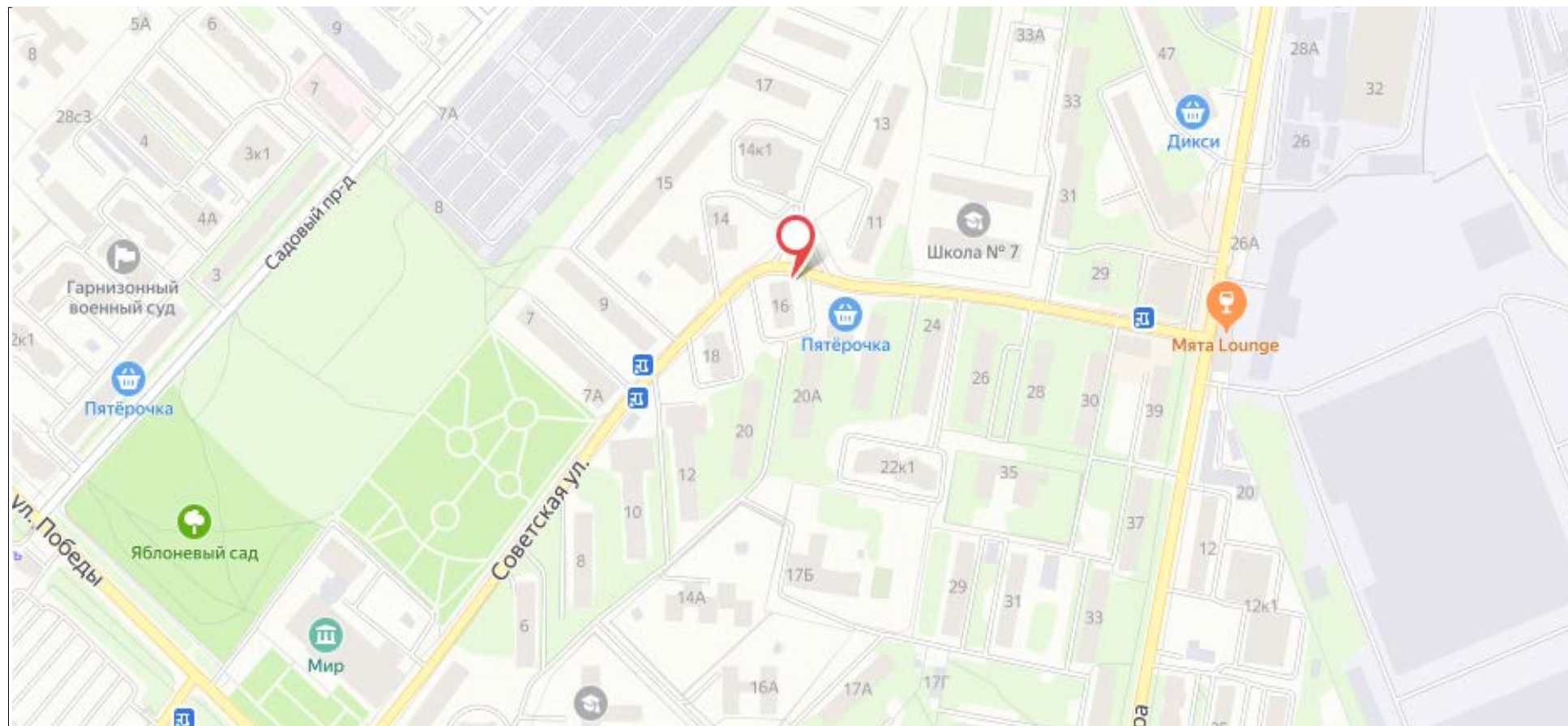

Адрес: г.Реутов, ул. Советская, д.16

Приложение N 3
к Порядку согласования схем
размещения рекламных конструкций
на территории муниципальных
образований Московской области

Сторона А



Сторона Б



№ 73

Адрес: г.Реутов, Проспект Мира,напротив д..51

Картографические материалы

№ 73

Приложение N 3
к Порядку согласования схем
размещения рекламных конструкций
на территории муниципальных
образований Московской области

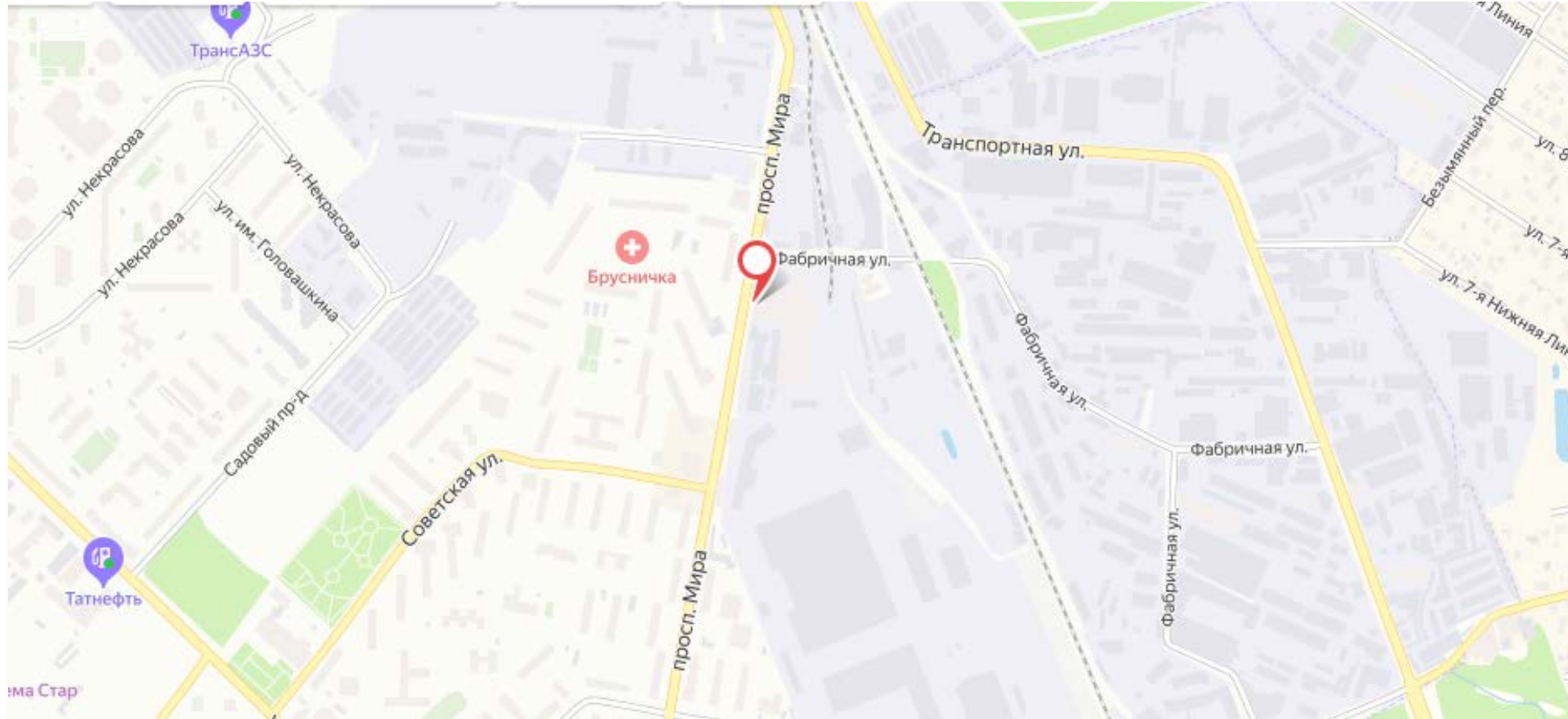

Адрес: г.Реутов, Проспект Мира,напротив д.51

Приложение N 3
к Порядку согласования схем
размещения рекламных конструкций
на территории муниципальных
образований Московской области

Сторона А

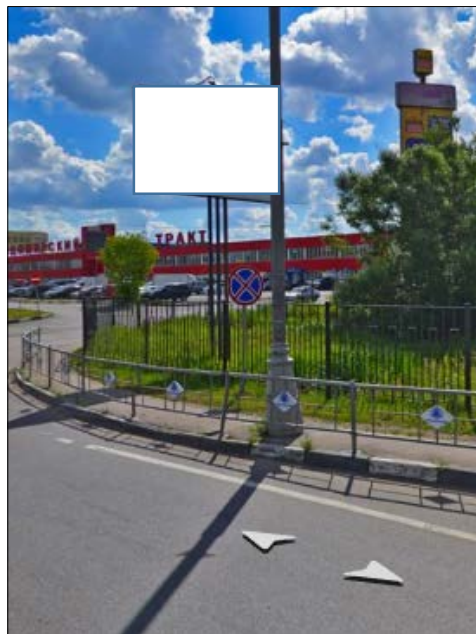

Сторона Б



Картографические материалы

№ 74

Приложение N 3
к Порядку согласования схем
размещения рекламных конструкций
на территории муниципальных
образований Московской области

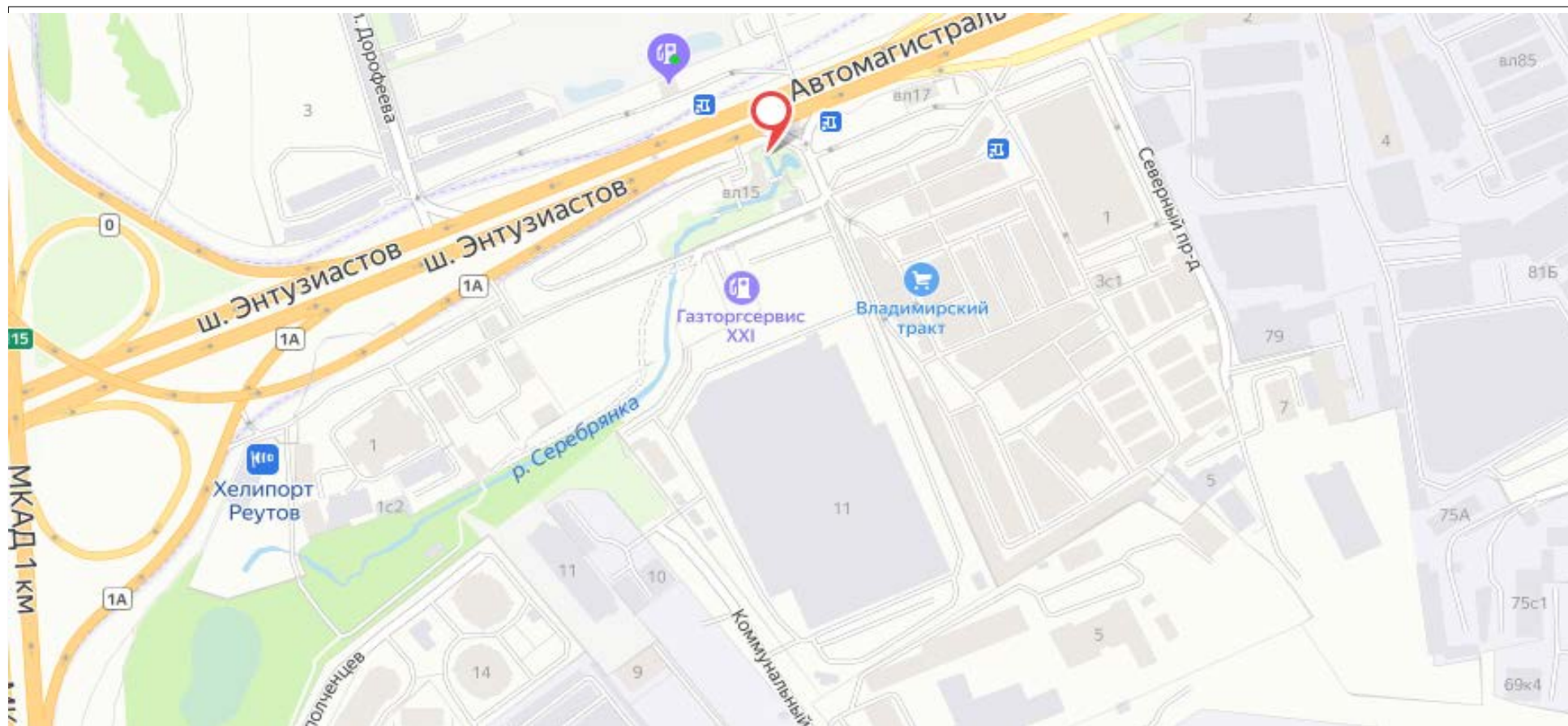

Адрес: г.Реутов, автомагистраль Москва-Н.Новгород, владение 15

Приложение N 3
к Порядку согласования схем
размещения рекламных конструкций
на территории муниципальных
образований Московской области

Сторона А



Сторона Б



Картографические материалы

№ 75

Приложение N 3
к Порядку согласования схем
размещения рекламных конструкций
на территории муниципальных
образований Московской области

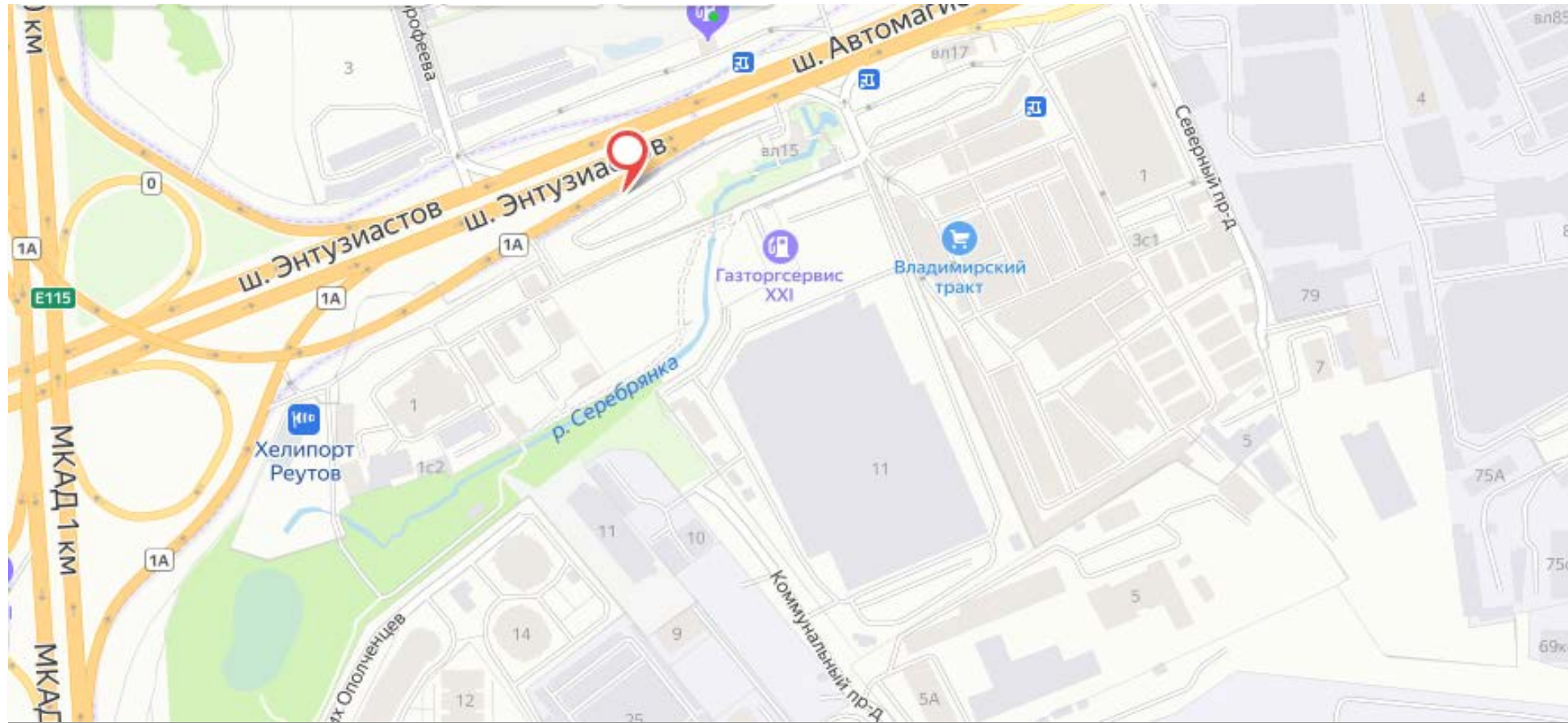

Адрес: г.Реутов, автомагистраль Москва-Н.Новгород, владение 15

Приложение N 3
к Порядку согласования схем
размещения рекламных конструкций
на территории муниципальных
образований Московской области

Сторона А



Сторона Б



Картографические материалы

№ 76

Приложение N 3
к Порядку согласования схем
размещения рекламных конструкций
на территории муниципальных
образований Московской области

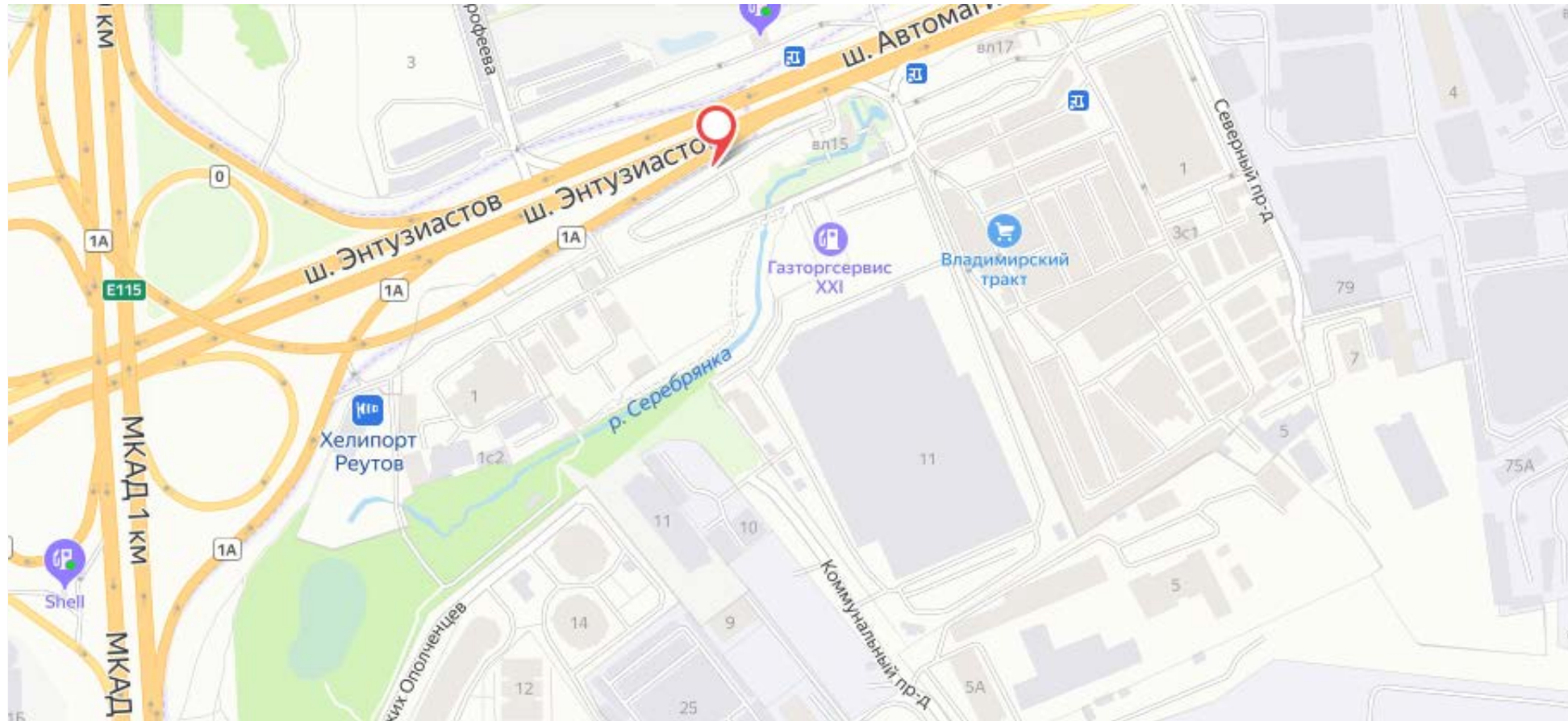

Адрес: г.Реутов, Автоматриаль Москва-Н.Новгород, 15км 640м от центра Москвы, справа

Приложение N 3
к Порядку согласования схем
размещения рекламных конструкций
на территории муниципальных
образований Московской области

Сторона А

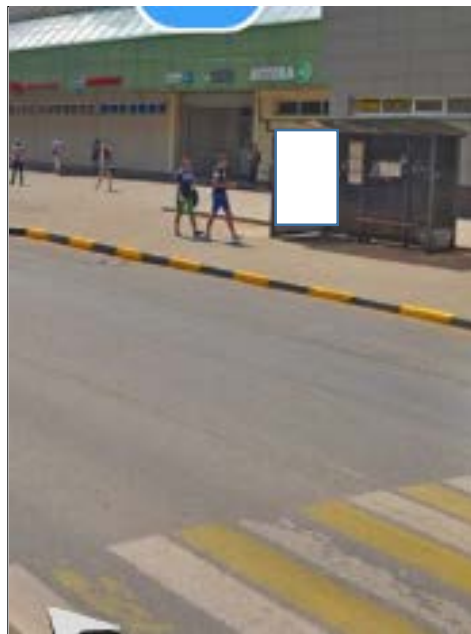

Сторона Б

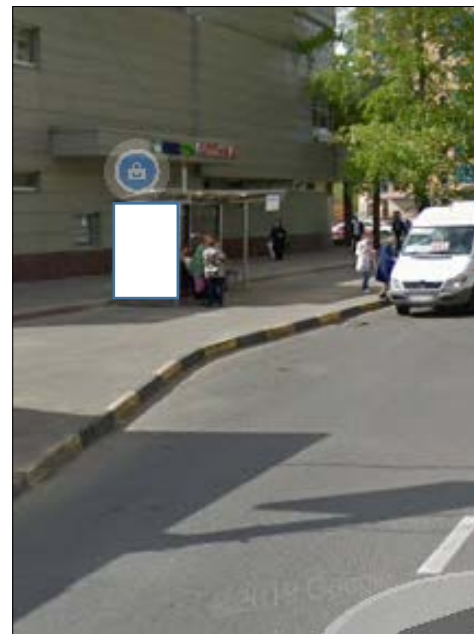

Картографические материалы

№ 77

Приложение N 3
к Порядку согласования схем
размещения рекламных конструкций
на территории муниципальных
образований Московской области

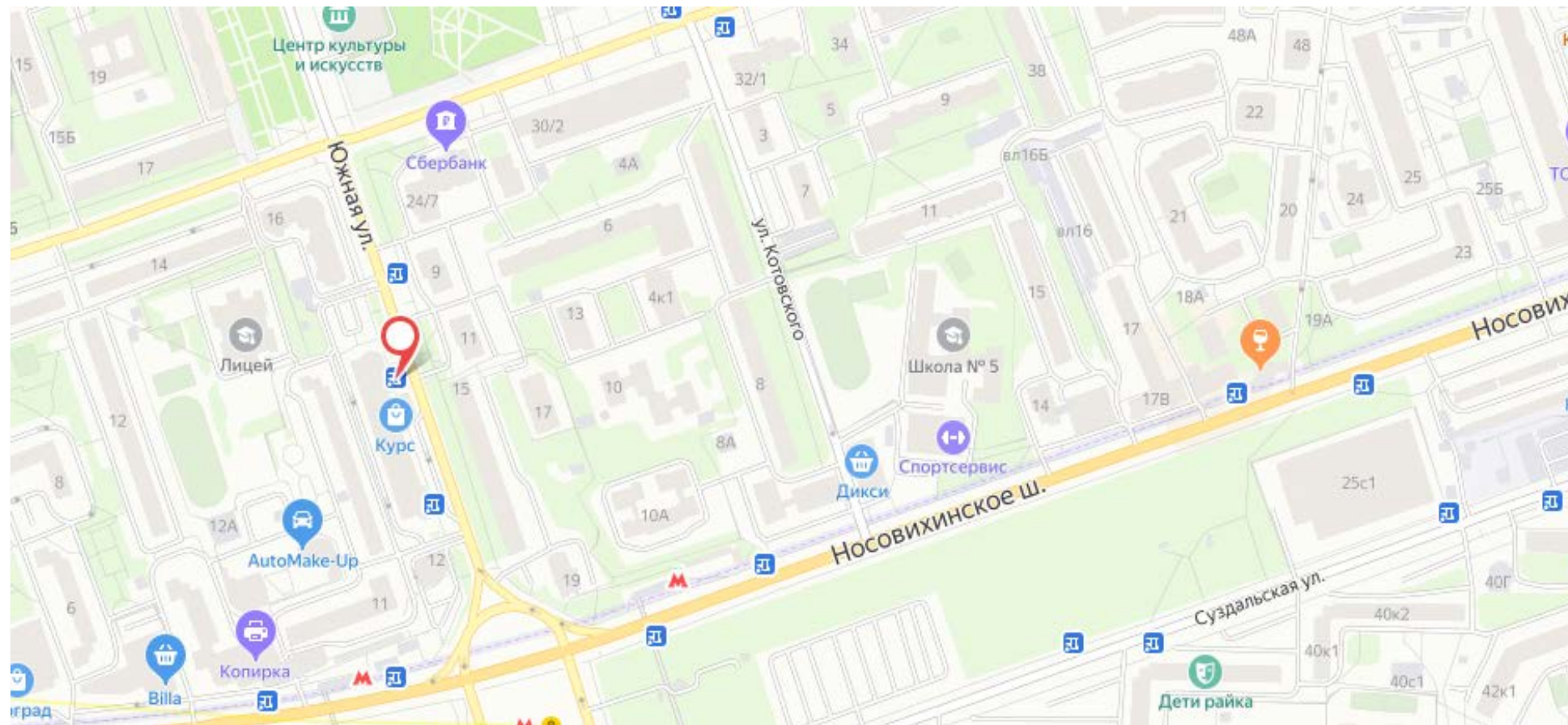

Адрес: г.Реутов, ул. Южная, д. 10а

Сторона А



Сторона Б



Картографические материалы

№ 83

Приложение N 3
к Порядку согласования схем
размещения рекламных конструкций
на территории муниципальных
образований Московской области

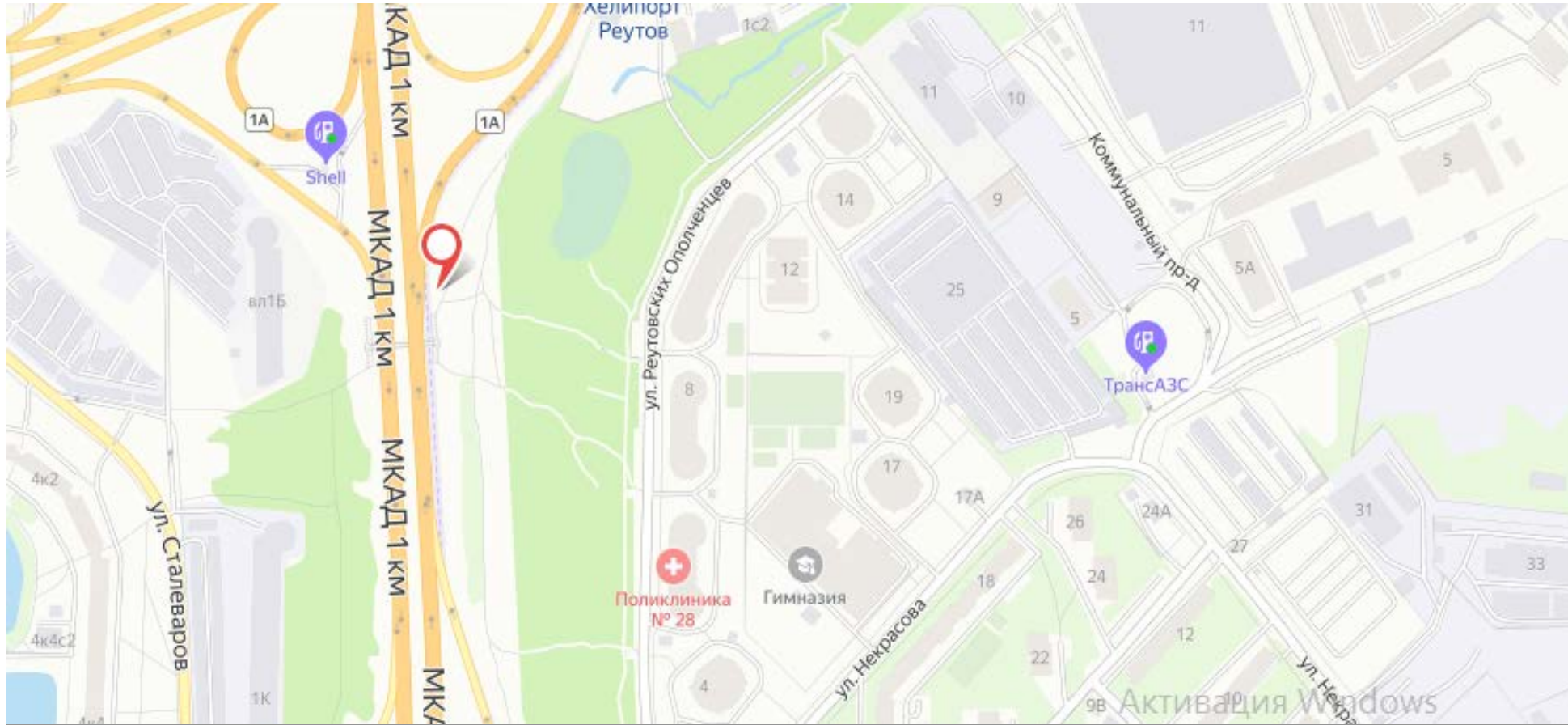

Адрес: г.Реутов, МКАД, 0 км.+450 м

Приложение N 3
к Порядку согласования схем
размещения рекламных конструкций
на территории муниципальных
образований Московской области

Сторона А



Сторона Б

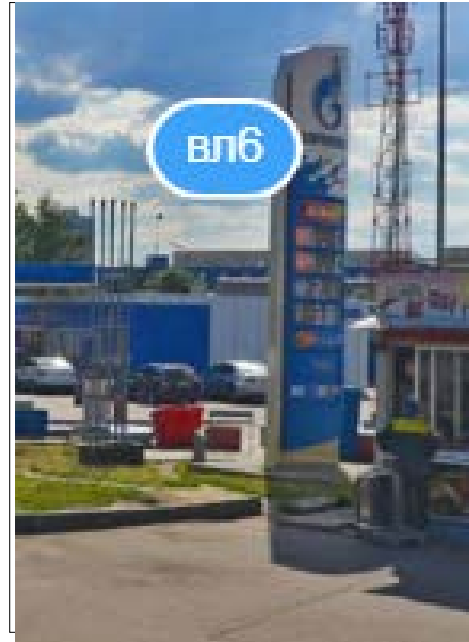

Картографические материалы

№ 85

Приложение N 3
к Порядку согласования схем
размещения рекламных конструкций
на территории муниципальных
образований Московской области

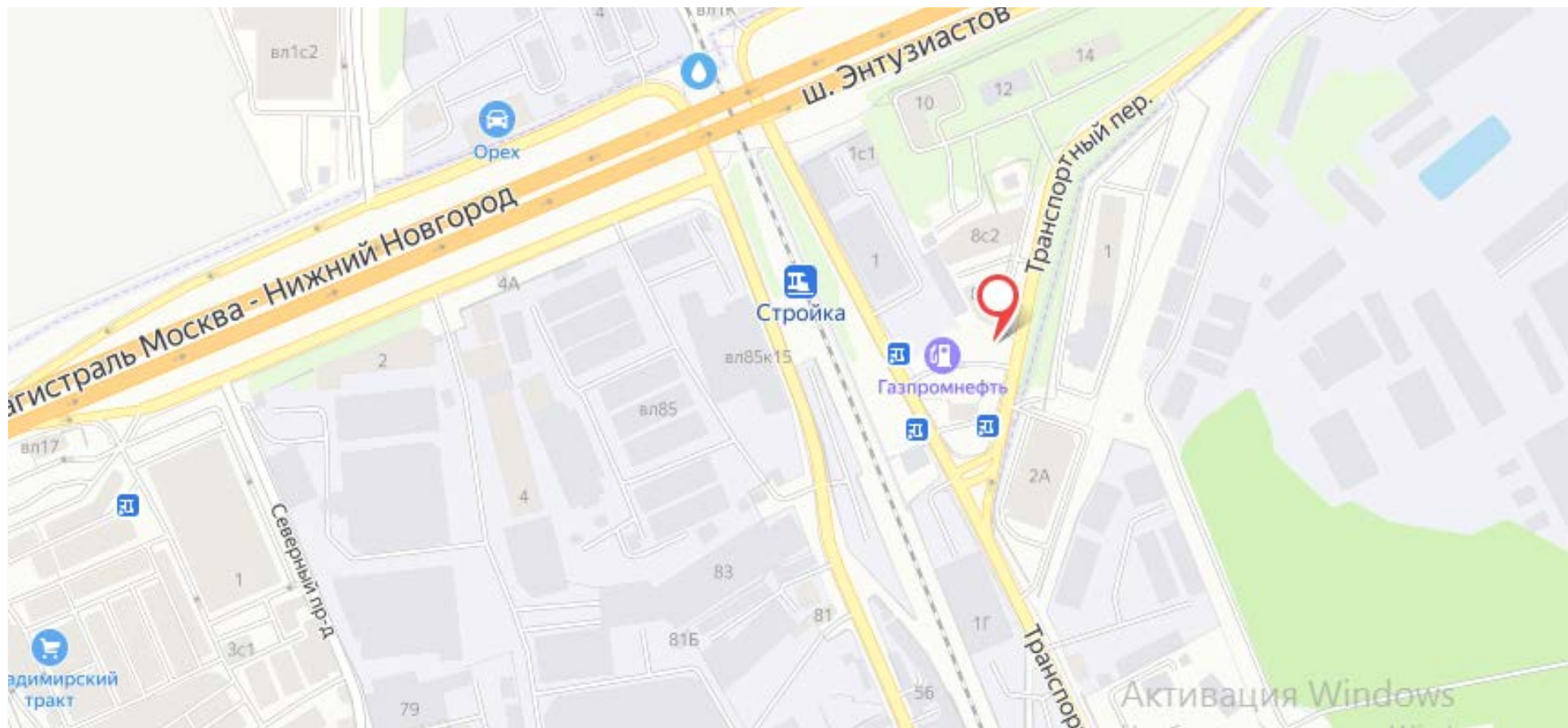

Адрес: г.Реутов, ул. Транспортная, вл.6

Приложение N 3
к Порядку согласования схем
размещения рекламных конструкций
на территории муниципальных
образований Московской области

Сторона А



Сторона Б



№ 86

Адрес: г.Реутов, ул. Транспортная (платф.Стройка)

Сторона А



Сторона Б



Картографические материалы

№ 87

Приложение N 3
к Порядку согласования схем
размещения рекламных конструкций
на территории муниципальных
образований Московской области

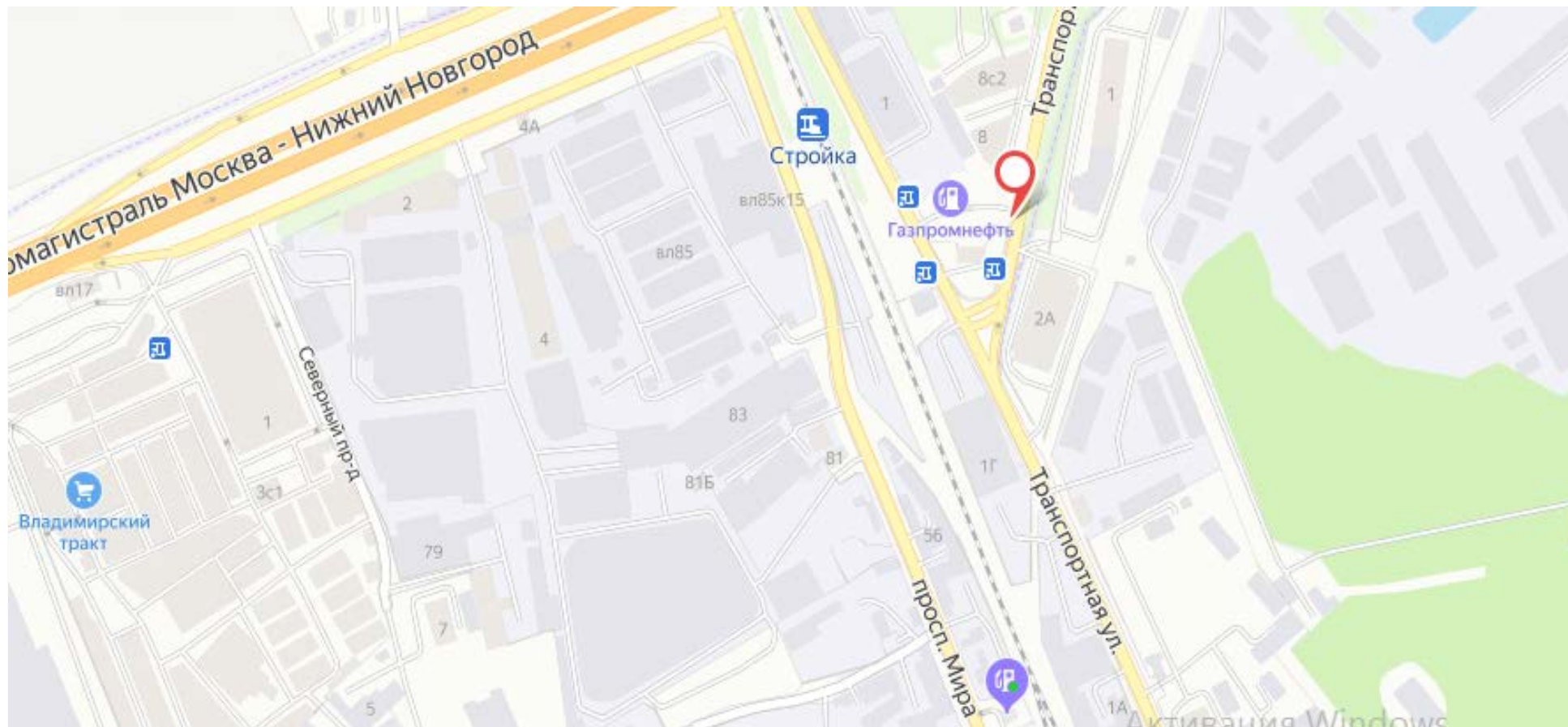

Адрес: г.Реутов, МКАД, ул. Транспортная, вл.6

Приложение N 3
к Порядку согласования схем
размещения рекламных конструкций
на территории муниципальных
образований Московской области

Сторона А



Сторона Б



Картографические материалы

№ 88

Приложение N 3
к Порядку согласования схем
размещения рекламных конструкций
на территории муниципальных
образований Московской области

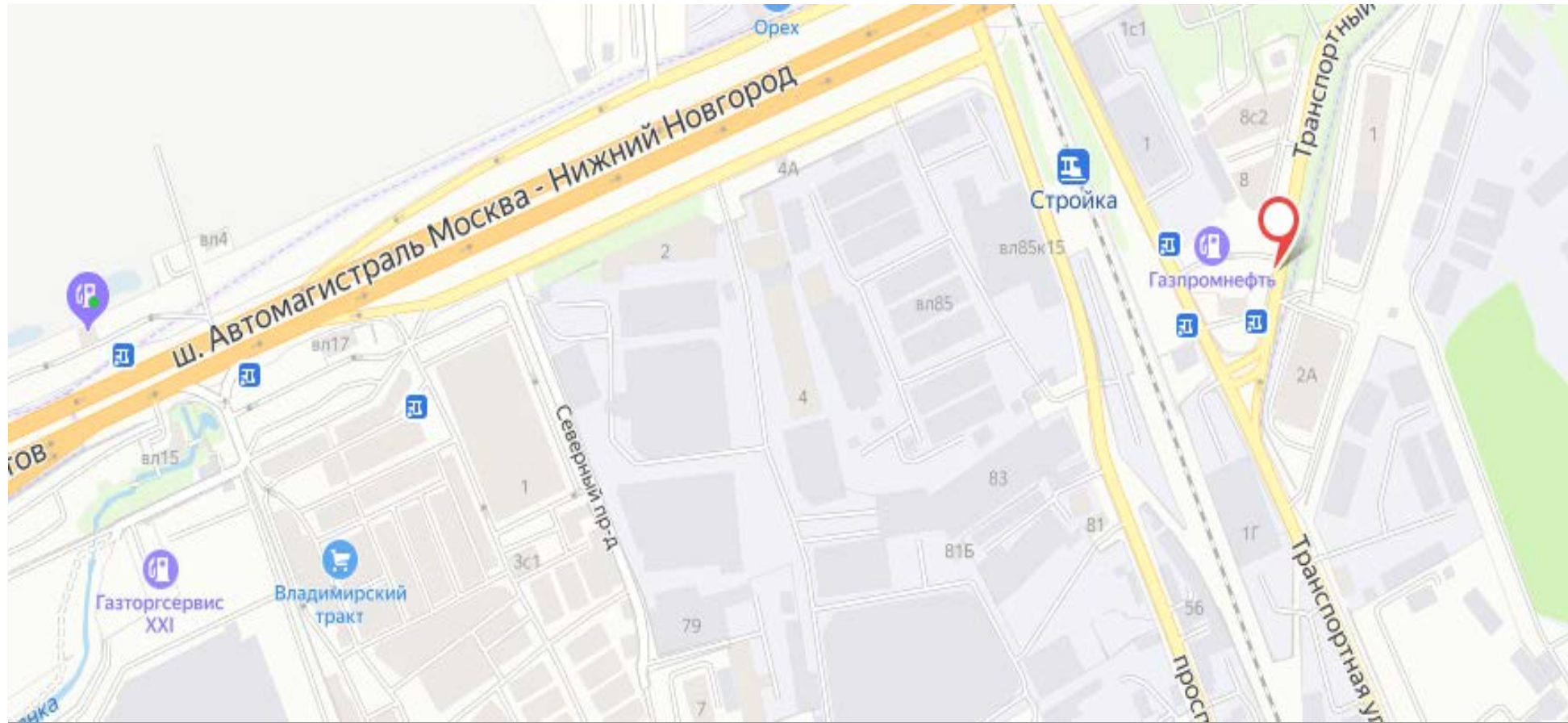

Адрес: г.Реутов, Транспортный переулок, АЗС

Приложение N 3
к Порядку согласования схем
размещения рекламных конструкций
на территории муниципальных
образований Московской области

Сторона А



Сторона Б



Картографические материалы

№ 89

Приложение N 3
к Порядку согласования схем
размещения рекламных конструкций
на территории муниципальных
образований Московской области

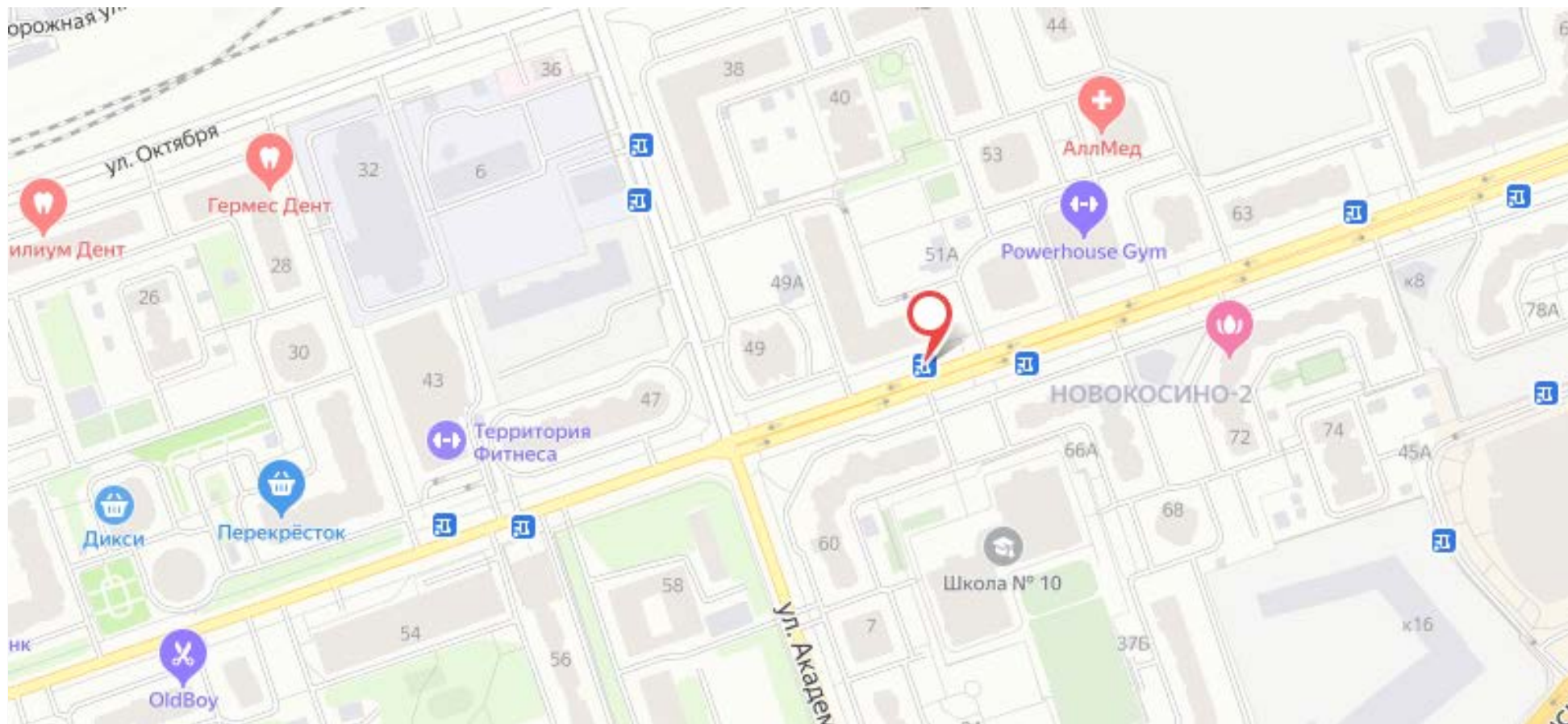

Адрес: г.Реутов, Юбилейный пр-т, д. 51

Приложение N 3
к Порядку согласования схем
размещения рекламных конструкций
на территории муниципальных
образований Московской области

Сторона А

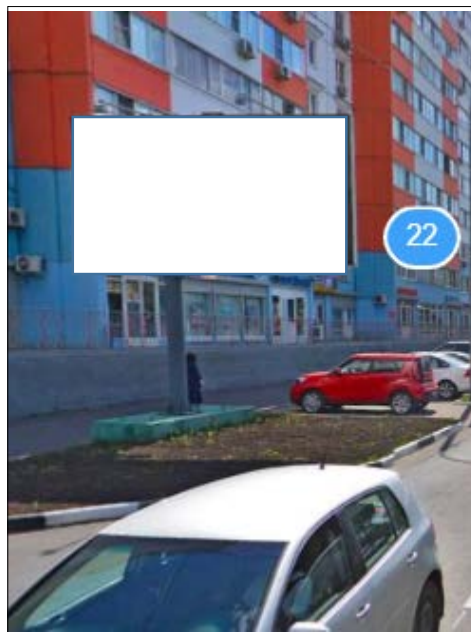

Сторона Б

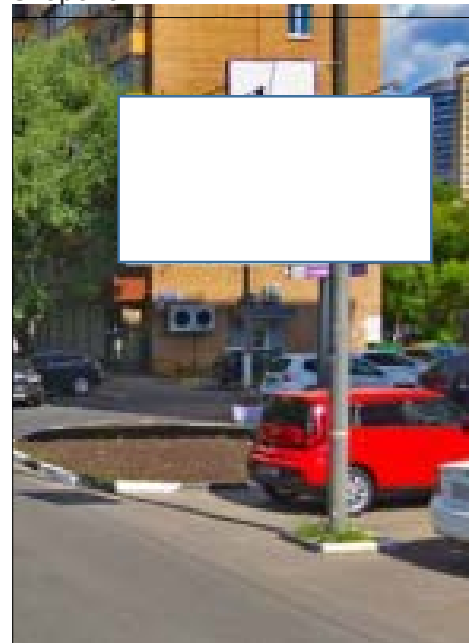

№ 90

Адрес: г.Реутов, ул. Победы, д.22

Картографические материалы

№ 90

Приложение N 3
к Порядку согласования схем
размещения рекламных конструкций
на территории муниципальных
образований Московской области

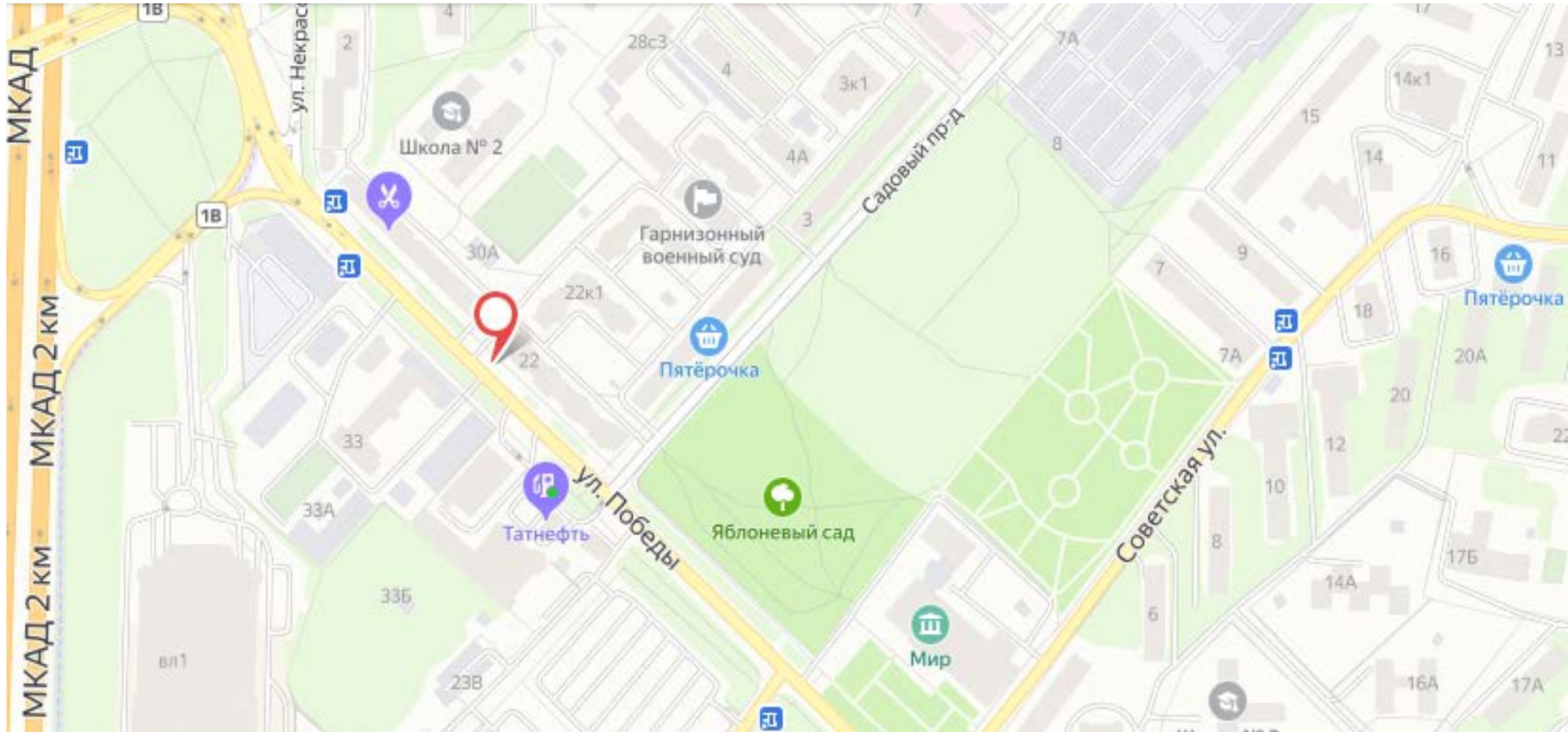

Адрес: г.Реутов, ул. Победы, д.22

Приложение N 3
к Порядку согласования схем
размещения рекламных конструкций
на территории муниципальных
образований Московской области

Сторона А

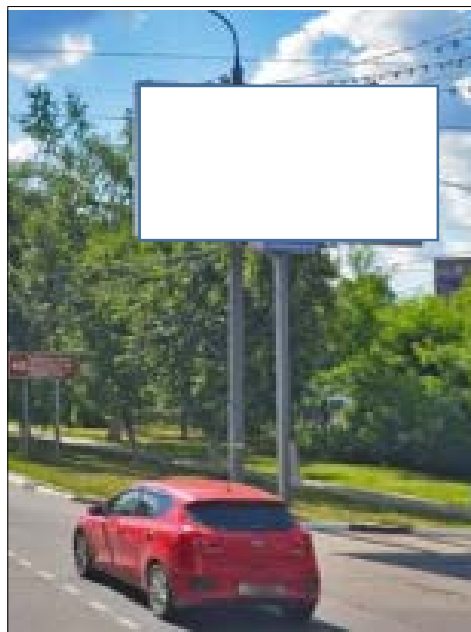

Сторона Б



Картографические материалы

№ 91

Приложение N 3
к Порядку согласования схем
размещения рекламных конструкций
на территории муниципальных
образований Московской области

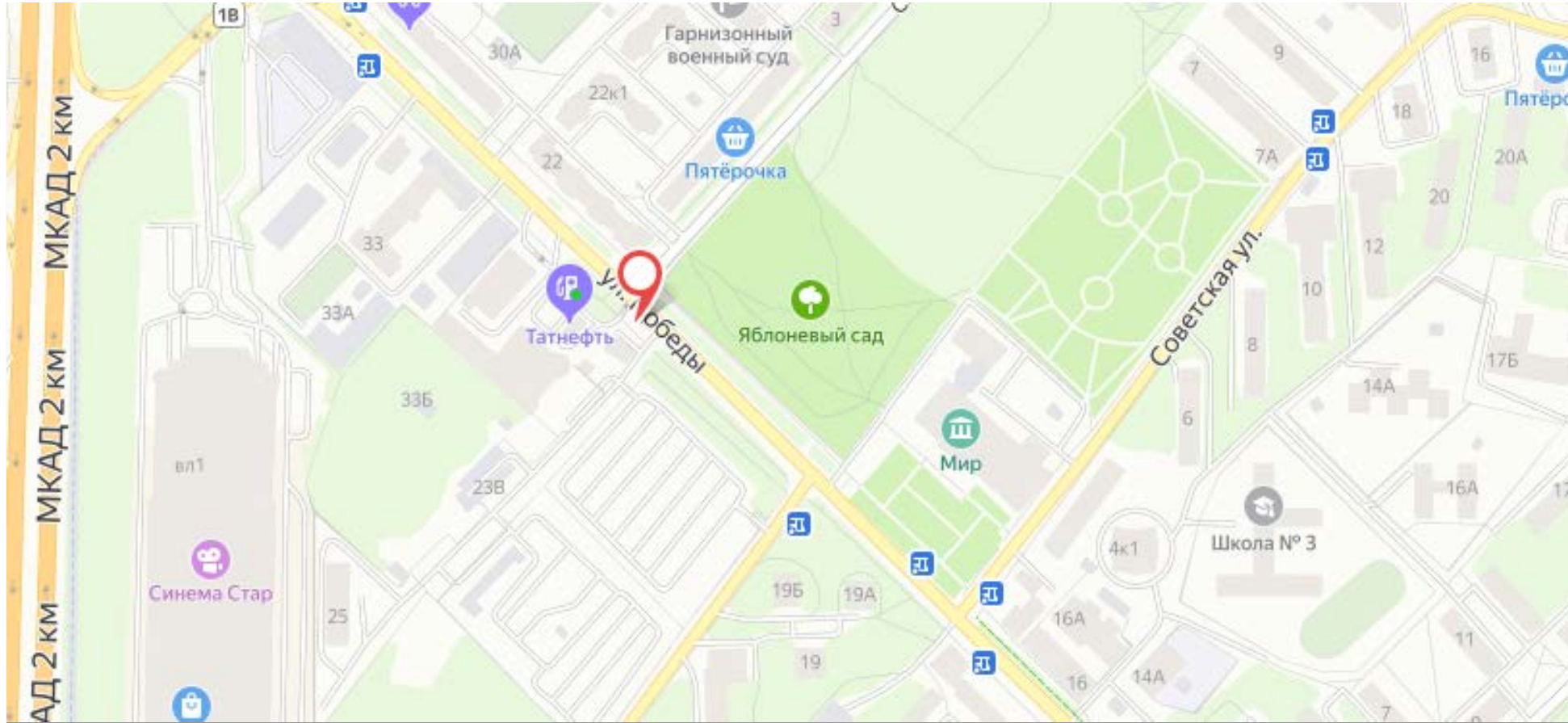

Адрес: г.Реутов, ул. Победы, д.29

Сторона А



Сторона Б

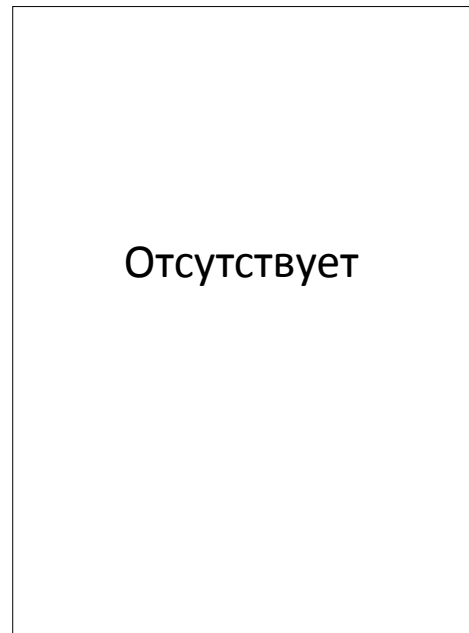

Картографические материалы

№ 92

Приложение N 3
к Порядку согласования схем
размещения рекламных конструкций
на территории муниципальных
образований Московской области

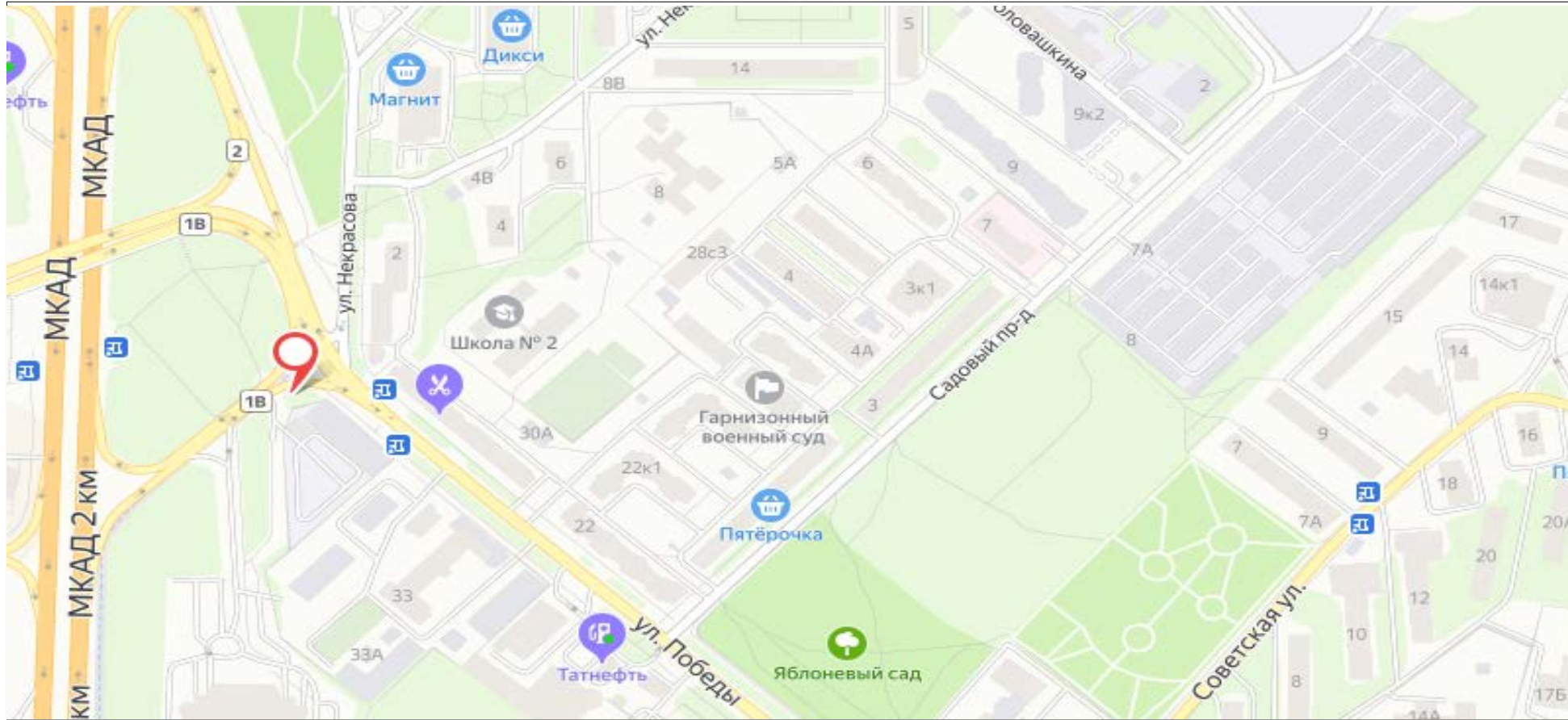

Адрес: г.Реутов, МКАД, ул. Победы, д.35

Приложение N 3
к Порядку согласования схем
размещения рекламных конструкций
на территории муниципальных
образований Московской области

Сторона А



Сторона Б



№ 93

Адрес: г.Реутов, съезд на МКАД рядом с домом №2 ул. Некрасова

Картографические материалы

№ 93

Приложение N 3
к Порядку согласования схем
размещения рекламных конструкций
на территории муниципальных
образований Московской области

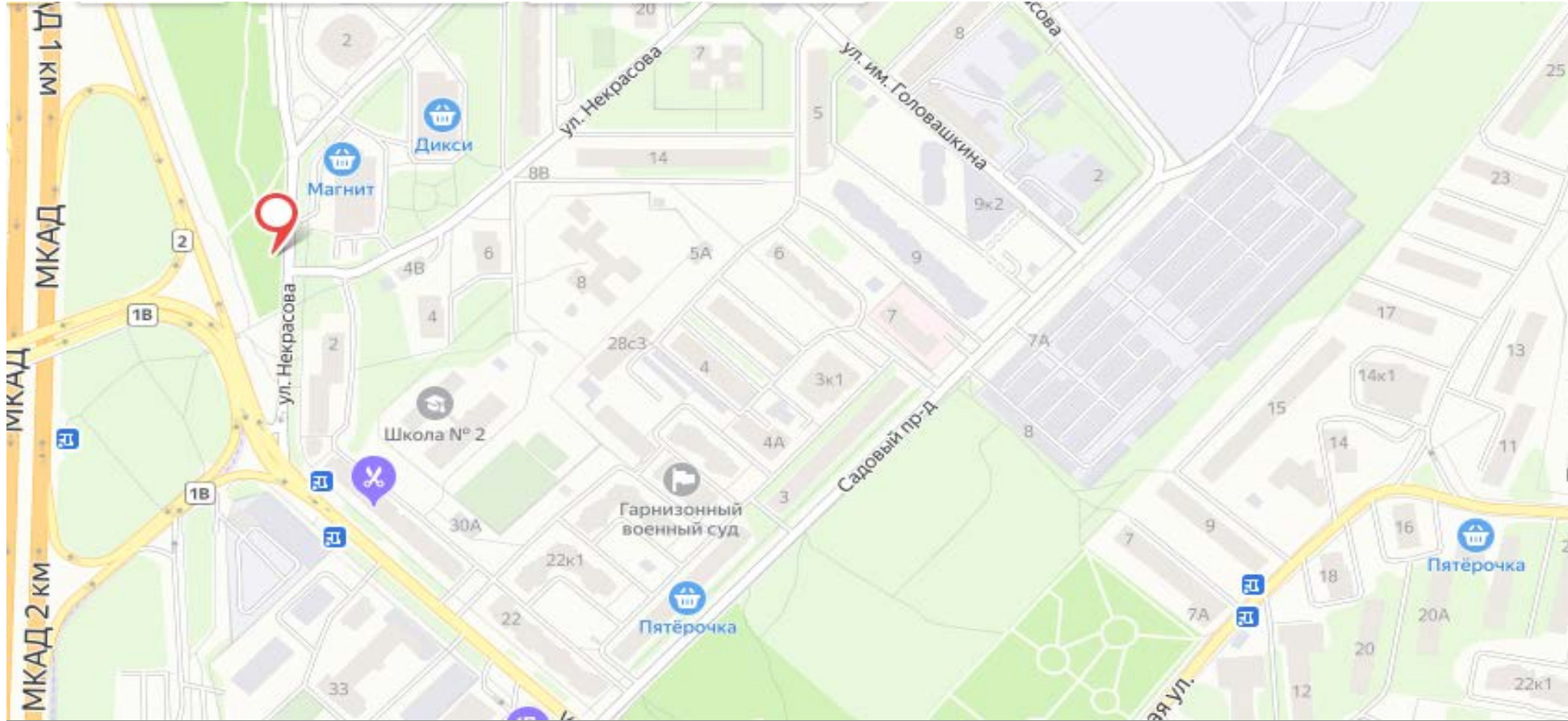

Адрес: г.Реутов, съезд на МКАД рядом с домом №2 ул. Некрасова

Приложение N 3
к Порядку согласования схем
размещения рекламных конструкций
на территории муниципальных
образований Московской области

Сторона А

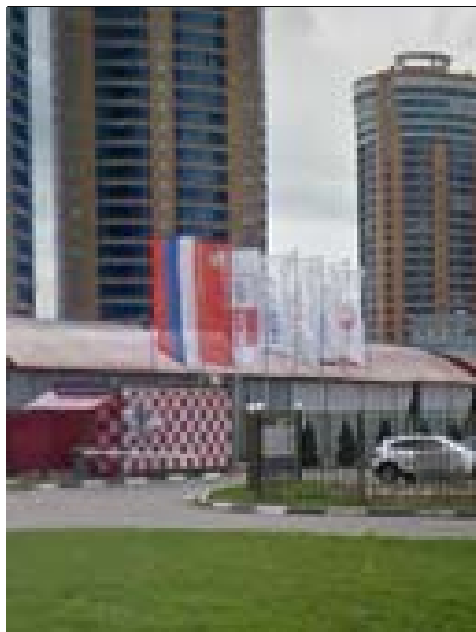

№ 94

Адрес: г.Реутов, Горьковское ш.,д.1

Картографические материалы

№ 94

Приложение N 3
к Порядку согласования схем
размещения рекламных конструкций
на территории муниципальных
образований Московской области

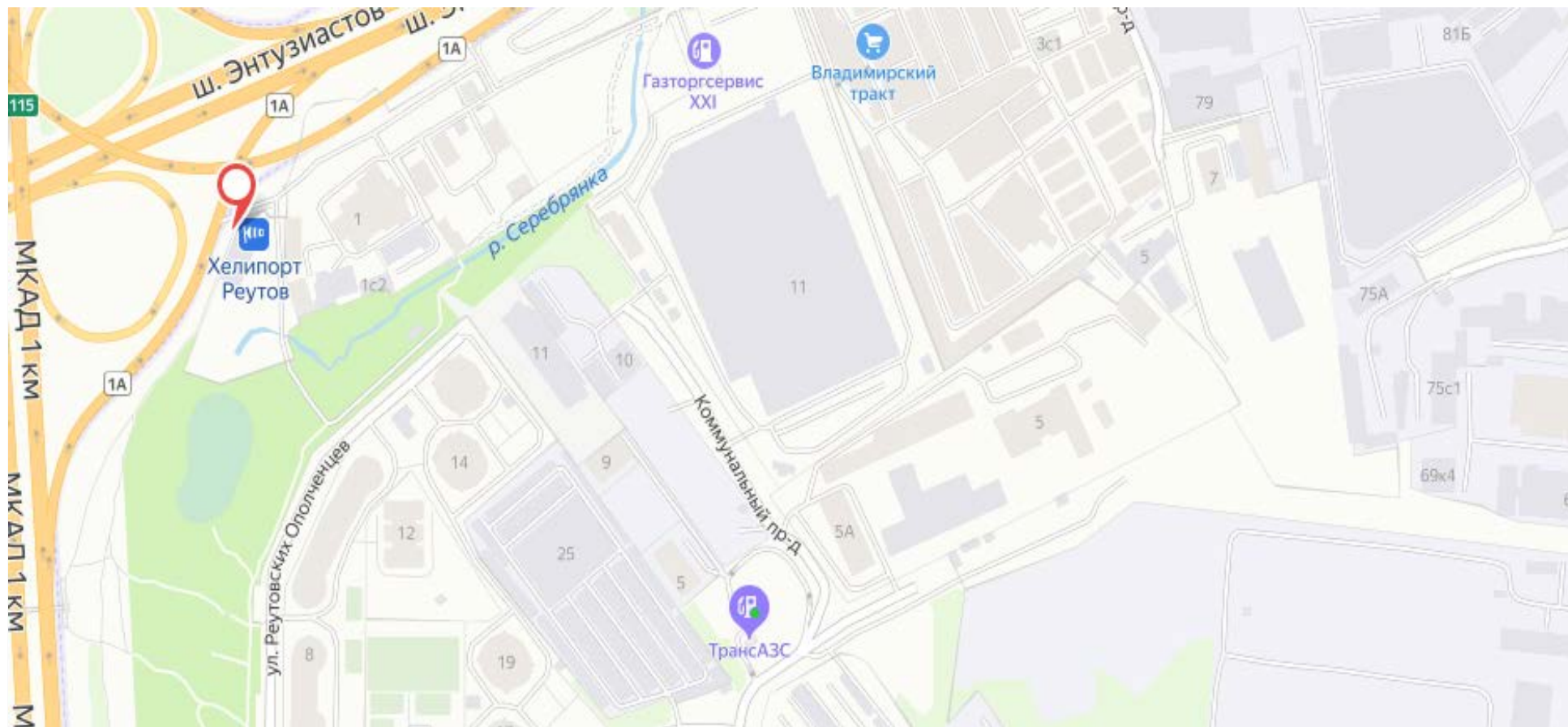

Адрес: г.Реутов, Горьковское ш.,д.1

Приложение N 3
к Порядку согласования схем
размещения рекламных конструкций
на территории муниципальных
образований Московской области

Сторона А

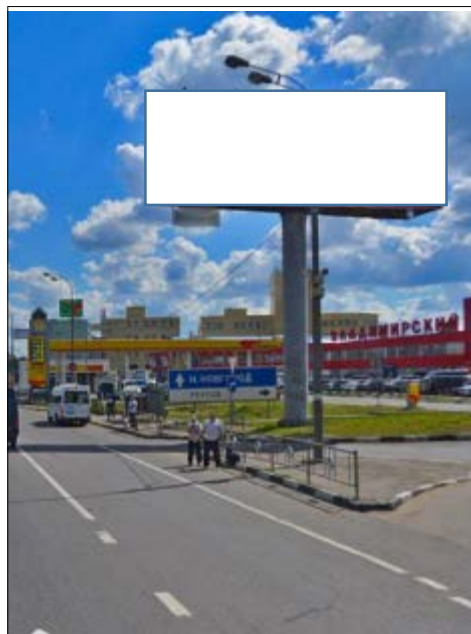

Сторона Б



Картографические материалы

№ 96

Приложение N 3
к Порядку согласования схем
размещения рекламных конструкций
на территории муниципальных
образований Московской области

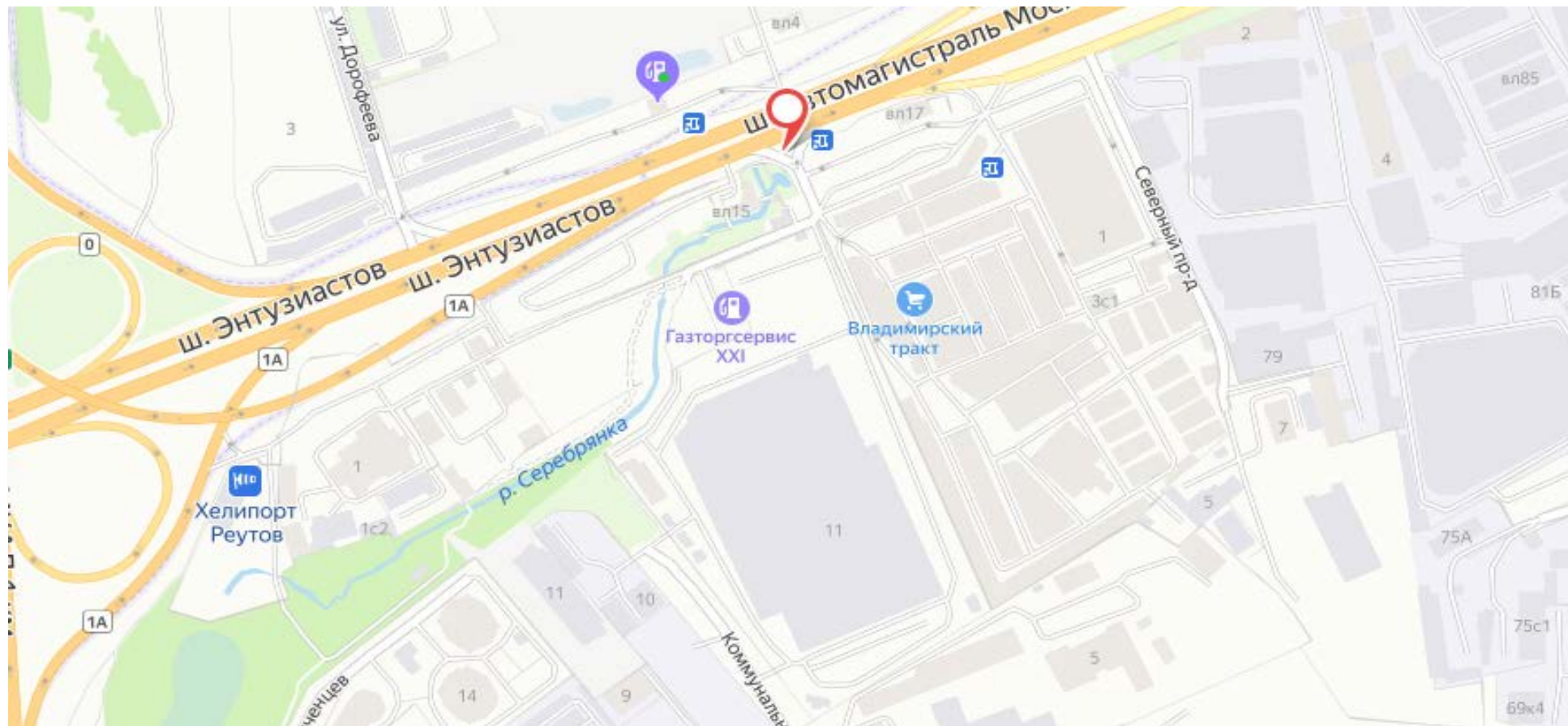

Адрес: г.Реутов, втوماгистраль Москва-Нижний Новгород, вл.15

Приложение N 3
к Порядку согласования схем
размещения рекламных конструкций
на территории муниципальных
образований Московской области

Сторона А



Сторона Б



Картографические материалы

№ 97

Приложение N 3
к Порядку согласования схем
размещения рекламных конструкций
на территории муниципальных
образований Московской области

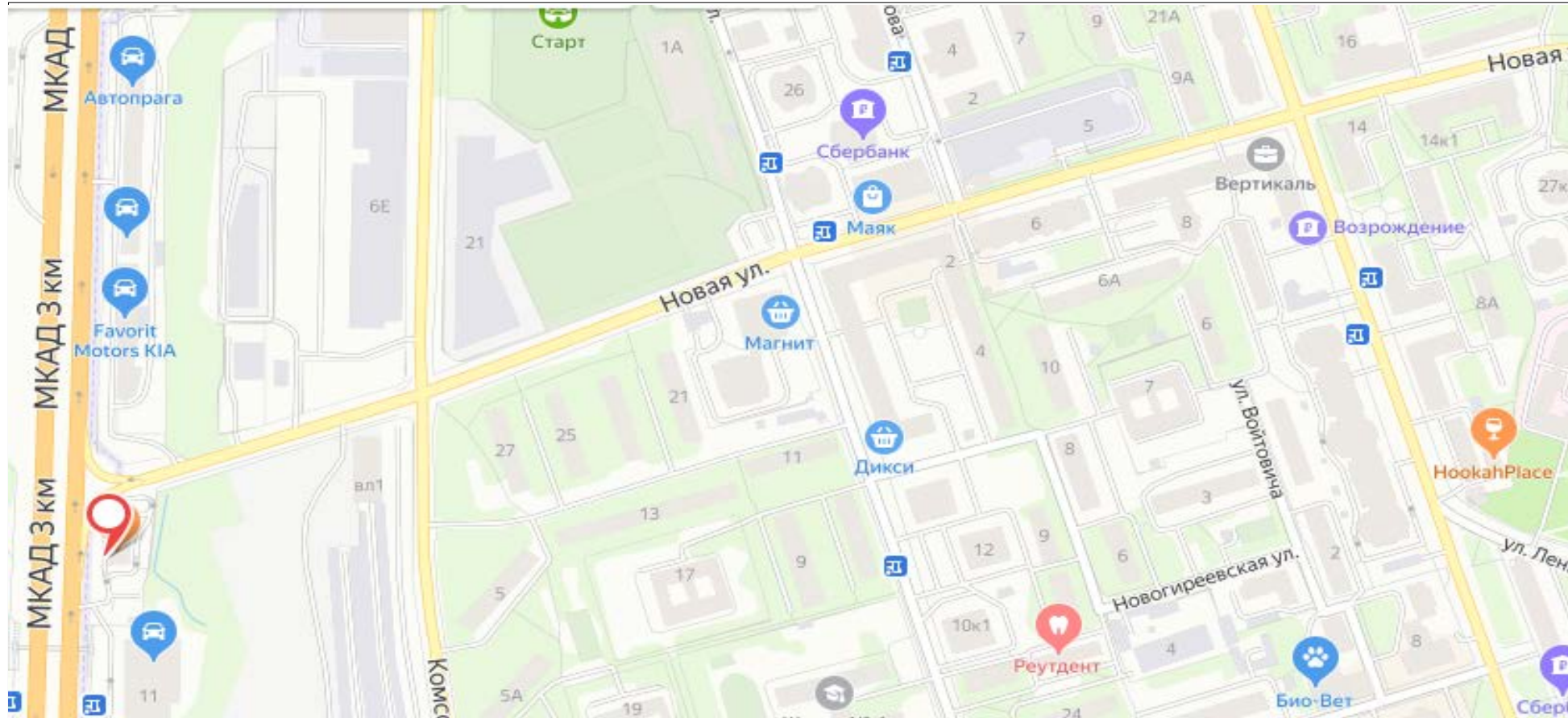

Адрес: г.Реутов, 3-й км МКАД, д. 3

Приложение N 3
к Порядку согласования схем
размещения рекламных конструкций
на территории муниципальных
образований Московской области

Сторона А



Сторона Б



№ 98

Адрес: г.Реутов, ул. Новая, съезд с МКАД, справа

Картографические материалы

№ 98

Приложение N 3
к Порядку согласования схем
размещения рекламных конструкций
на территории муниципальных
образований Московской области

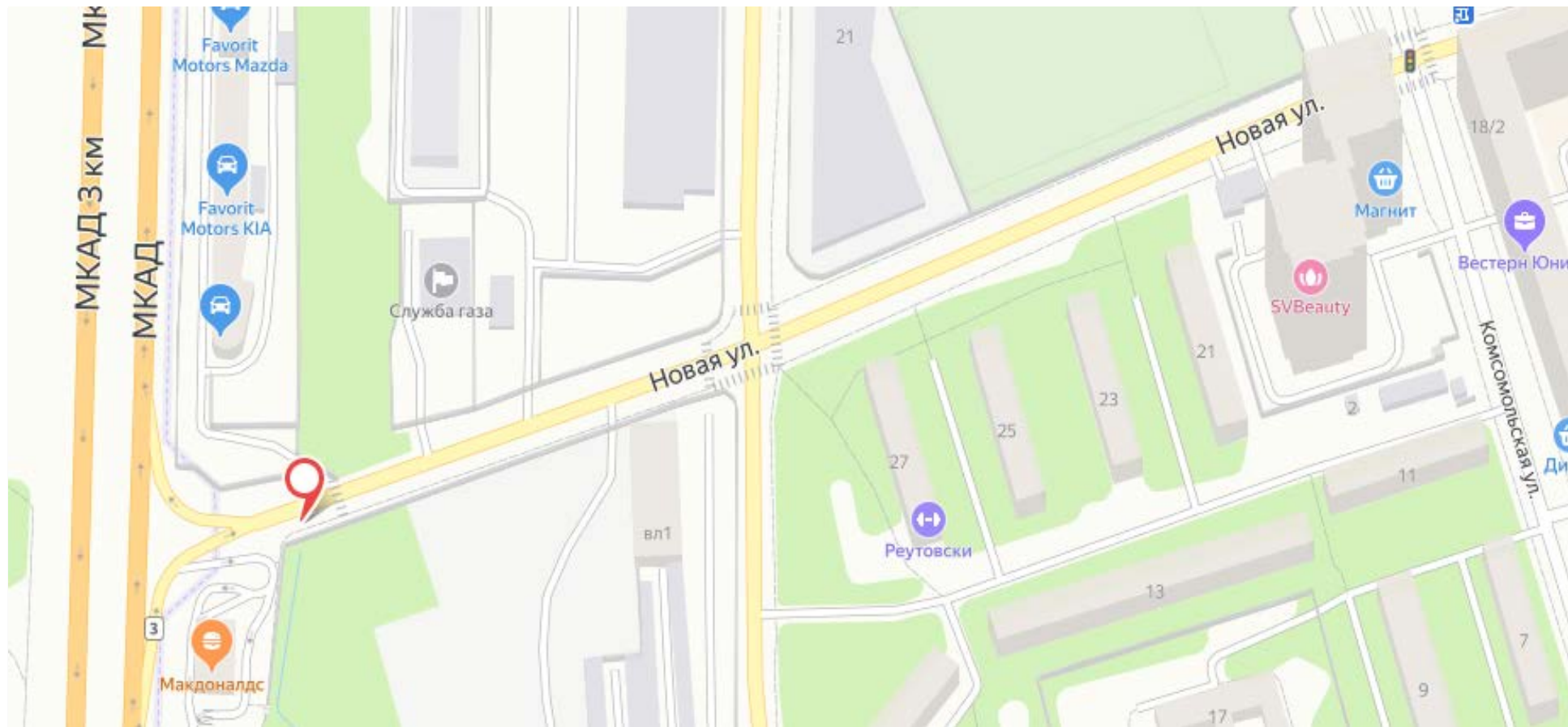

Адрес: г.Реутов, ул. Новая, съезд с МКАД, справа

Приложение N 3
к Порядку согласования схем
размещения рекламных конструкций
на территории муниципальных
образований Московской области

Сторона А

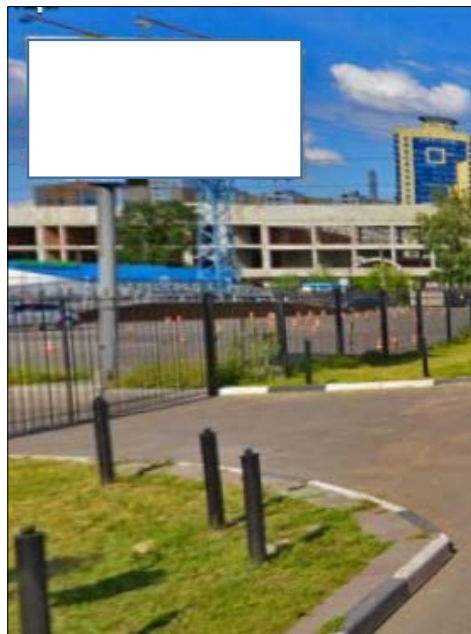

Сторона Б



Картографические материалы

№ 99

Приложение N 3
к Порядку согласования схем
размещения рекламных конструкций
на территории муниципальных
образований Московской области

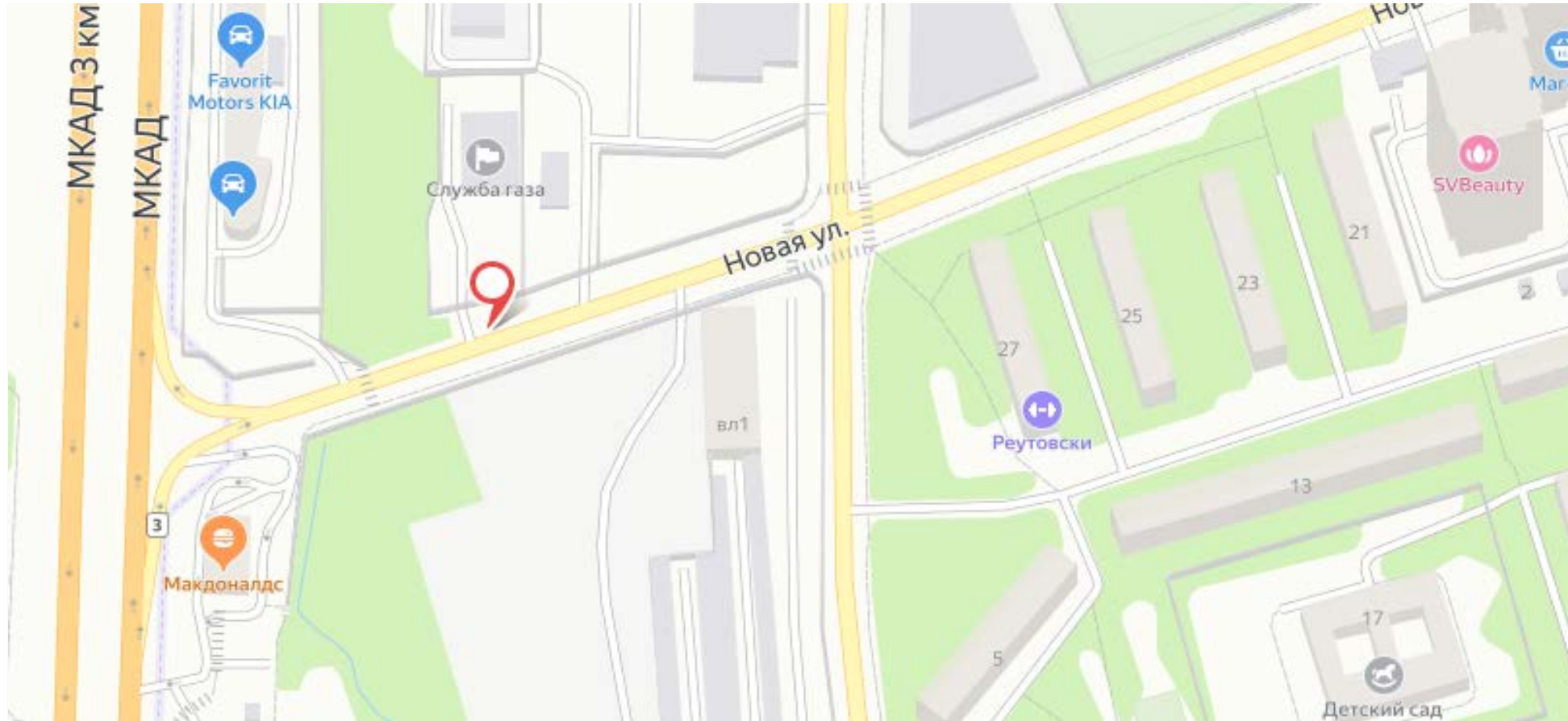

Адрес: г.Реутов, ул. Новая, съезд с МКАД, слева

Приложение N 3
к Порядку согласования схем
размещения рекламных конструкций
на территории муниципальных
образований Московской области

Сторона А



Сторона Б



Картографические материалы

№ 100

Приложение N 3
к Порядку согласования схем
размещения рекламных конструкций
на территории муниципальных
образований Московской области

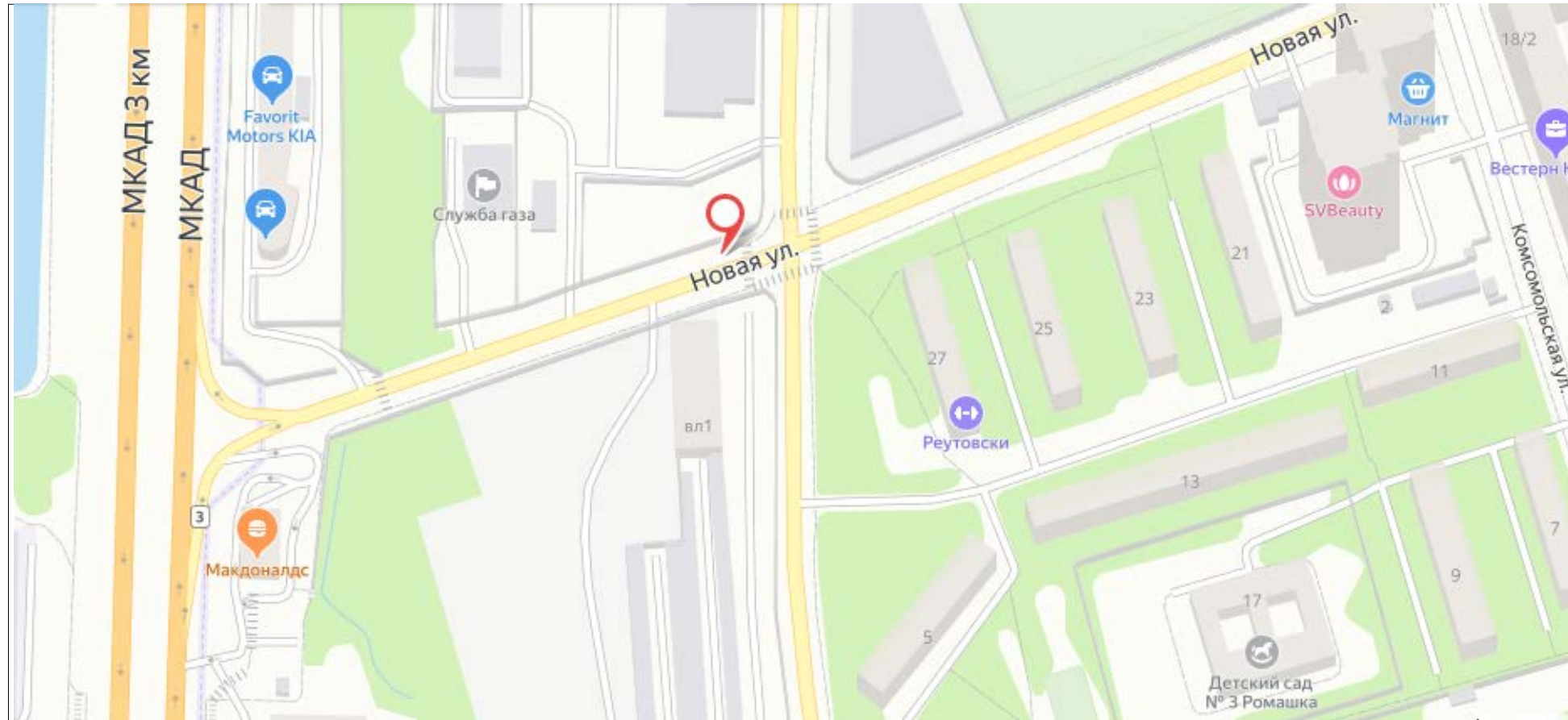

Адрес: г.Реутов, ул.Новая пересечение с ул.Строителей

Приложение N 3
к Порядку согласования схем
размещения рекламных конструкций
на территории муниципальных
образований Московской области

Сторона А



Сторона Б



Картографические материалы

№ 101

Приложение N 3
к Порядку согласования схем
размещения рекламных конструкций
на территории муниципальных
образований Московской области

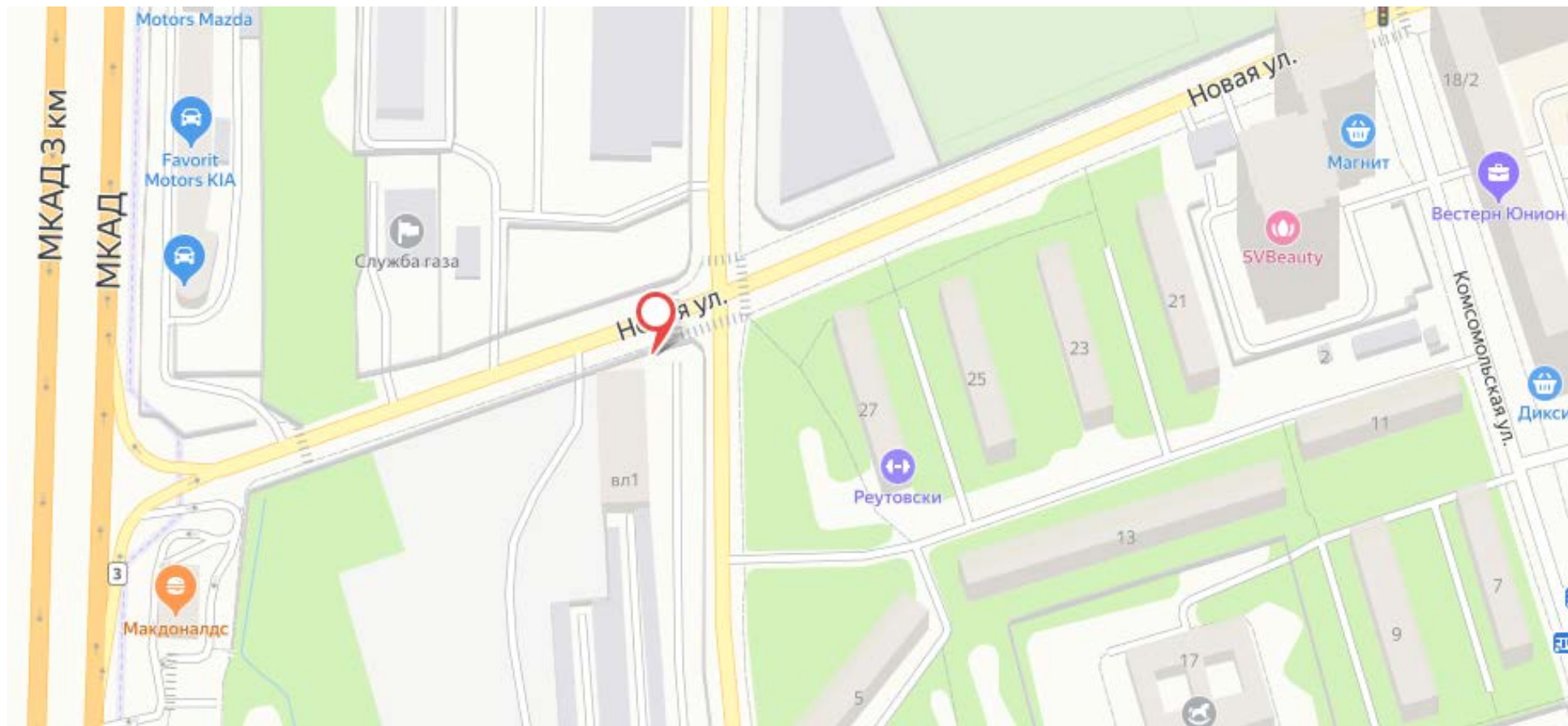

Адрес: г.Реутов, ул.Новая пересечение с ул.Комсомольской (справа)

Приложение N 3
к Порядку согласования схем
размещения рекламных конструкций
на территории муниципальных
образований Московской области

Сторона А



Сторона Б



№ 102

Адрес: г.Реутов, ул. Новая, пересечение с ул. Комсомольская, ст. "Старт"

Картографические материалы

№ 102

Приложение N 3
к Порядку согласования схем
размещения рекламных конструкций
на территории муниципальных
образований Московской области

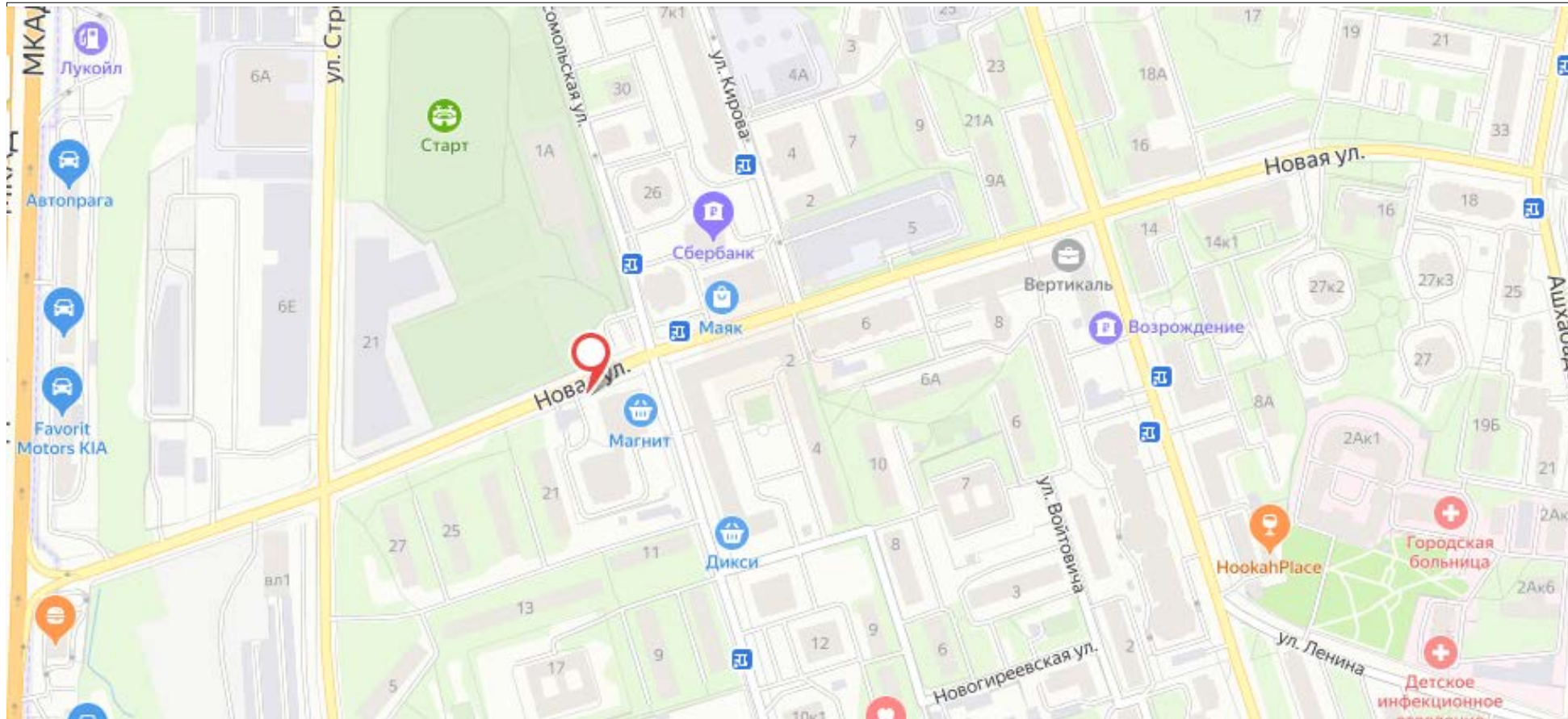

Адрес: г.Реутов, ул. Новая, пересечение с ул. Комсомольская, ст. "Старт"

Приложение N 3
к Порядку согласования схем
размещения рекламных конструкций
на территории муниципальных
образований Московской области

Сторона А



Сторона Б

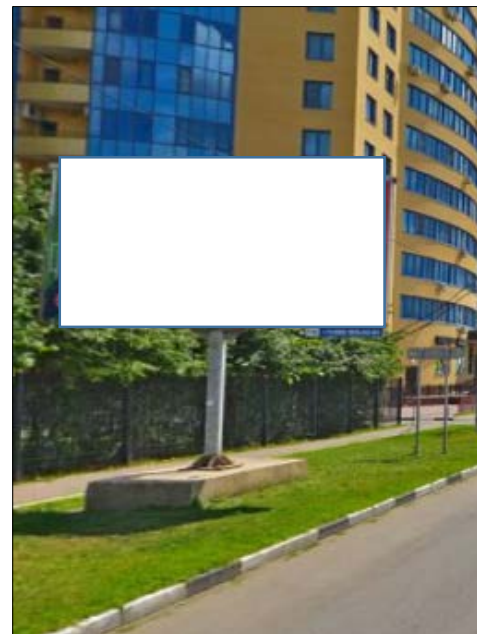

Картографические материалы

№ 103

Приложение N 3
к Порядку согласования схем
размещения рекламных конструкций
на территории муниципальных
образований Московской области

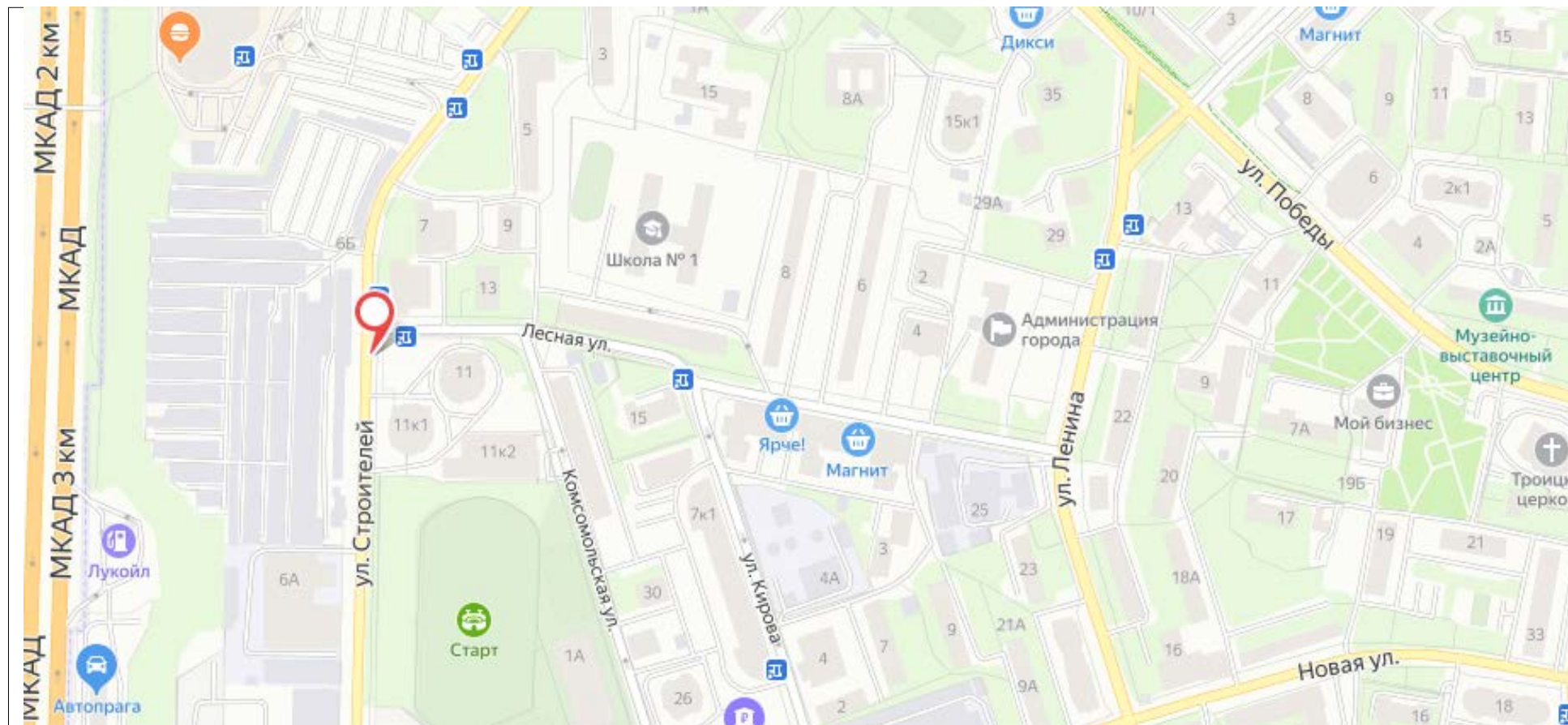

Адрес: г.Реутов, ул. Строителей, поворот на ул. Лесная

Приложение N 3
к Порядку согласования схем
размещения рекламных конструкций
на территории муниципальных
образований Московской области

Сторона А

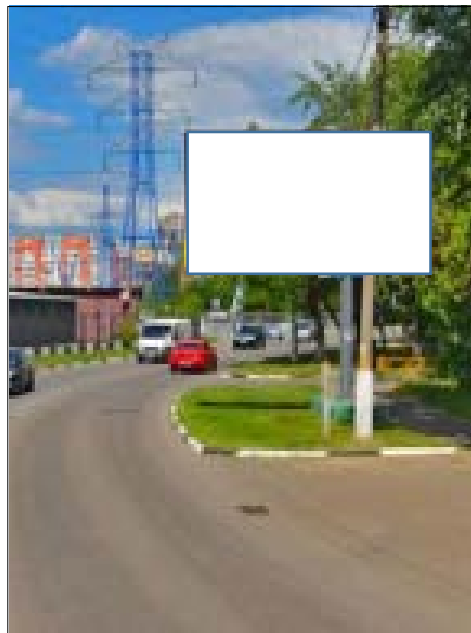

Сторона Б



Картографические материалы

Приложение N 3
к Порядку согласования схем
размещения рекламных конструкций
на территории муниципальных
образований Московской области

№ 104

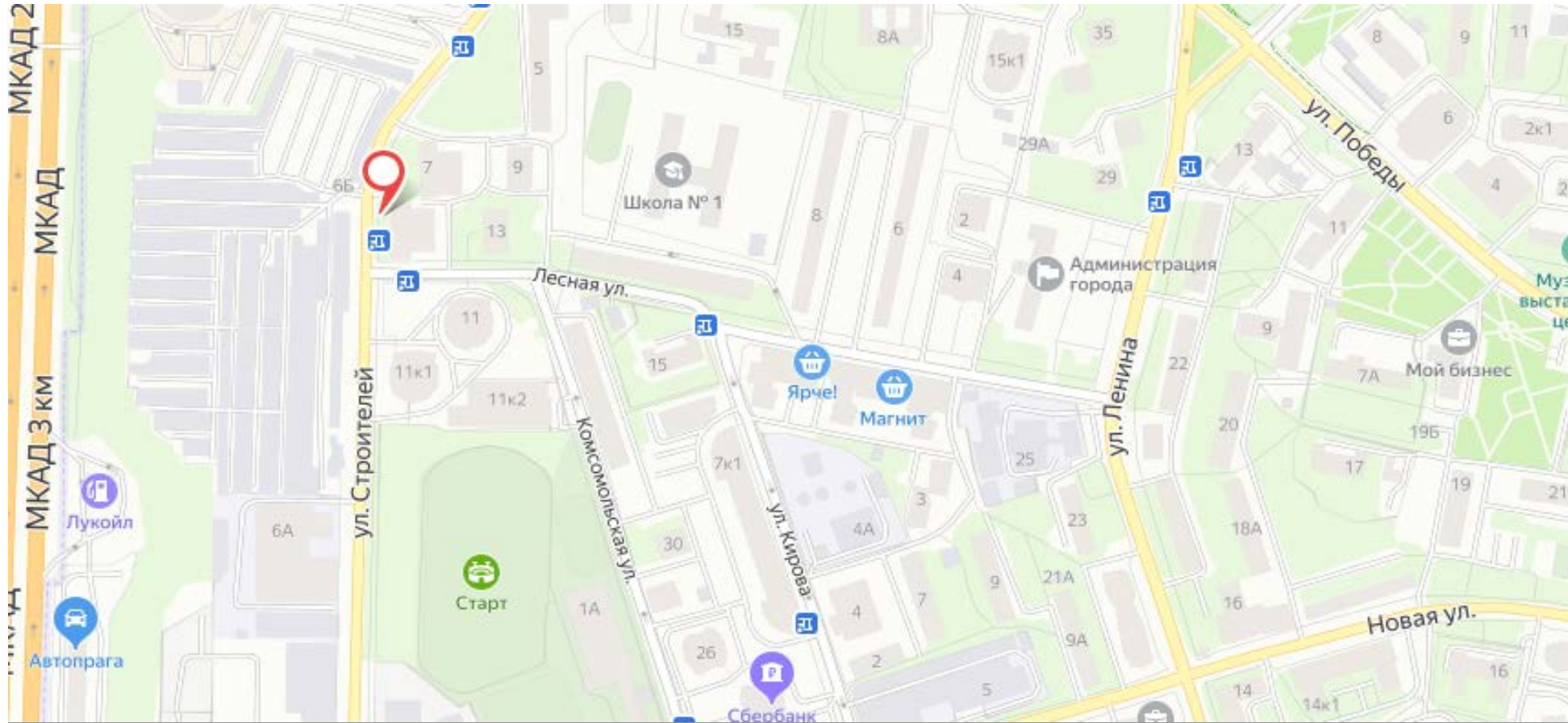

Адрес: г.Реутов, ул. Строителей,д.7 (ТЦ"Шоколад")

Приложение N 3
к Порядку согласования схем
размещения рекламных конструкций
на территории муниципальных
образований Московской области

Сторона А



Сторона Б



Картографические материалы

№ 105

Приложение N 3
к Порядку согласования схем
размещения рекламных конструкций
на территории муниципальных
образований Московской области

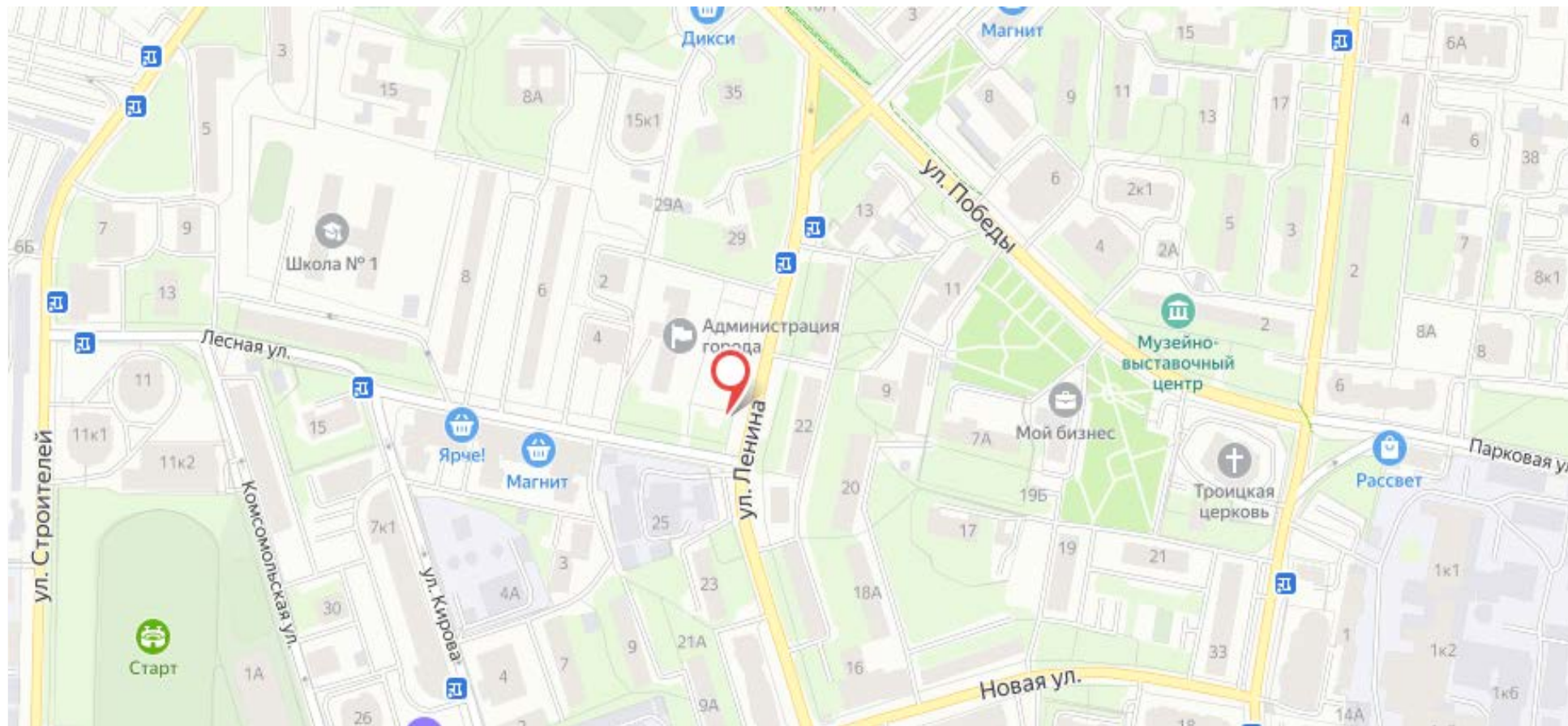

Адрес: г.Реутов, ул. Ленина, д.27

Сторона А



Сторона Б

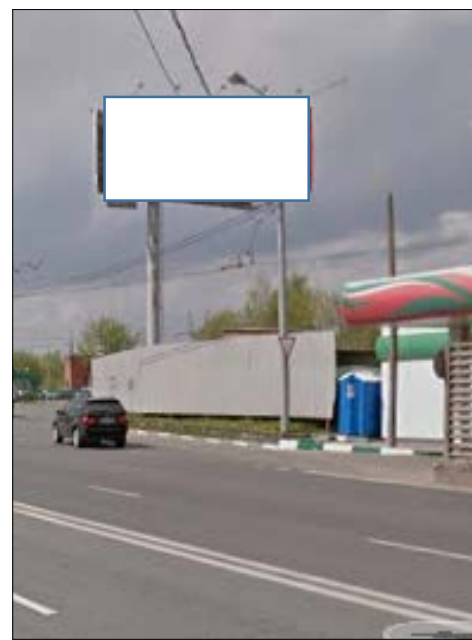

Картографические материалы

№ 106

Приложение N 3
к Порядку согласования схем
размещения рекламных конструкций
на территории муниципальных
образований Московской области

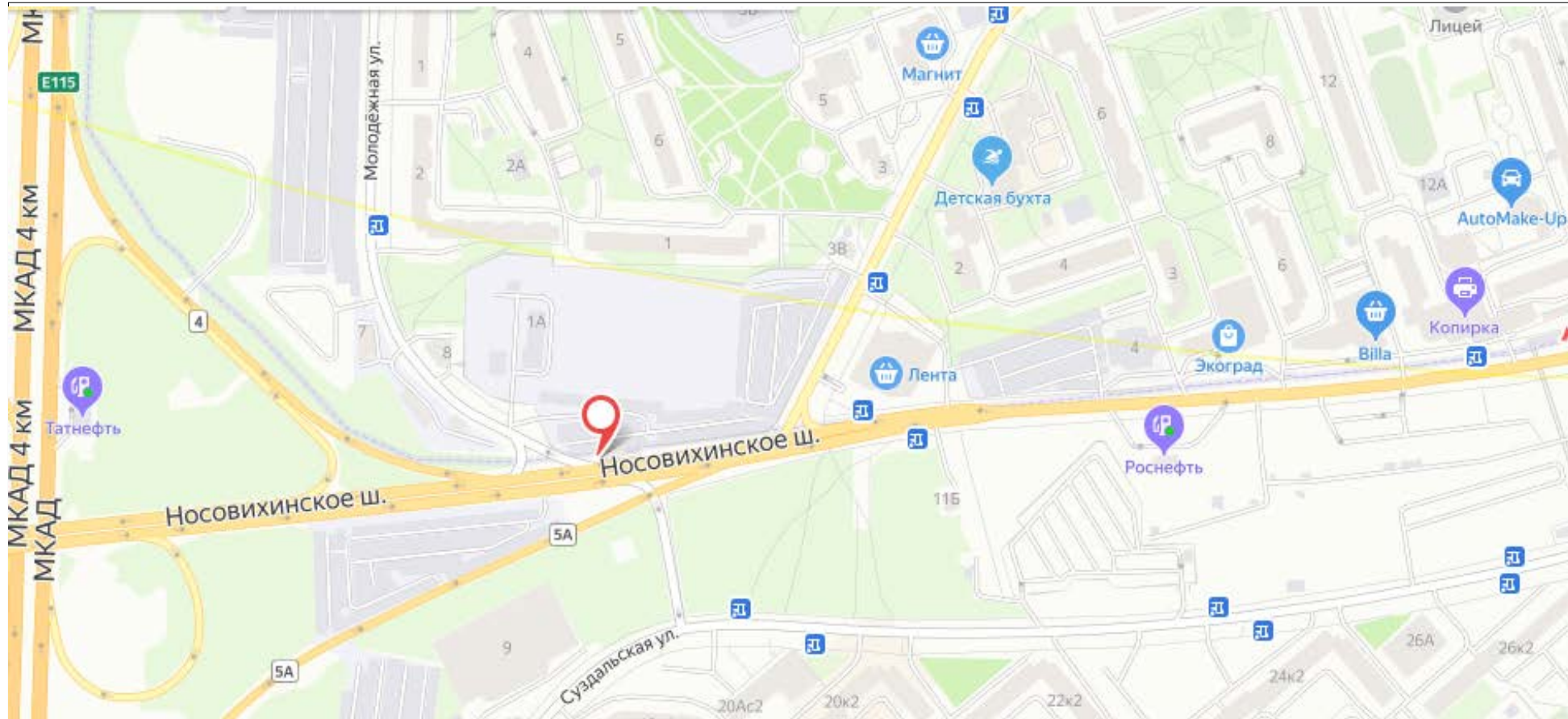

Адрес: г.Реутов, Носовихинское шоссе, пересечение с ул. Молодежная, 100м от МКАД

Сторона А



Сторона Б



Картографические материалы

№ 107

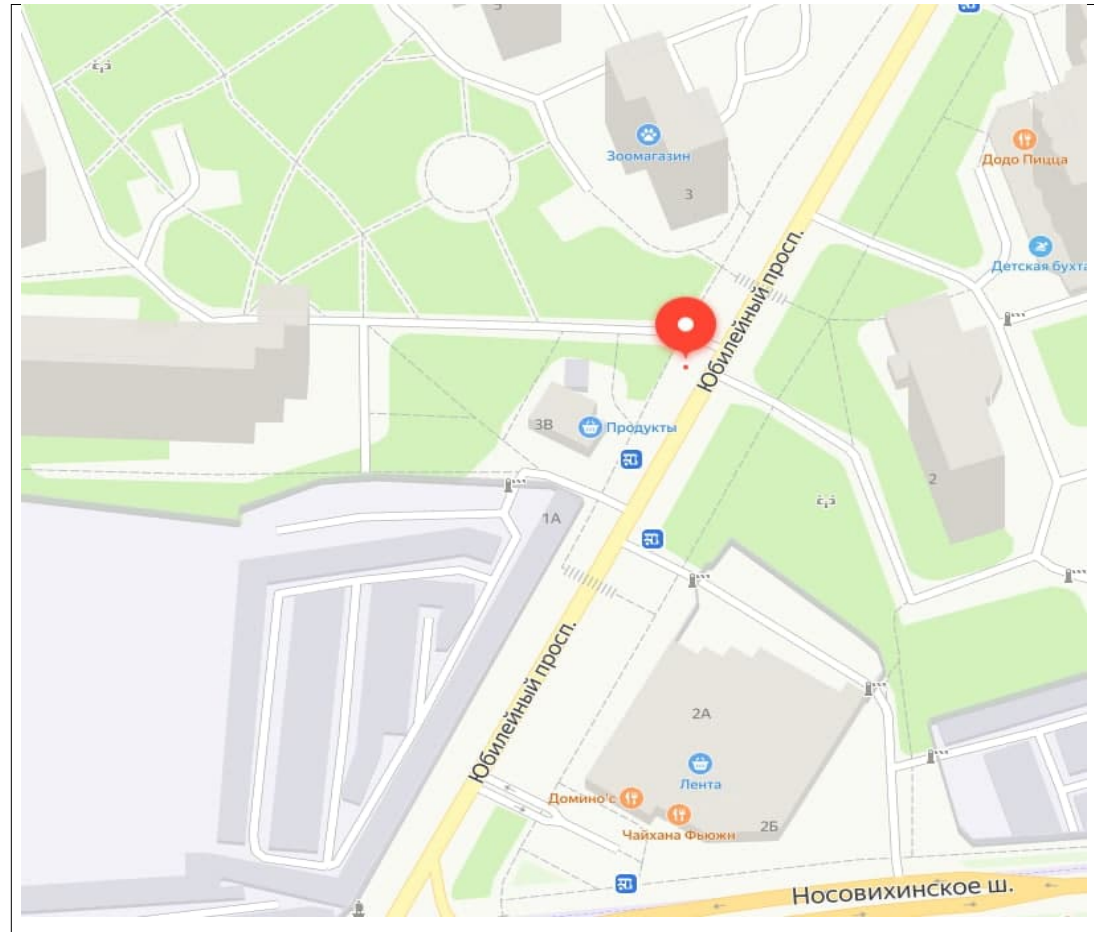

Адрес: г.Реутов, Юбилейный пр-т, д. 3 поворот на ул. Молодежная (справа)

Приложение N 3
к Порядку согласования схем
размещения рекламных конструкций
на территории муниципальных
образований Московской области

Сторона А

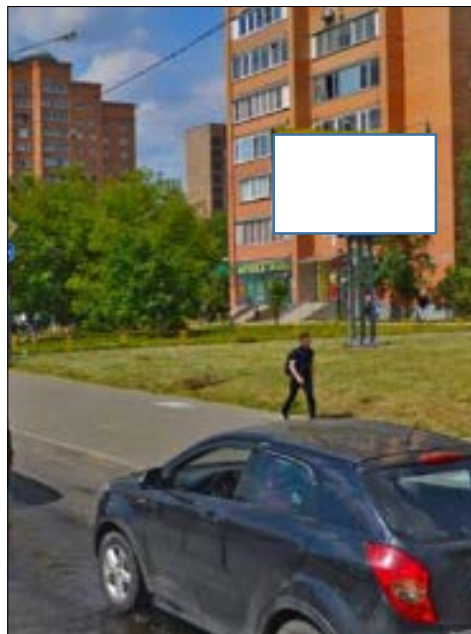

Сторона Б



Картографические материалы

№ 108

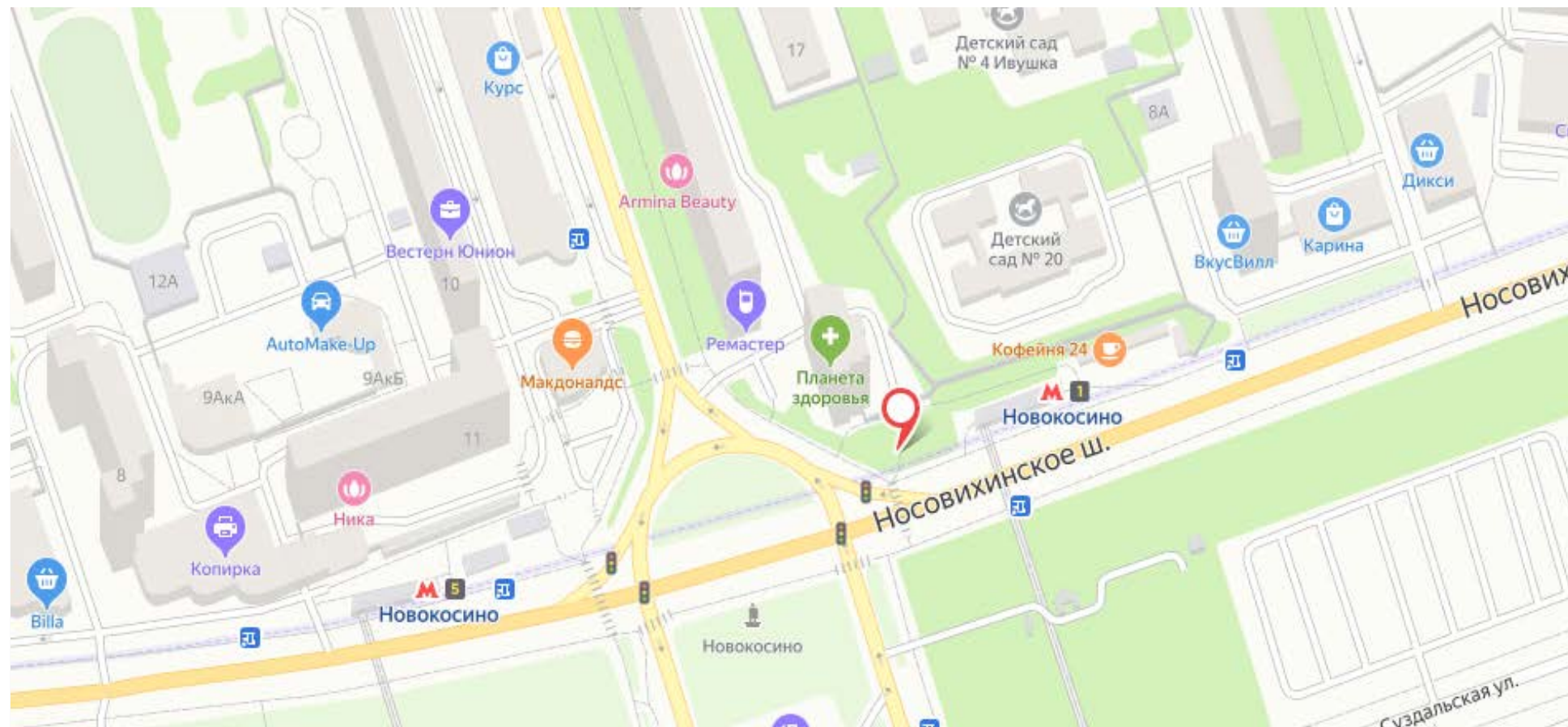

Адрес: г.Реутов, Носовихинское ш., 100 м до пересечение с ул. Южной д.19

Приложение N 3
к Порядку согласования схем
размещения рекламных конструкций
на территории муниципальных
образований Московской области

Сторона А



Сторона Б



Картографические материалы

№ 109

Приложение N 3
к Порядку согласования схем
размещения рекламных конструкций
на территории муниципальных
образований Московской области

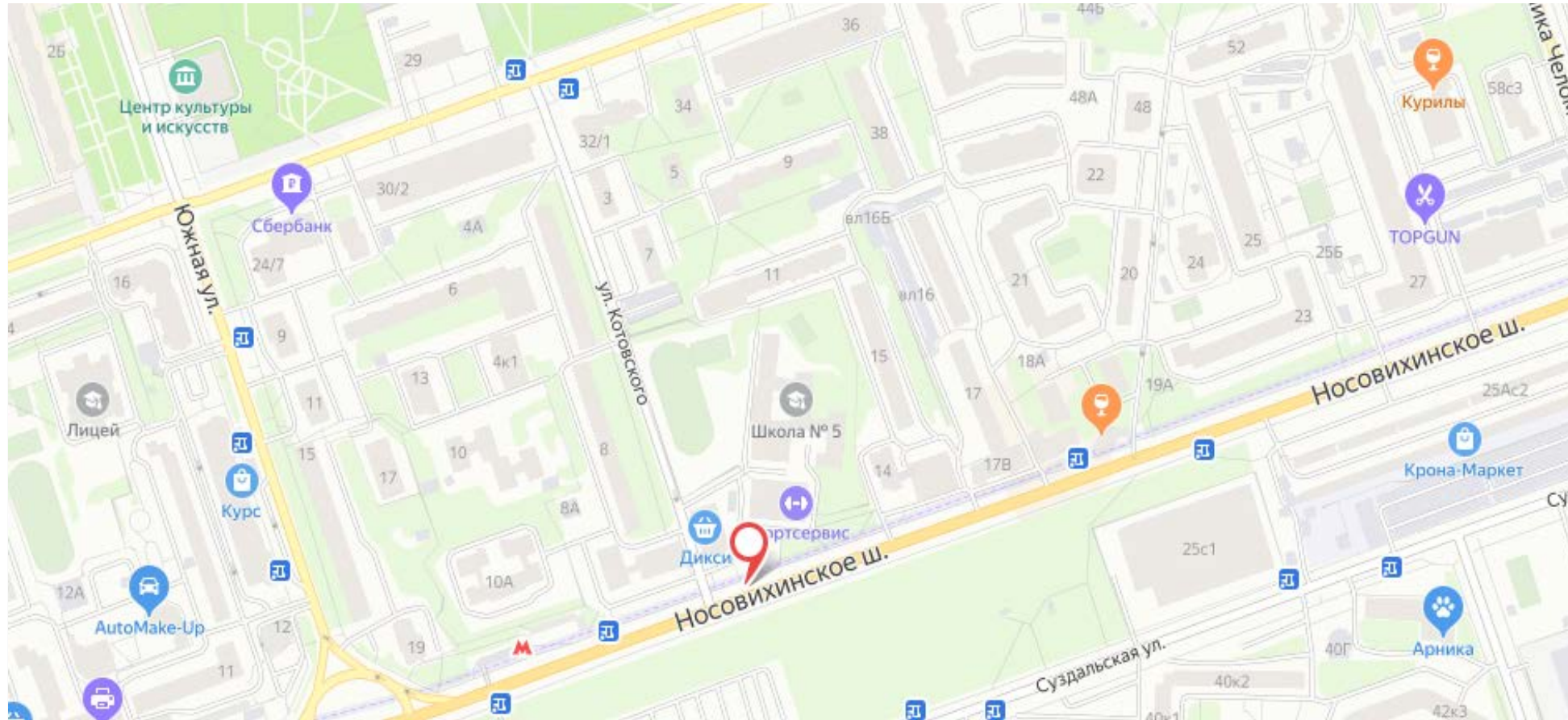

Адрес: г.Реутов, Носовихинское ш., д.13 В пересечение с ул. Котовского

Приложение N 3
к Порядку согласования схем
размещения рекламных конструкций
на территории муниципальных
образований Московской области

Сторона А



Сторона Б



№ 110

Адрес: г.Реутов, Носовихинское ш., д.13А

Картографические материалы

№ 110

Приложение N 3
к Порядку согласования схем
размещения рекламных конструкций
на территории муниципальных
образований Московской области

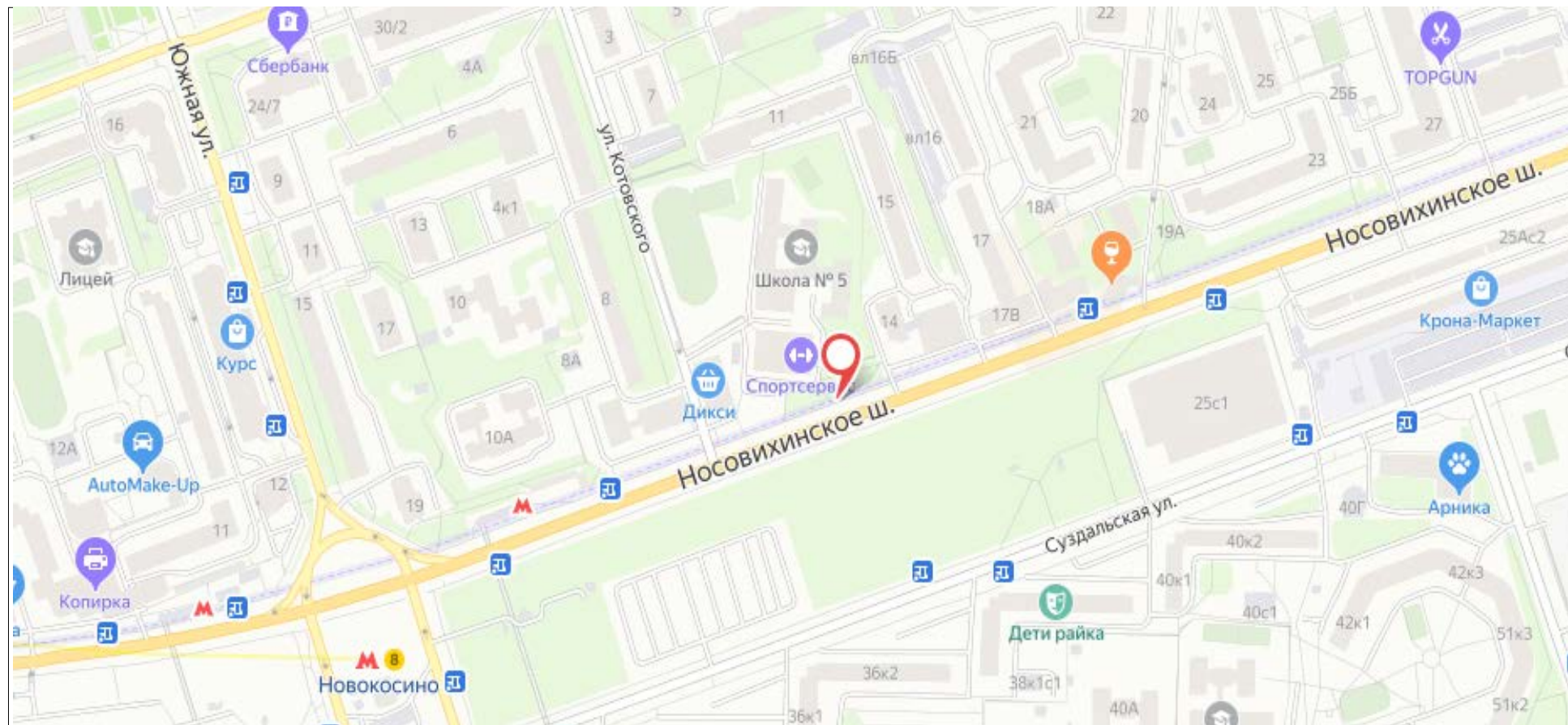

Адрес: г.Реутов, Носовихинское ш., д.13А

Сторона А

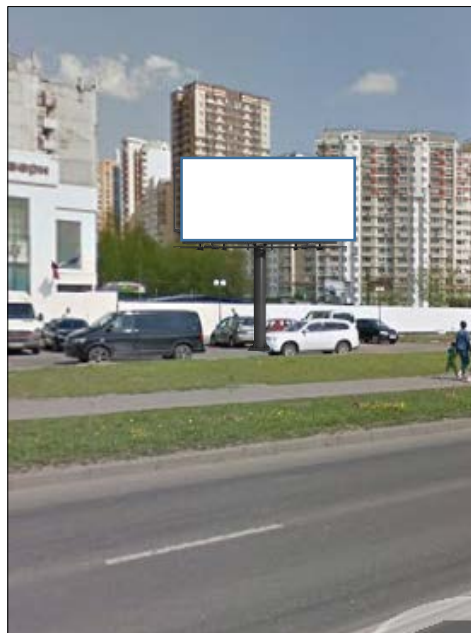

Сторона Б

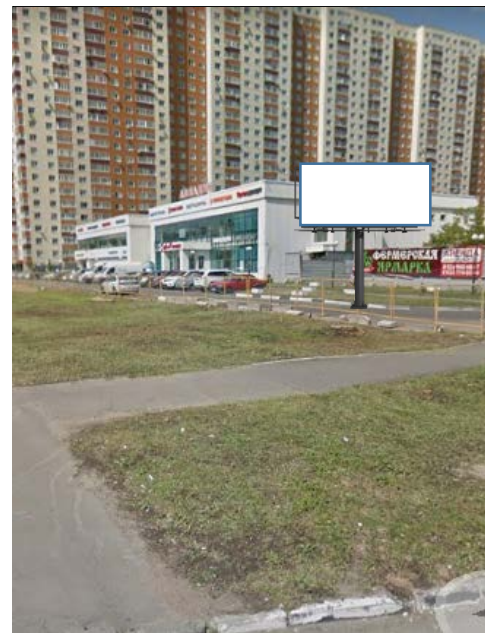

Картографические материалы

№ 111

Приложение N 3
к Порядку согласования схем
размещения рекламных конструкций
на территории муниципальных
образований Московской области

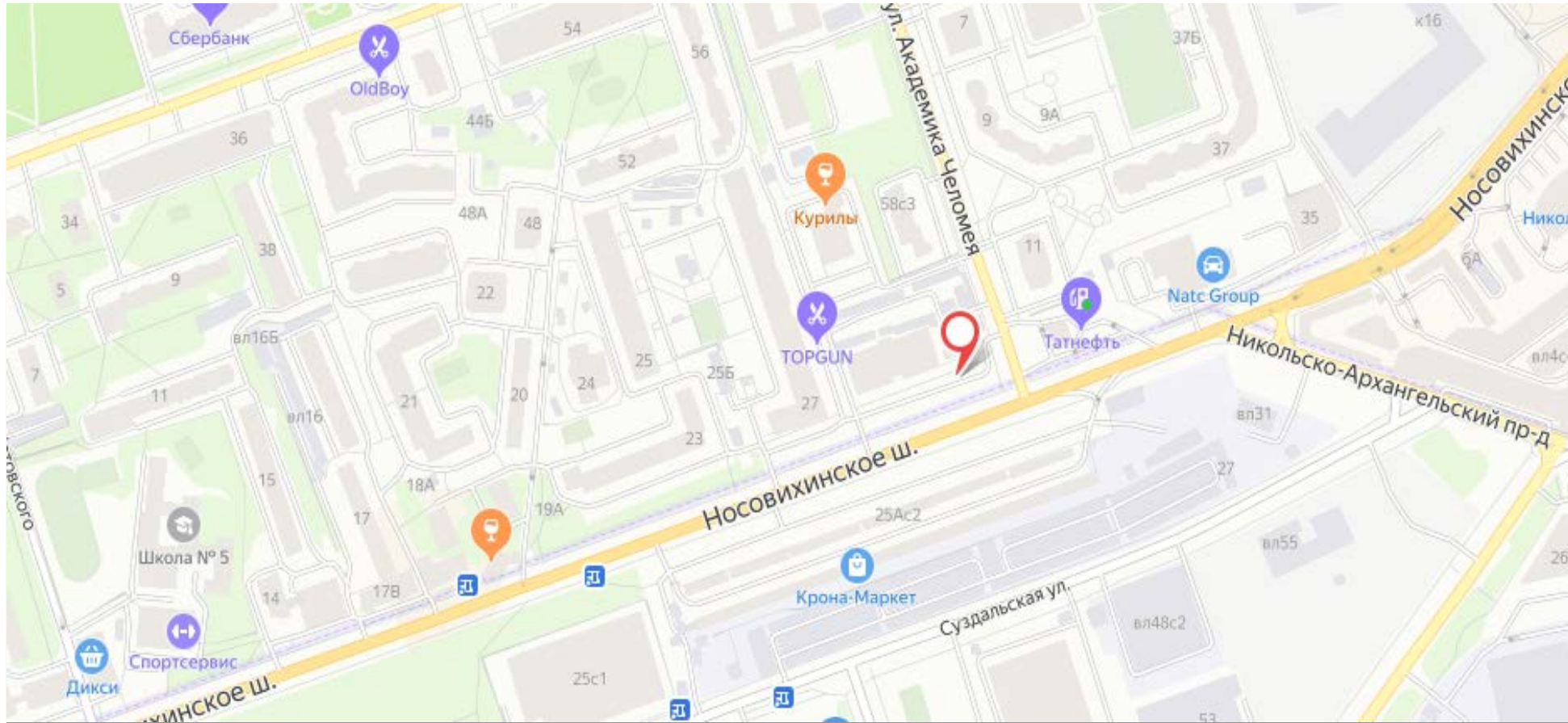

Адрес: г.Реутов, ул. Челомея, д. 12, ТЦ "Алладин"

Сторона А



Сторона Б

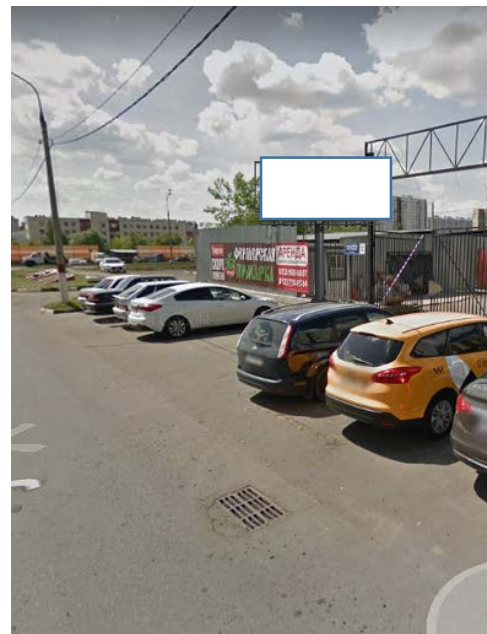

Картографические материалы

№ 112

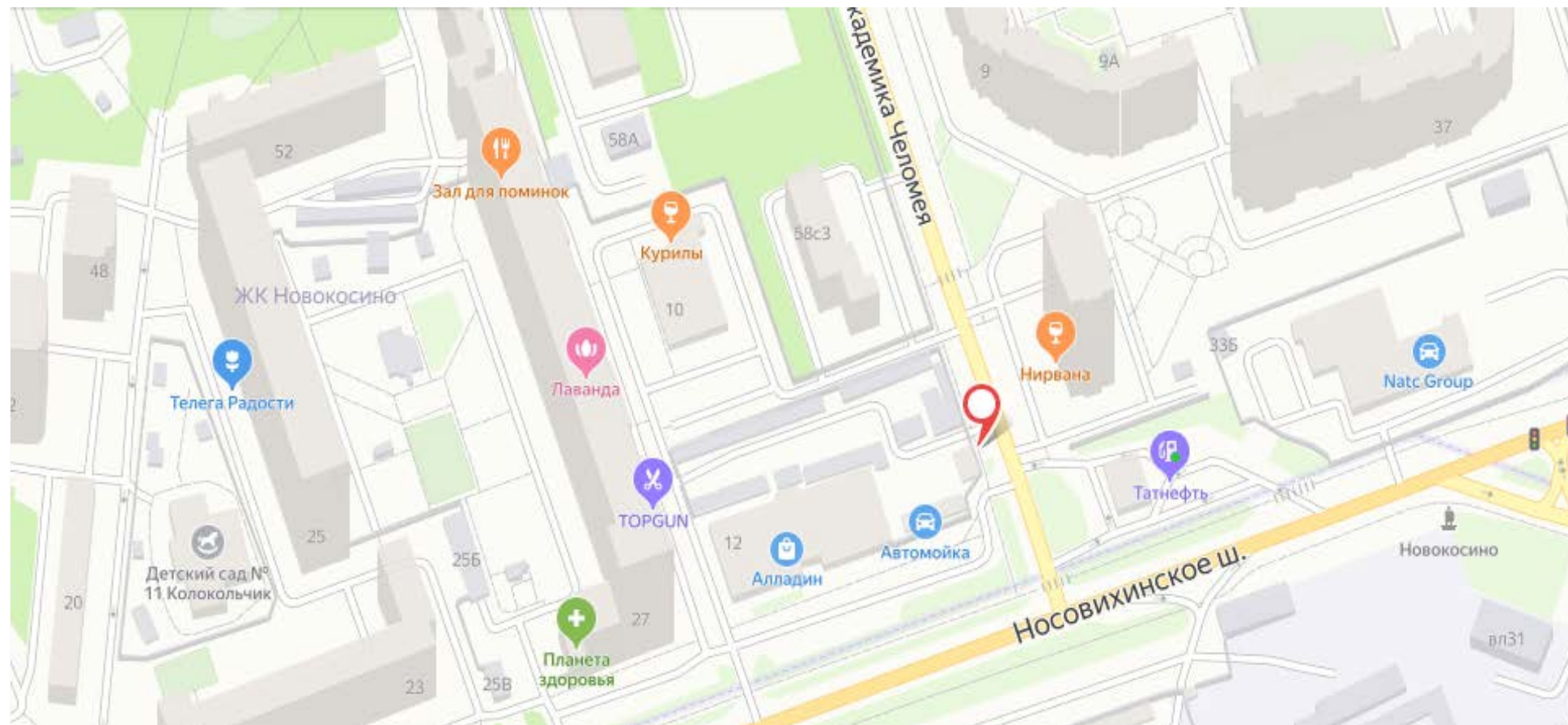

Адрес: г.Реутов, ул. Челомея, д. 12, ТЦ "Алладин" (напротив д.11)

Приложение N 3
к Порядку согласования схем
размещения рекламных конструкций
на территории муниципальных
образований Московской области

Сторона А



Сторона Б



Картографические материалы

№ 113

Приложение N 3
к Порядку согласования схем
размещения рекламных конструкций
на территории муниципальных
образований Московской области

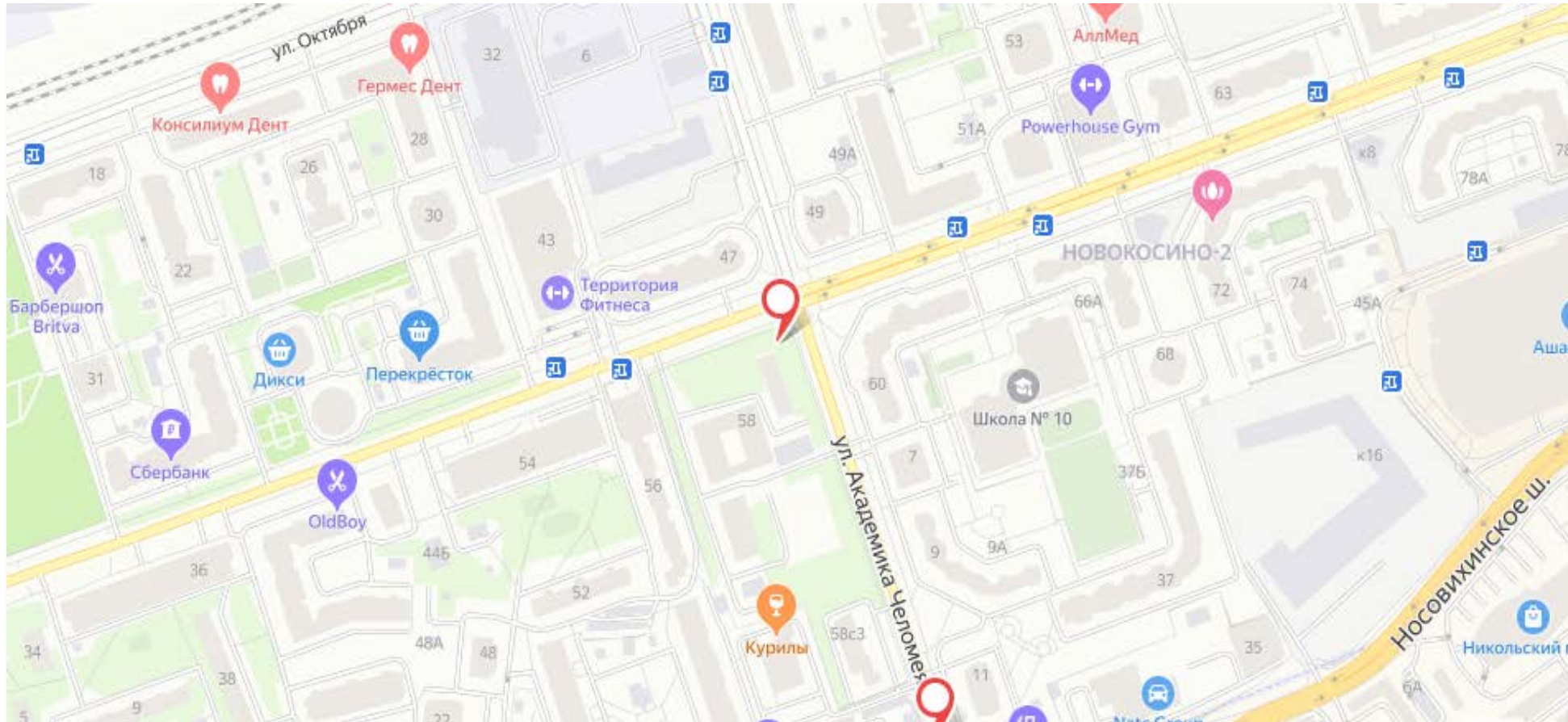

Адрес: г.Реутов, Юбилейный проспект, д.58

Приложение N 3
к Порядку согласования схем
размещения рекламных конструкций
на территории муниципальных
образований Московской области

Сторона А

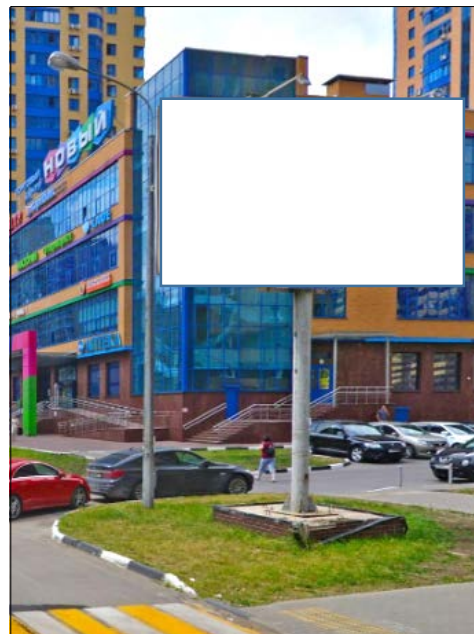

Сторона Б

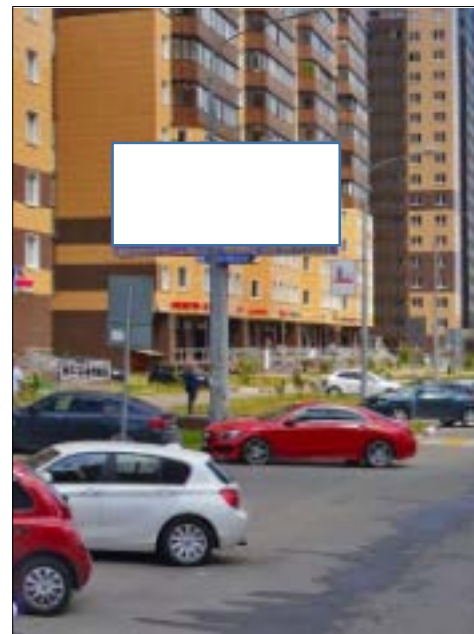

Картографические материалы

№ 115

Приложение N 3
к Порядку согласования схем
размещения рекламных конструкций
на территории муниципальных
образований Московской области

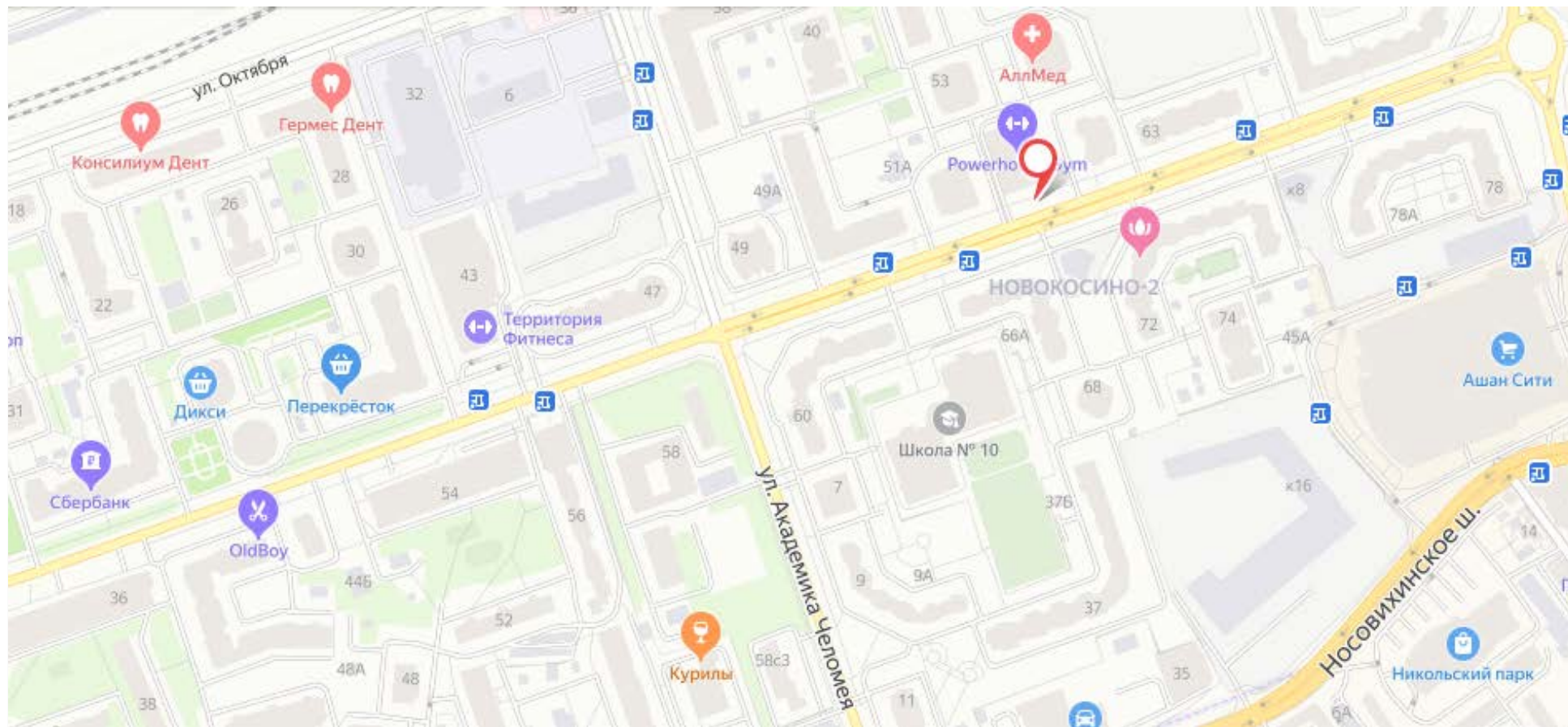

Адрес: г.Реутов, Юбилейный пр-т, д.57

Приложение N 3
к Порядку согласования схем
размещения рекламных конструкций
на территории муниципальных
образований Московской области

Сторона А



Сторона Б

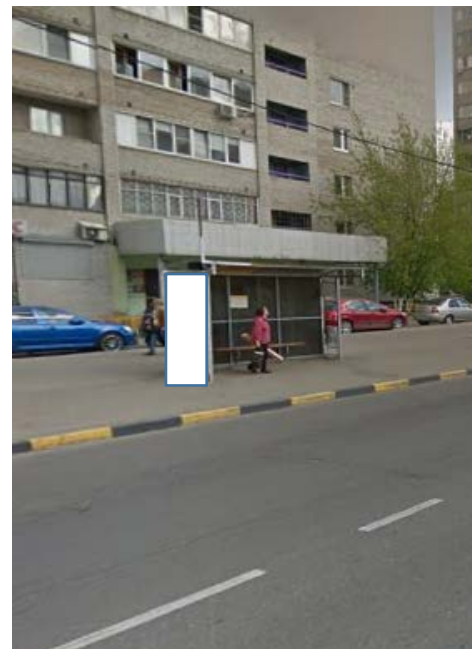

Картографические материалы

№ 116

Приложение N 3
к Порядку согласования схем
размещения рекламных конструкций
на территории муниципальных
образований Московской области

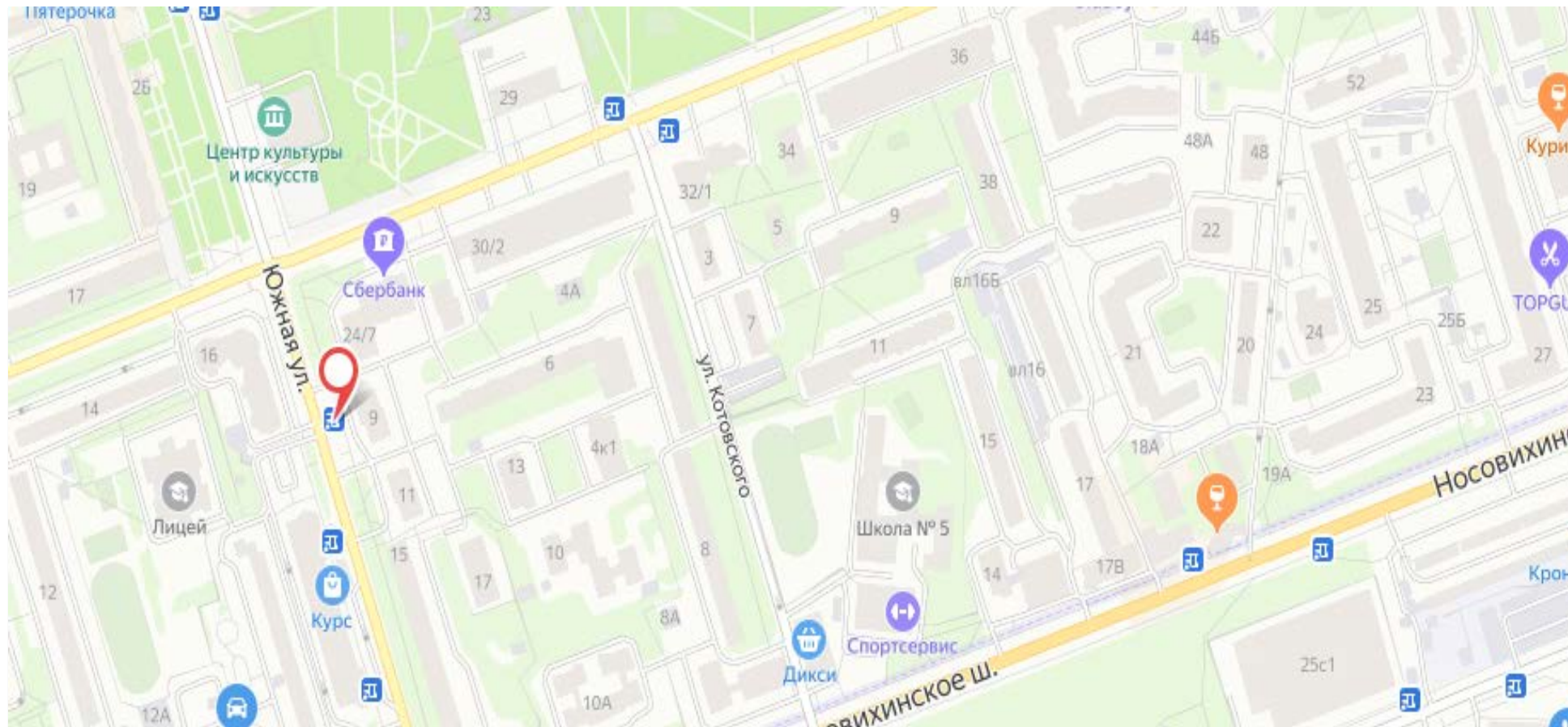

Адрес: г.Реутов, ул. Южная, д. 9

Приложение N 3
к Порядку согласования схем
размещения рекламных конструкций
на территории муниципальных
образований Московской области

Сторона А

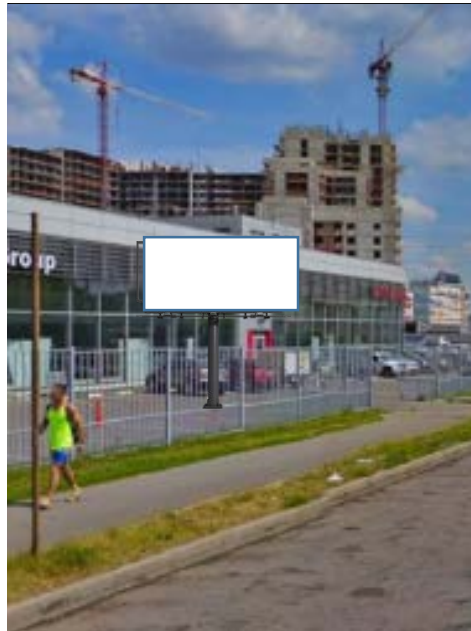

Сторона Б



№ 117

Адрес: г.Реутов, Носовихинское ш., д.33А

Картографические материалы

№ 117

Приложение N 3
к Порядку согласования схем
размещения рекламных конструкций
на территории муниципальных
образований Московской области

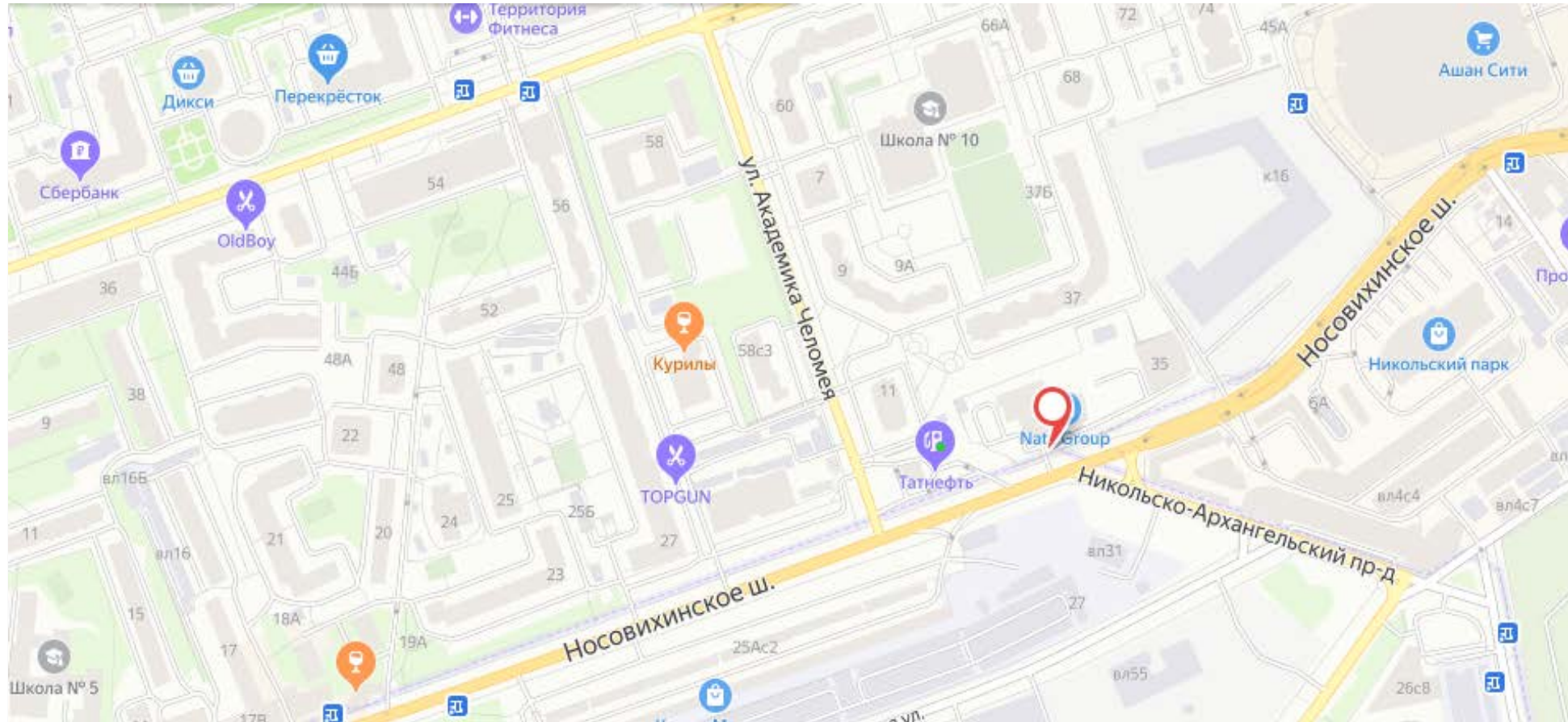

Адрес: г.Реутов, Носовихинское ш., д.33А

Приложение N 3
к Порядку согласования схем
размещения рекламных конструкций
на территории муниципальных
образований Московской области

Сторона А

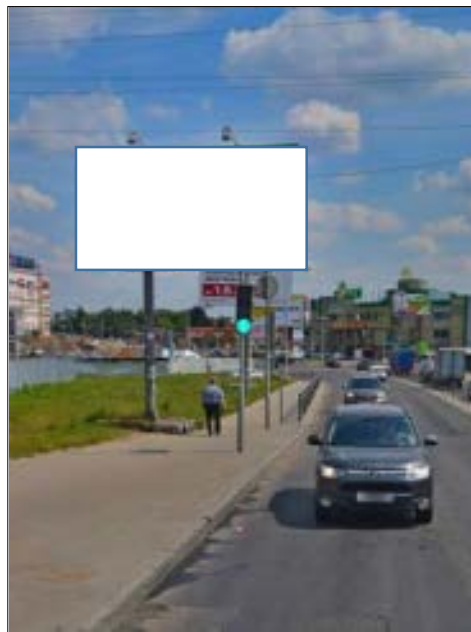

Сторона Б



Картографические материалы

№ 118

Приложение N 3
к Порядку согласования схем
размещения рекламных конструкций
на территории муниципальных
образований Московской области

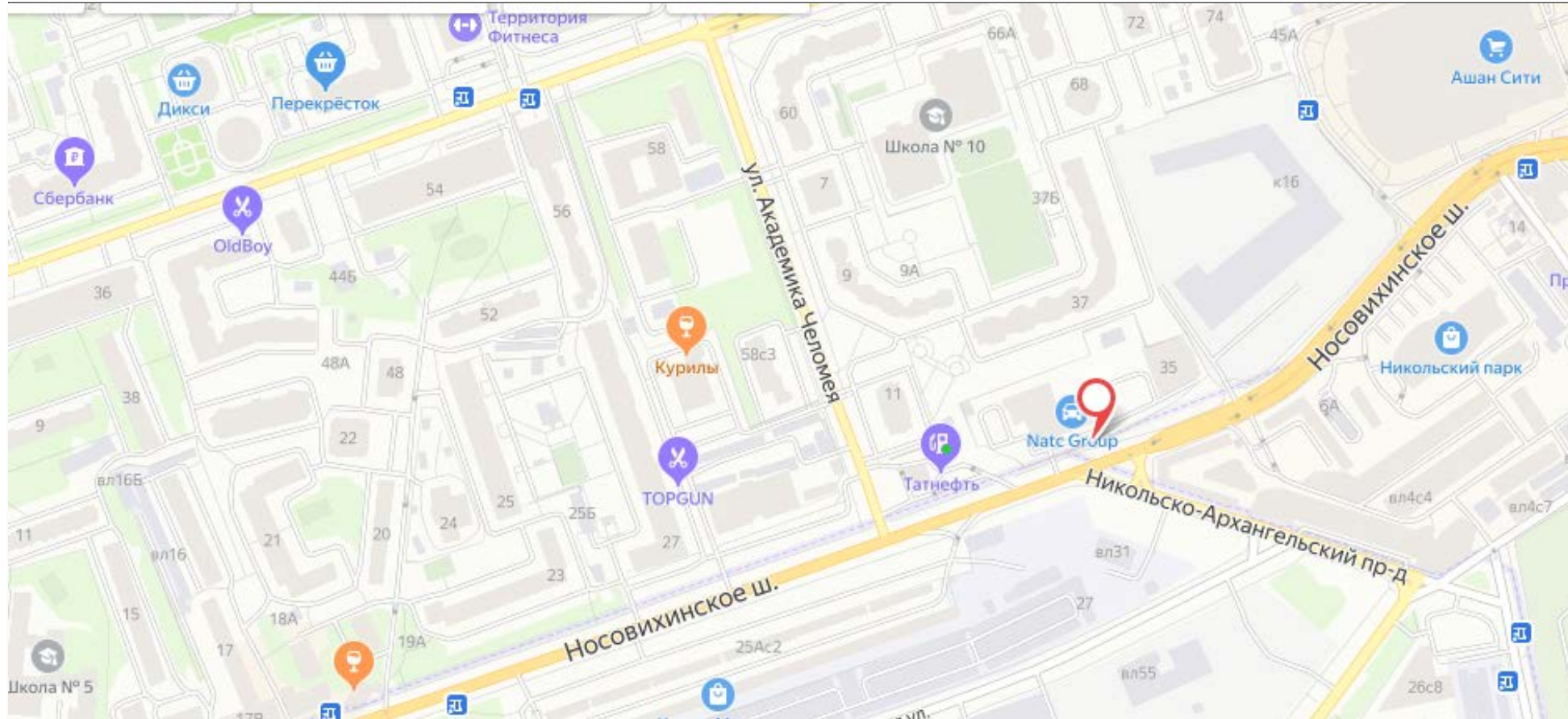

Адрес: г.Реутов, Носовихинское ш., д.33А

Приложение N 3
к Порядку согласования схем
размещения рекламных конструкций
на территории муниципальных
образований Московской области

Сторона А



Сторона Б



Картографические материалы

№ 119

Приложение N 3
к Порядку согласования схем
размещения рекламных конструкций
на территории муниципальных
образований Московской области

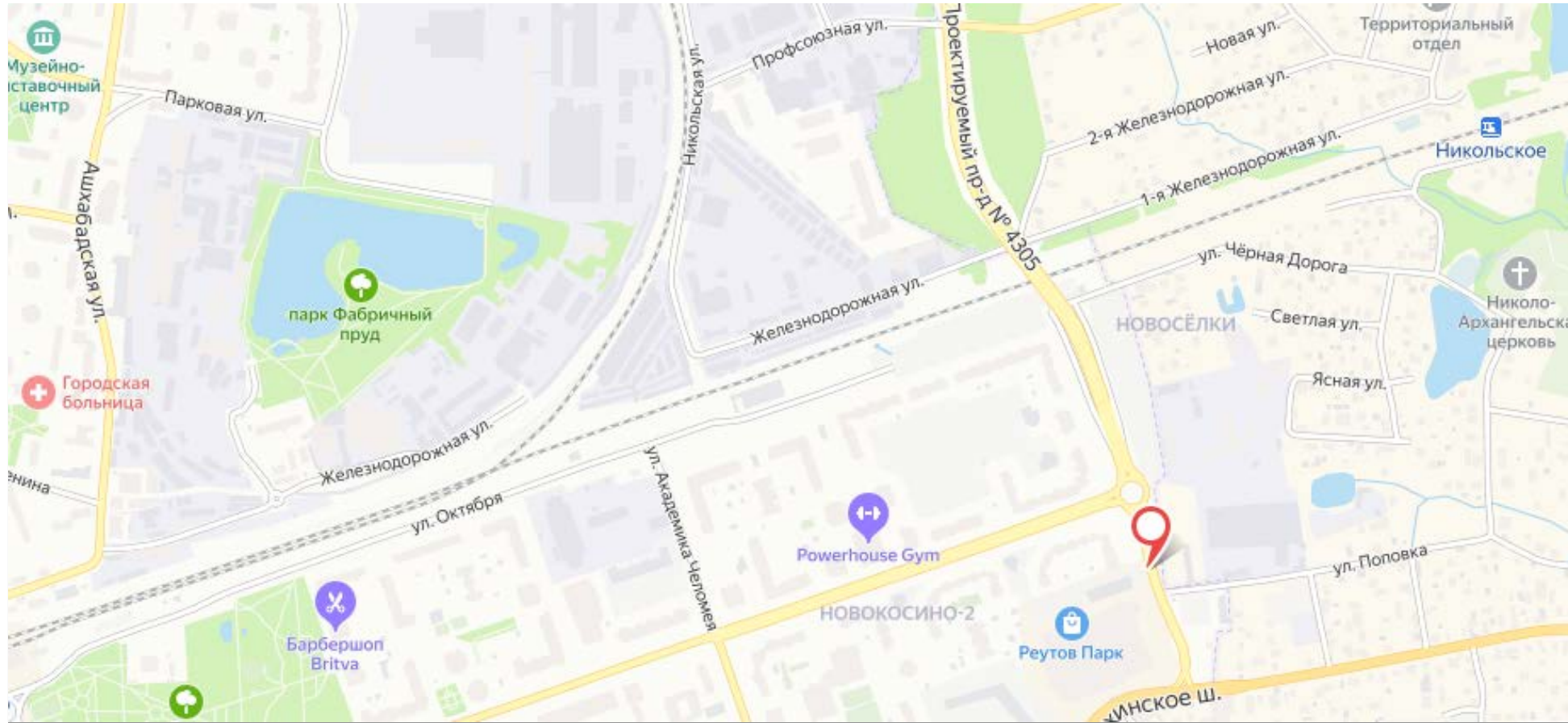

Адрес: г.Реутов, Проектируемый проезд ТРЦ Реутов-Парк (въезд со стороны парковки)

Приложение N 3
к Порядку согласования схем
размещения рекламных конструкций
на территории муниципальных
образований Московской области

Сторона А

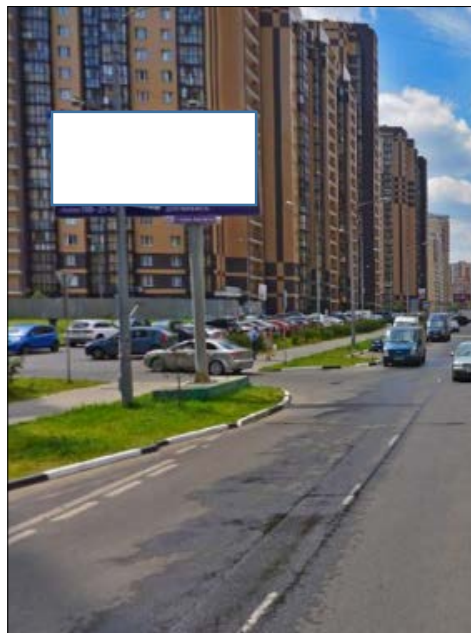

Сторона Б



№ 120

Адрес: г.Реутов, Юбилейный пр-т, д.78 (разворотный круг)

Картографические материалы

№ 120

Приложение N 3
к Порядку согласования схем
размещения рекламных конструкций
на территории муниципальных
образований Московской области

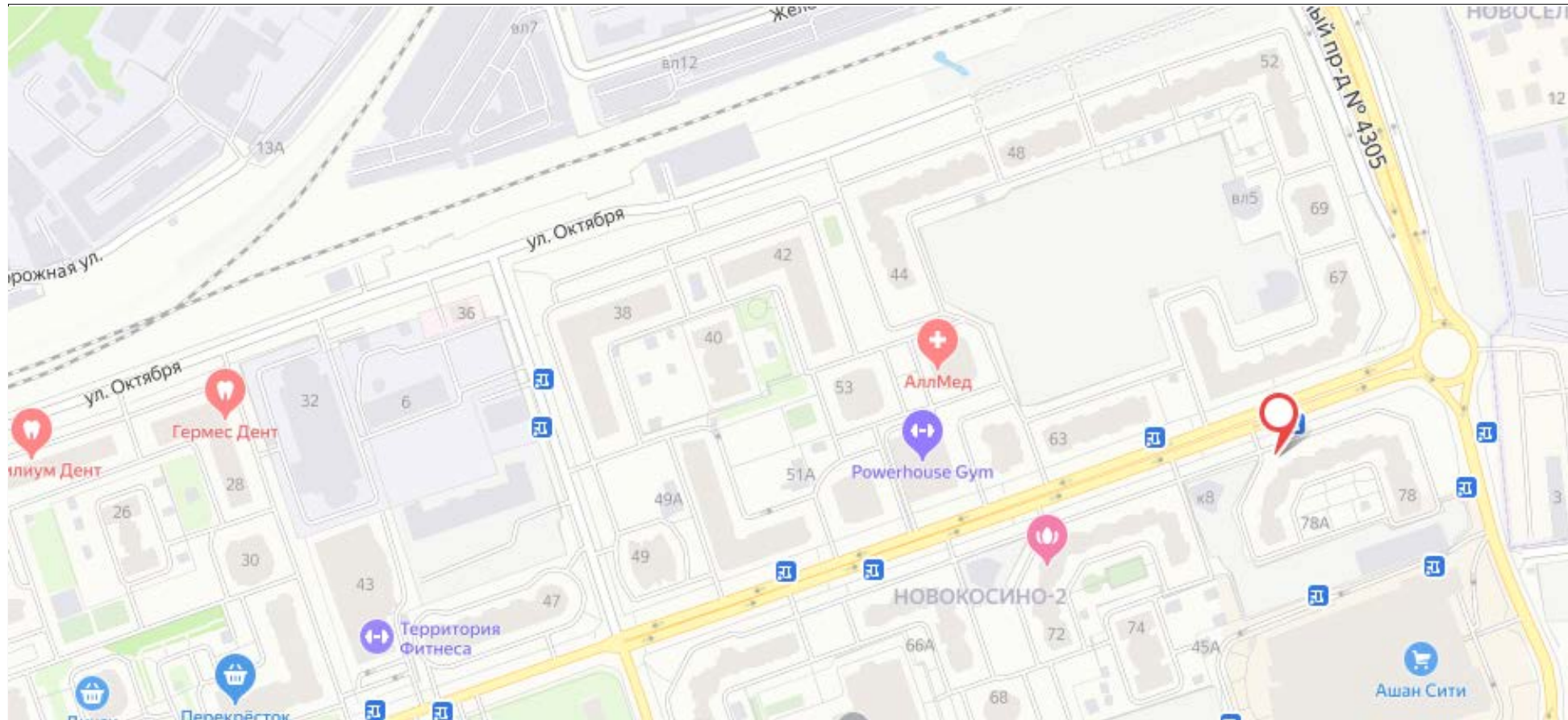

Адрес: г.Реутов, Юбилейный пр-т, д.78 (разворотный круг)

Приложение N 3
к Порядку согласования схем
размещения рекламных конструкций
на территории муниципальных
образований Московской области

Сторона А



Сторона Б



№ 121

Адрес: г.Реутов, Юбилейный проспект, д.63

Картографические материалы

№ 121

Приложение N 3
к Порядку согласования схем
размещения рекламных конструкций
на территории муниципальных
образований Московской области

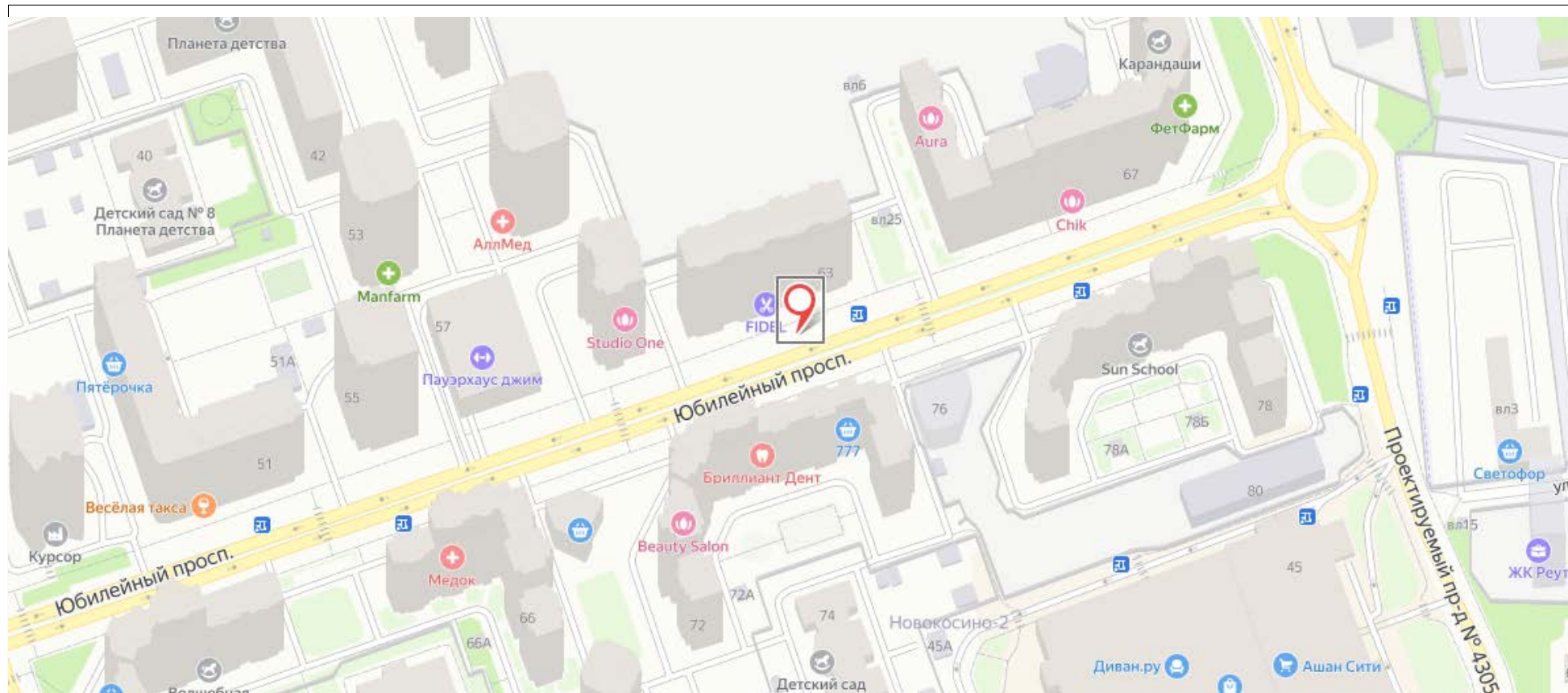

Адрес: г.Реутов, Юбилейный проспект, д.63

Сторона А



Сторона Б



Картографические материалы

№ 122

Приложение N 3
к Порядку согласования схем
размещения рекламных конструкций
на территории муниципальных
образований Московской области

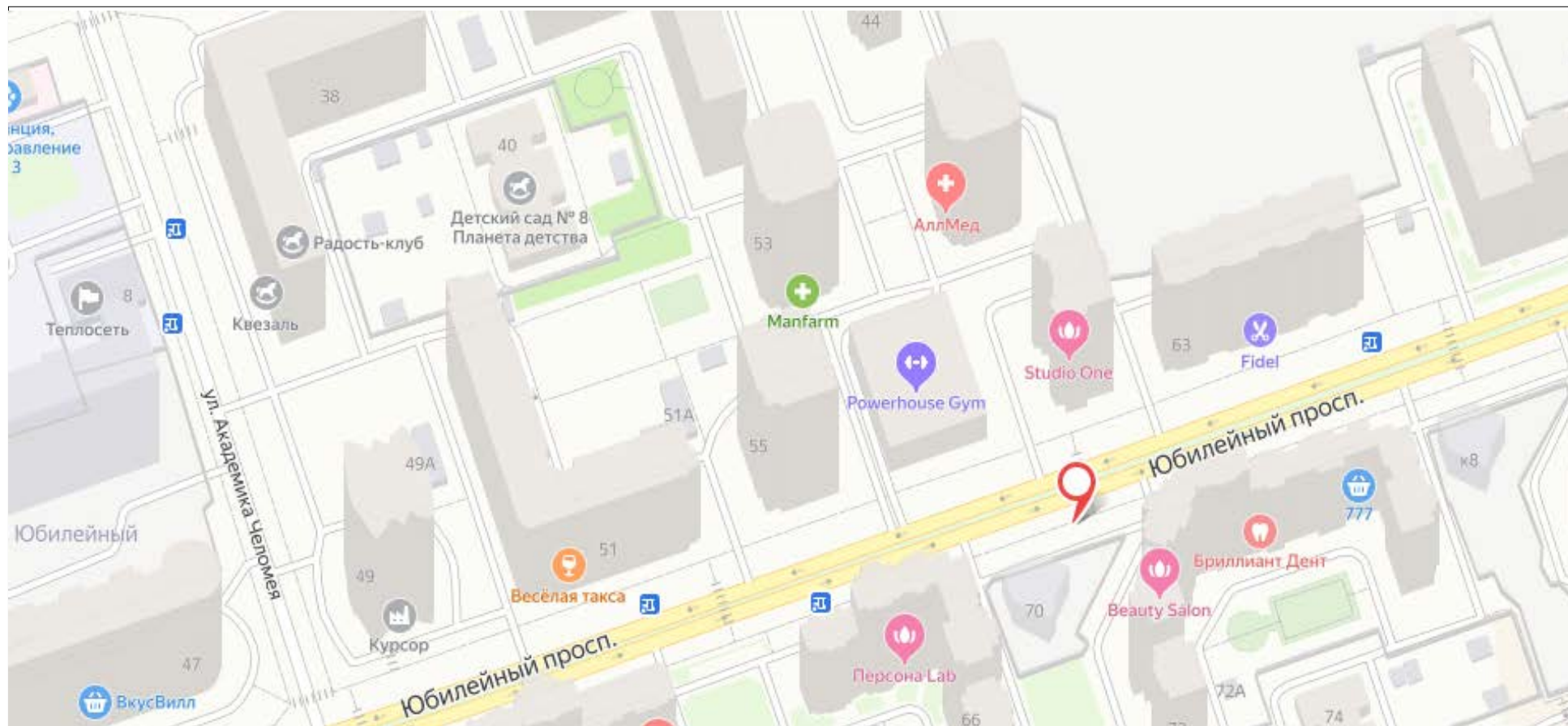

Адрес: г.Реутов, Юбилейный проспект, д.72

Сторона А

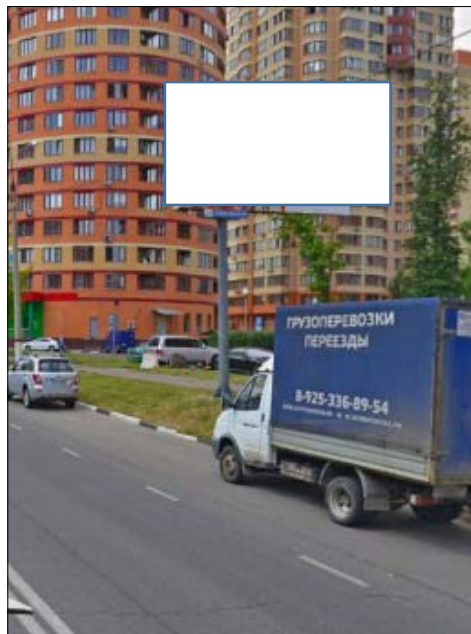

Сторона Б



Картографические материалы

№ 123

Приложение N 3
к Порядку согласования схем
размещения рекламных конструкций
на территории муниципальных
образований Московской области

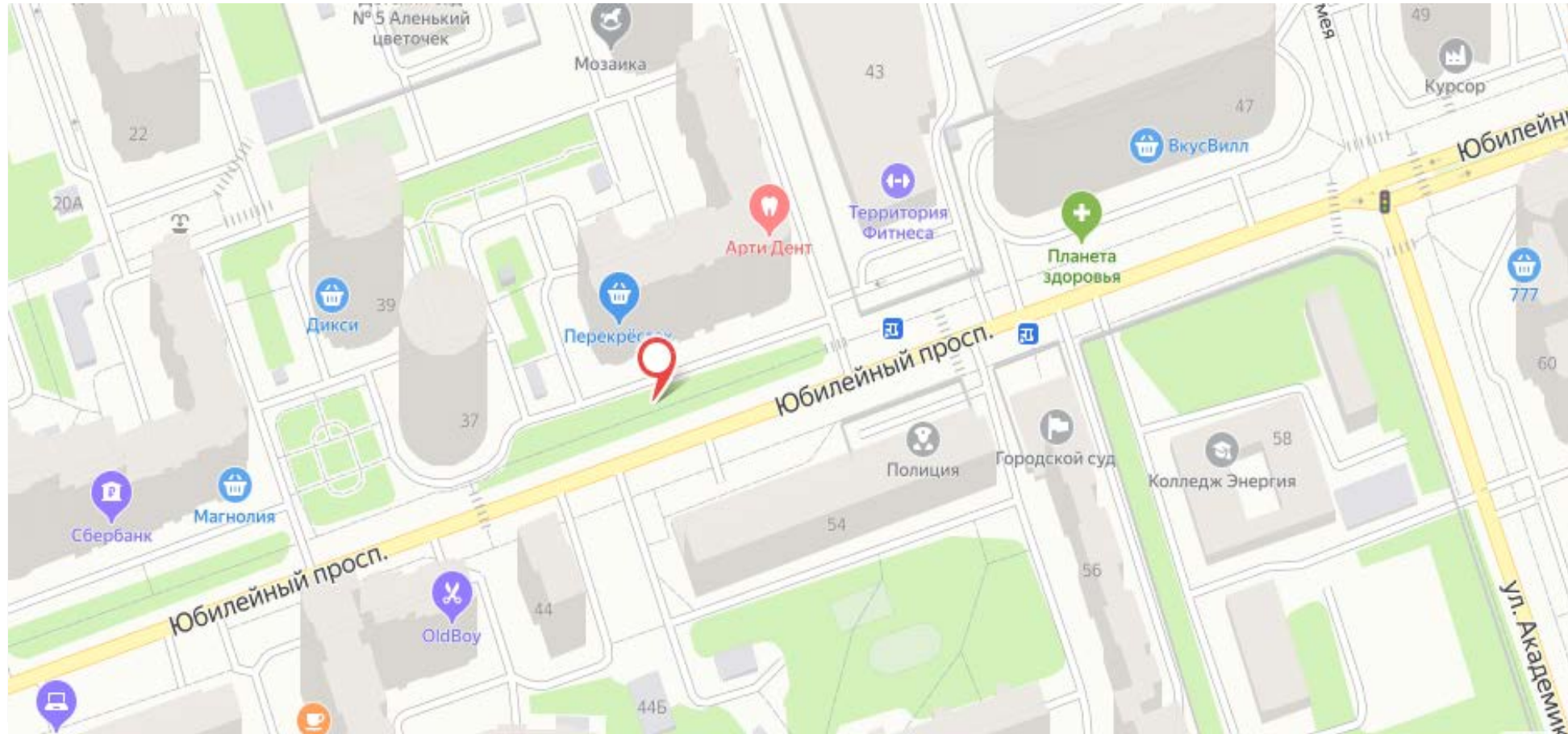

Адрес: г.Реутов, Юбилейный пр-т, д.41

Приложение N 3
к Порядку согласования схем
размещения рекламных конструкций
на территории муниципальных
образований Московской области

Сторона А



Сторона Б

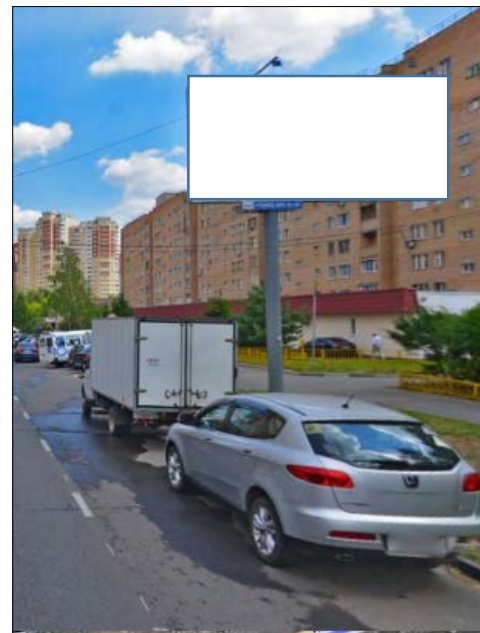

Картографические материалы

№ 124

Приложение N 3
к Порядку согласования схем
размещения рекламных конструкций
на территории муниципальных
образований Московской области

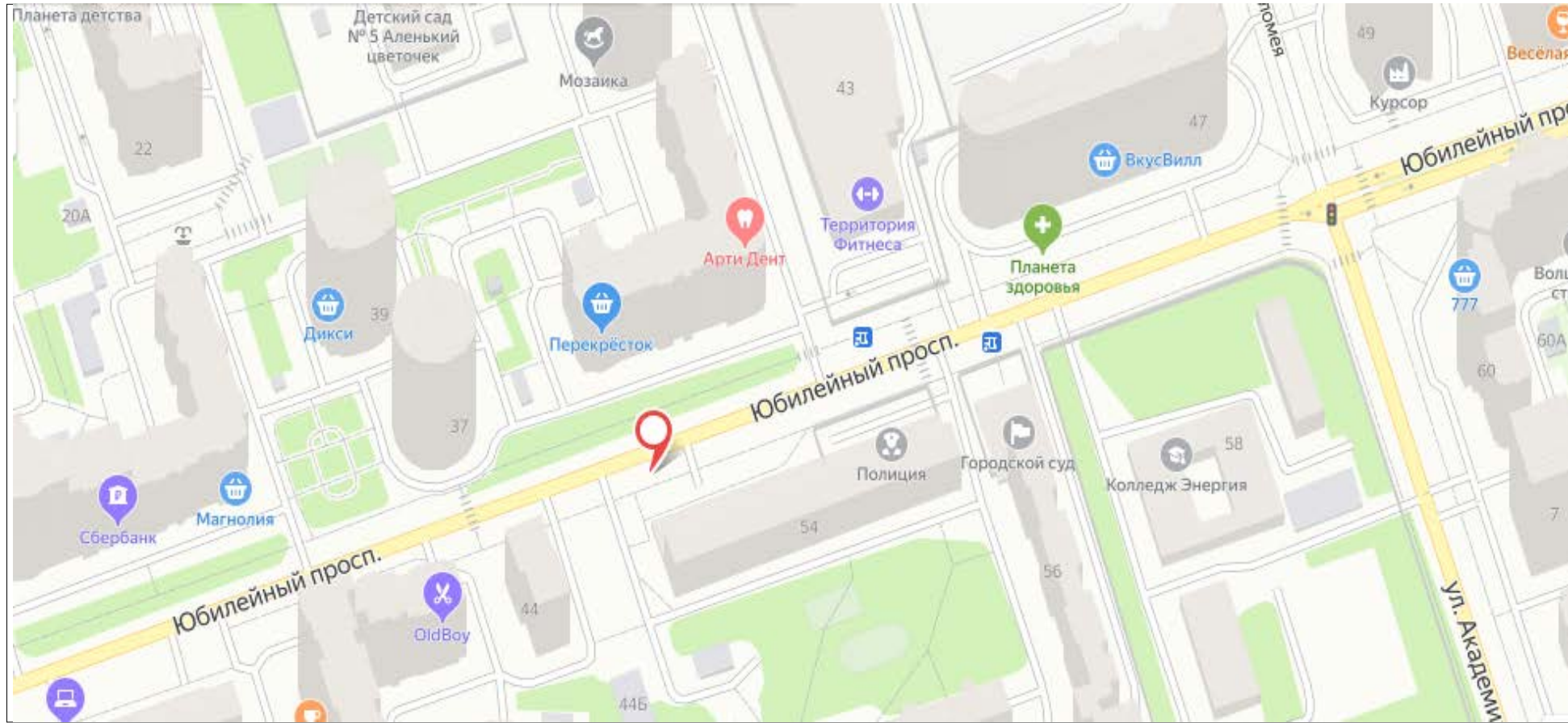

Адрес: г.Реутов, Юбилейный пр-т, напротив д. 54

Приложение N 3
к Порядку согласования схем
размещения рекламных конструкций
на территории муниципальных
образований Московской области

Сторона А

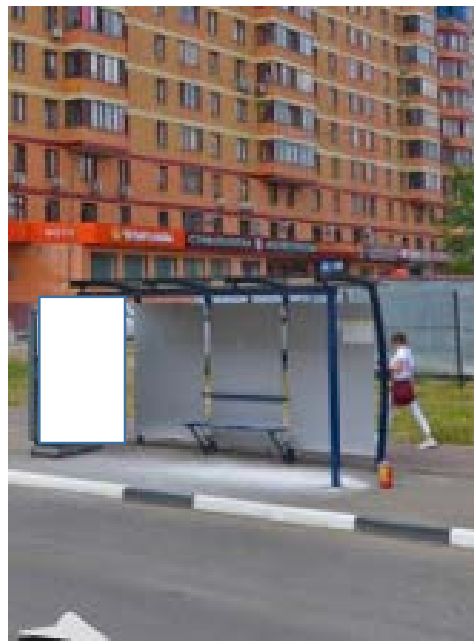

Сторона Б



Картографические материалы

№ 125

Приложение N 3
к Порядку согласования схем
размещения рекламных конструкций
на территории муниципальных
образований Московской области

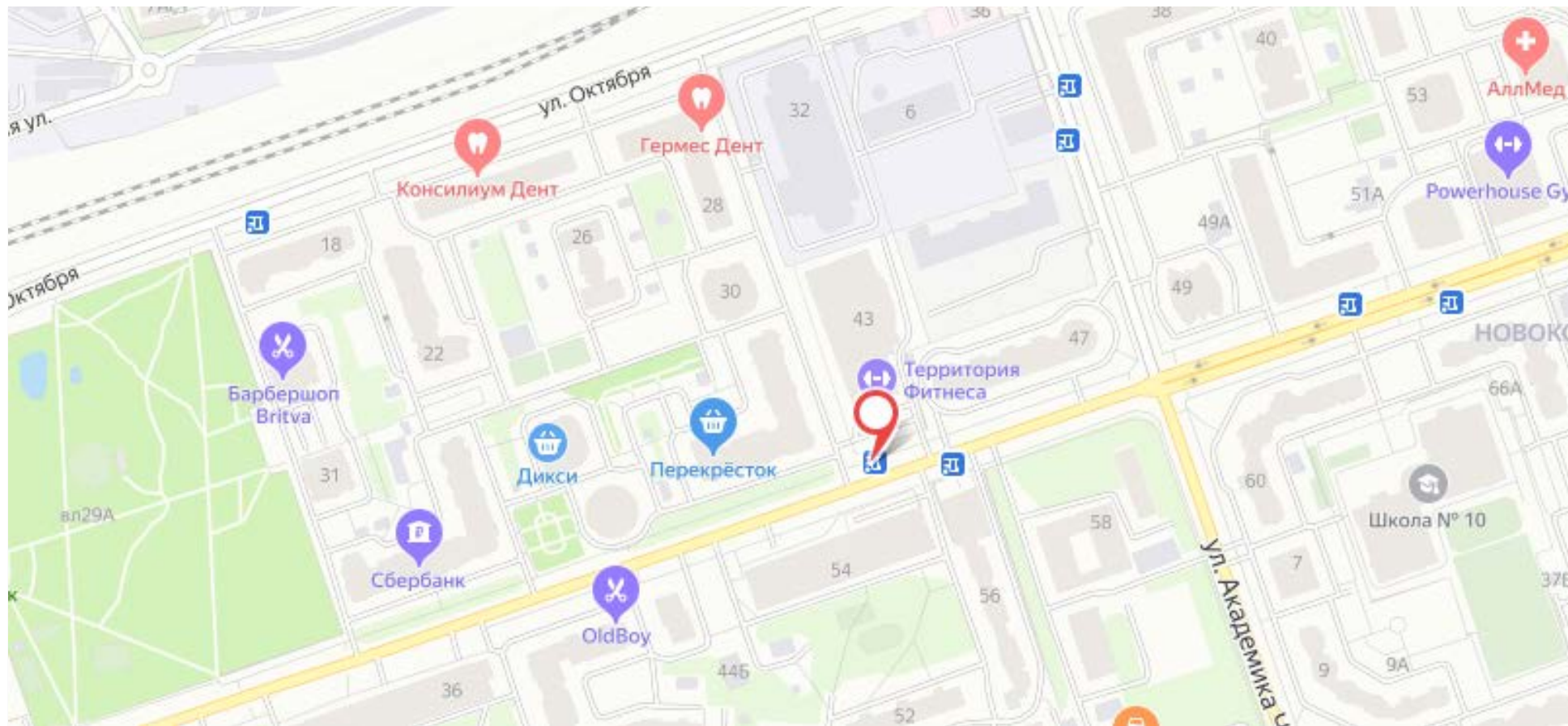

Адрес: г.Реутов, Юбилейный пр-кт, д. 47

Приложение N 3
к Порядку согласования схем
размещения рекламных конструкций
на территории муниципальных
образований Московской области

Сторона А

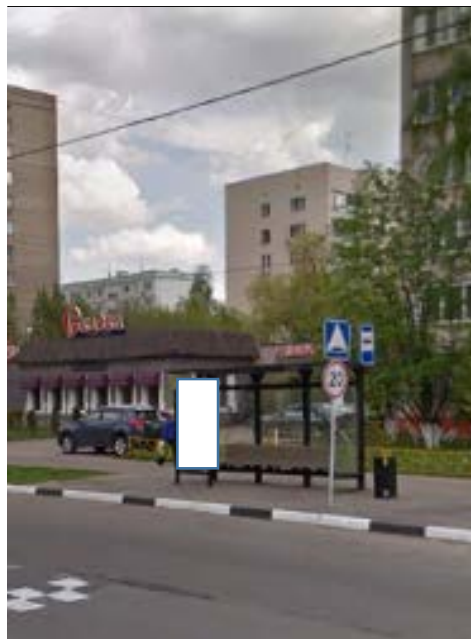

Сторона Б



Картографические материалы

№ 126

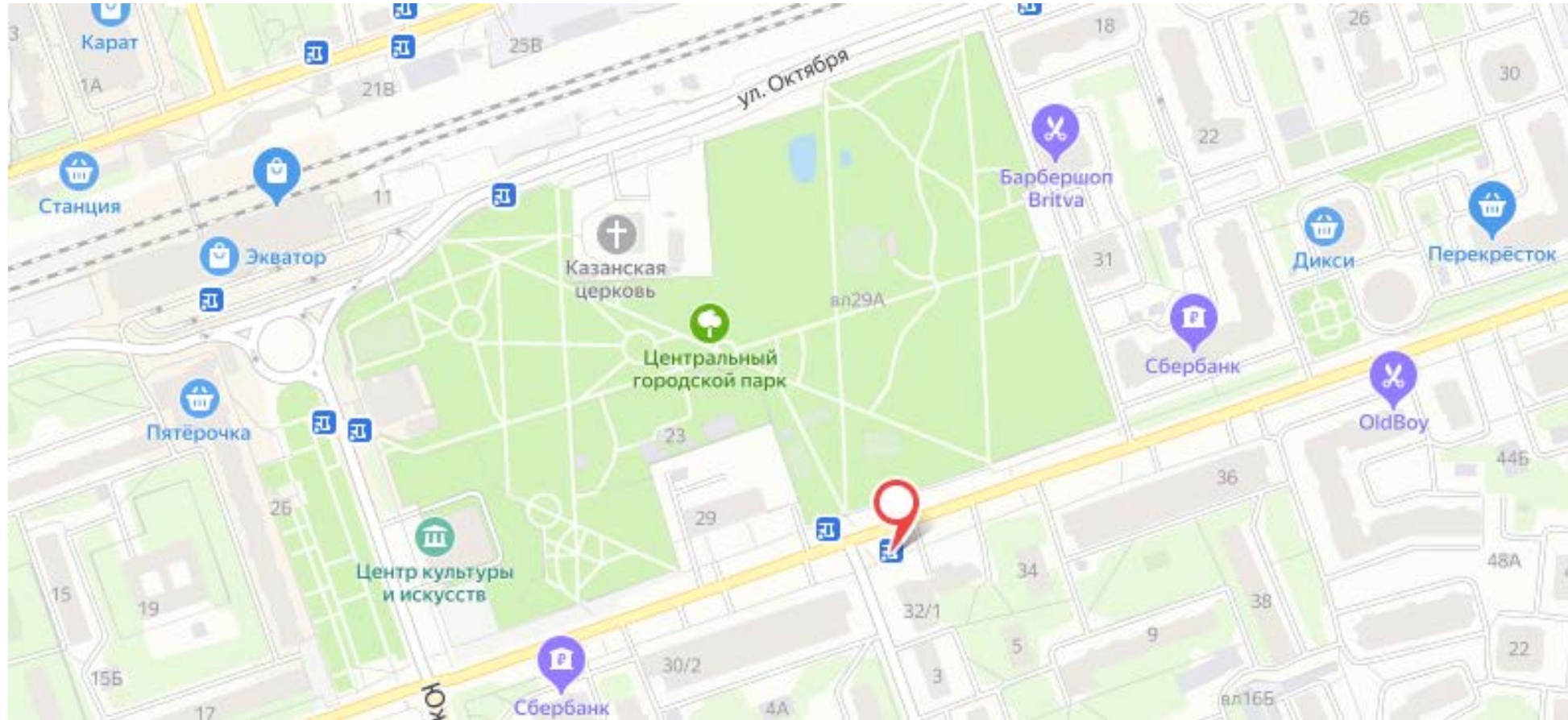

Адрес: г.Реутов, Юбилейный пр-кт, д. 32/1

Сторона А

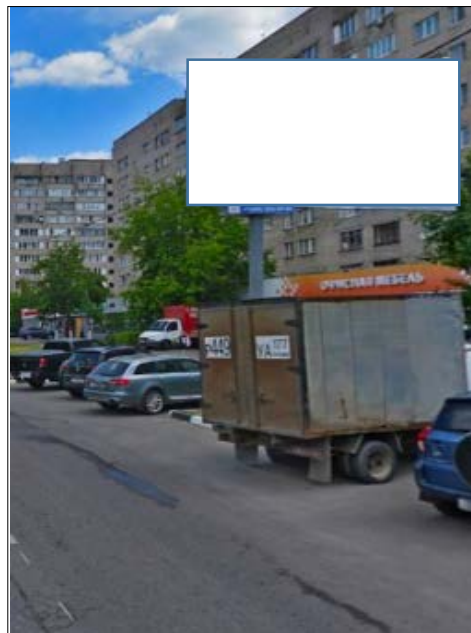

Сторона Б

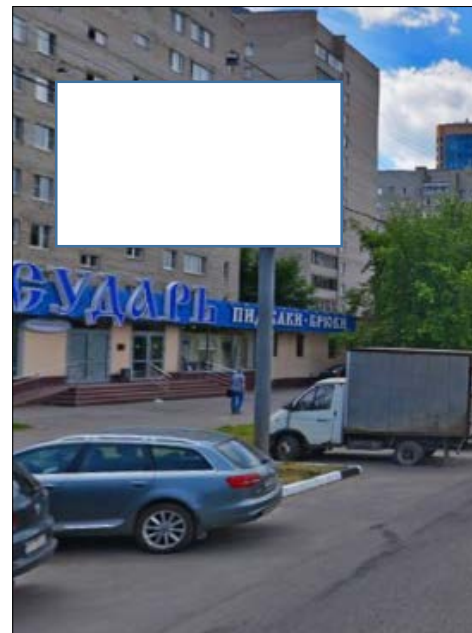

Картографические материалы

№ 127

Приложение N 3
к Порядку согласования схем
размещения рекламных конструкций
на территории муниципальных
образований Московской области

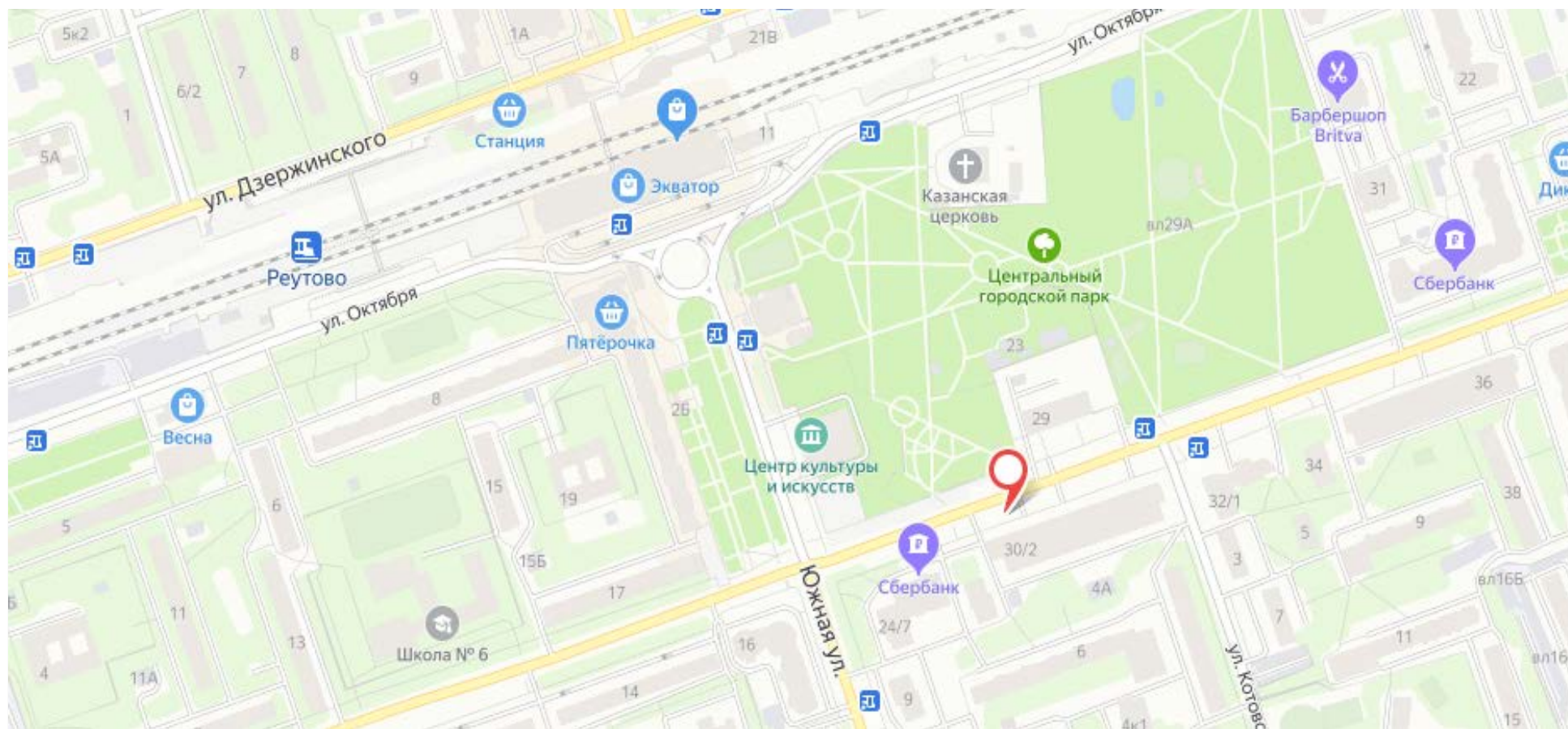

Адрес: г.Реутов, Юбилейный пр-т, д.30/2

Приложение N 3
к Порядку согласования схем
размещения рекламных конструкций
на территории муниципальных
образований Московской области

Сторона А

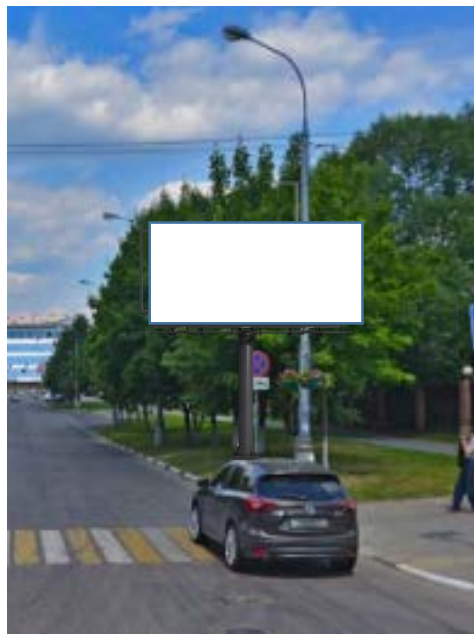

Сторона Б

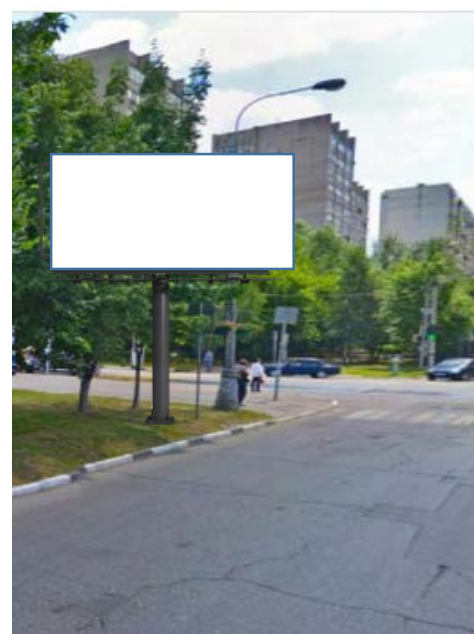

Картографические материалы

№ 128

Приложение N 3
к Порядку согласования схем
размещения рекламных конструкций
на территории муниципальных
образований Московской области

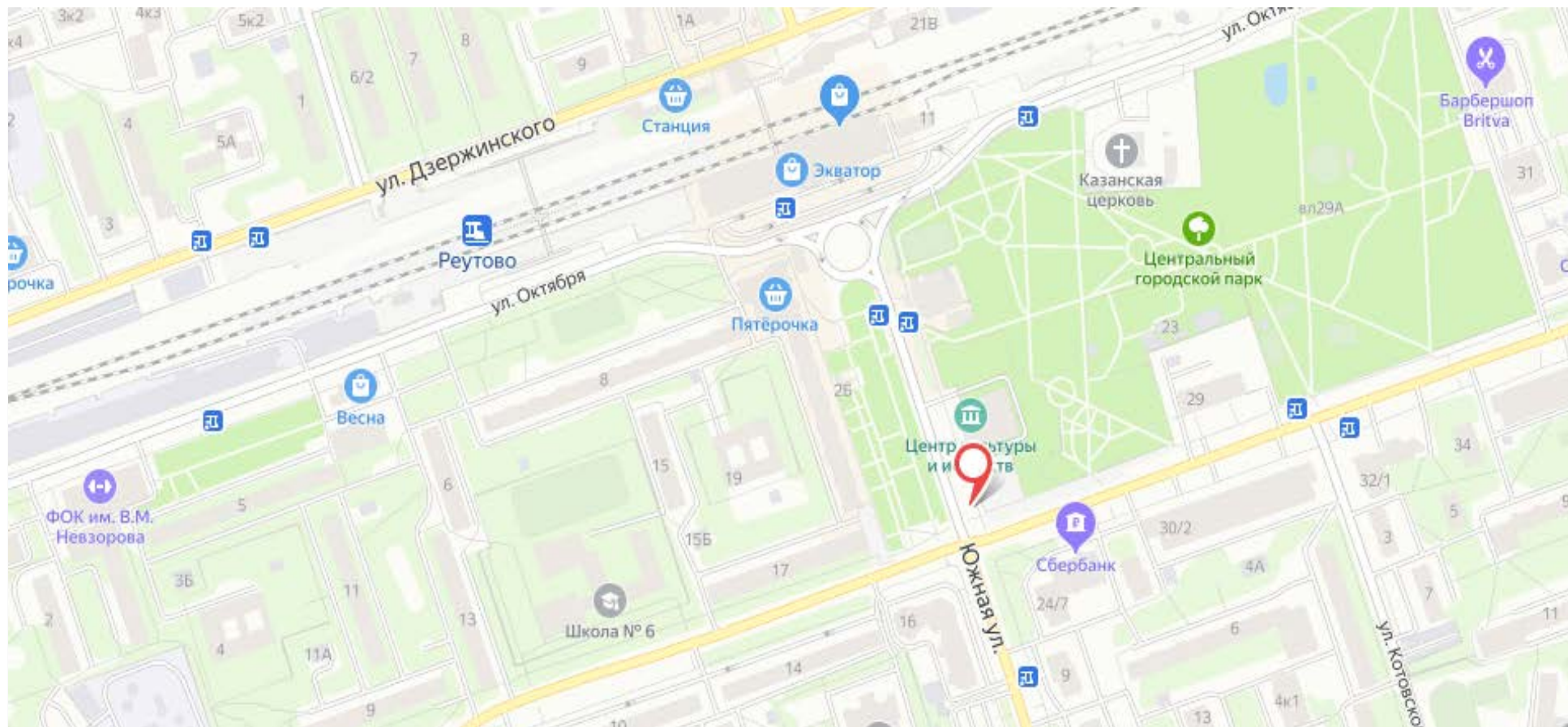

Адрес: г.Реутов, Юбилейный пр-т, д. 23В

Приложение N 3
к Порядку согласования схем
размещения рекламных конструкций
на территории муниципальных
образований Московской области

Сторона А

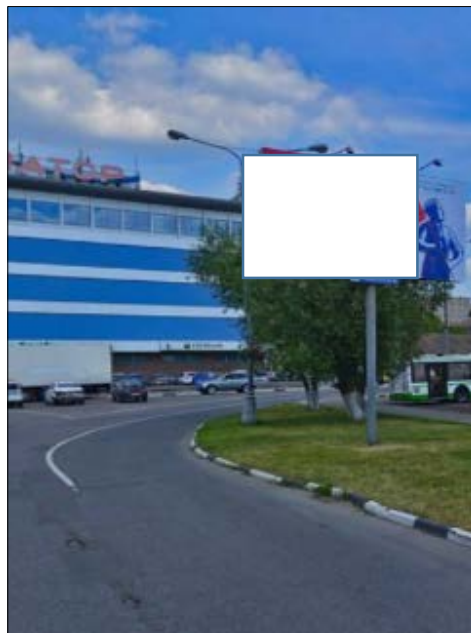

Сторона Б



№ 129

Адрес: г.Реутов, Южная, д.3В

Картографические материалы

№ 129

Приложение N 3
к Порядку согласования схем
размещения рекламных конструкций
на территории муниципальных
образований Московской области

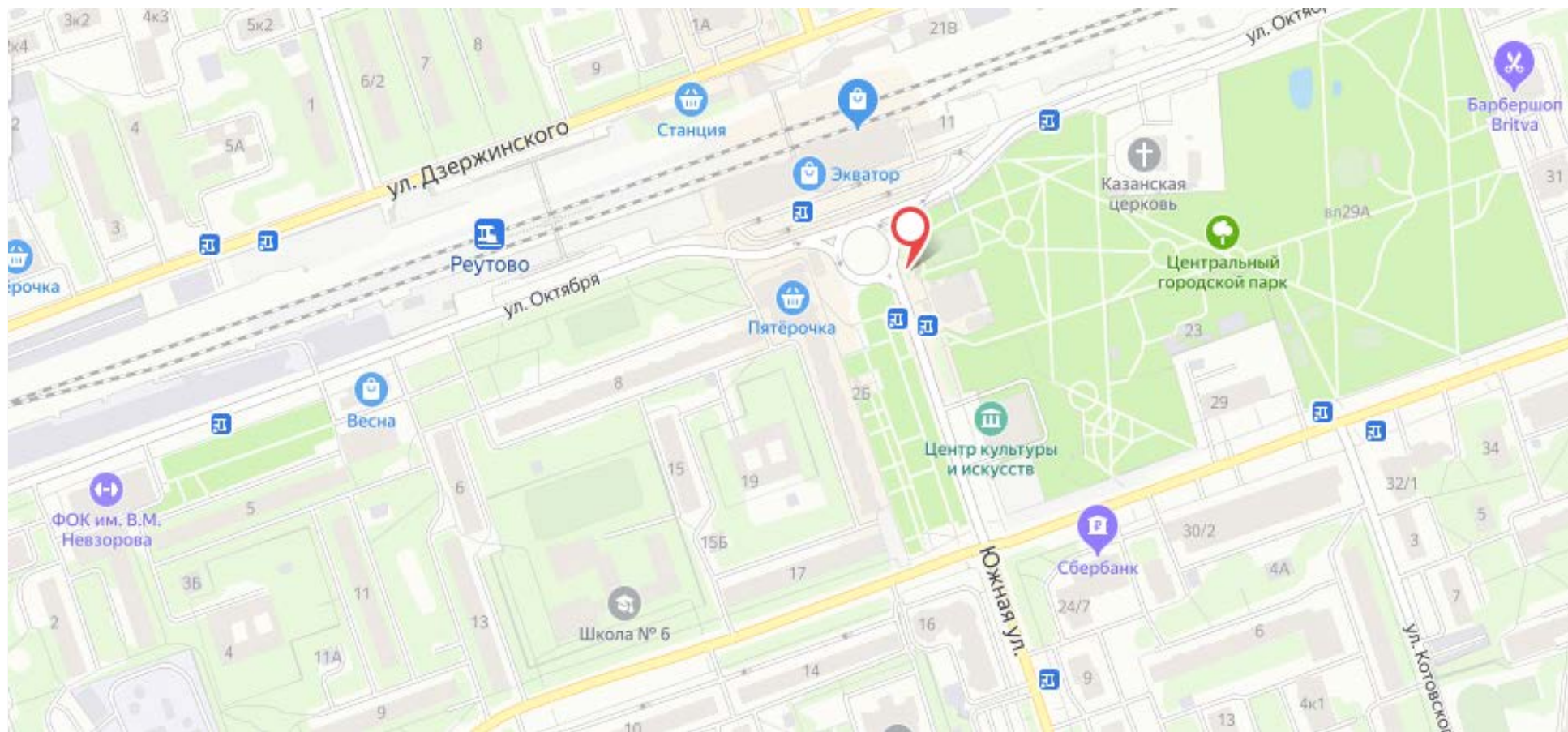

Адрес: г.Реутов, Южная , д.3В

Приложение N 3
к Порядку согласования схем
размещения рекламных конструкций
на территории муниципальных
образований Московской области

Сторона А



Сторона Б



№ 130

Адрес: г.Реутов, ул. Победы, д.31

Картографические материалы

№ 130

Приложение N 3
к Порядку согласования схем
размещения рекламных конструкций
на территории муниципальных
образований Московской области

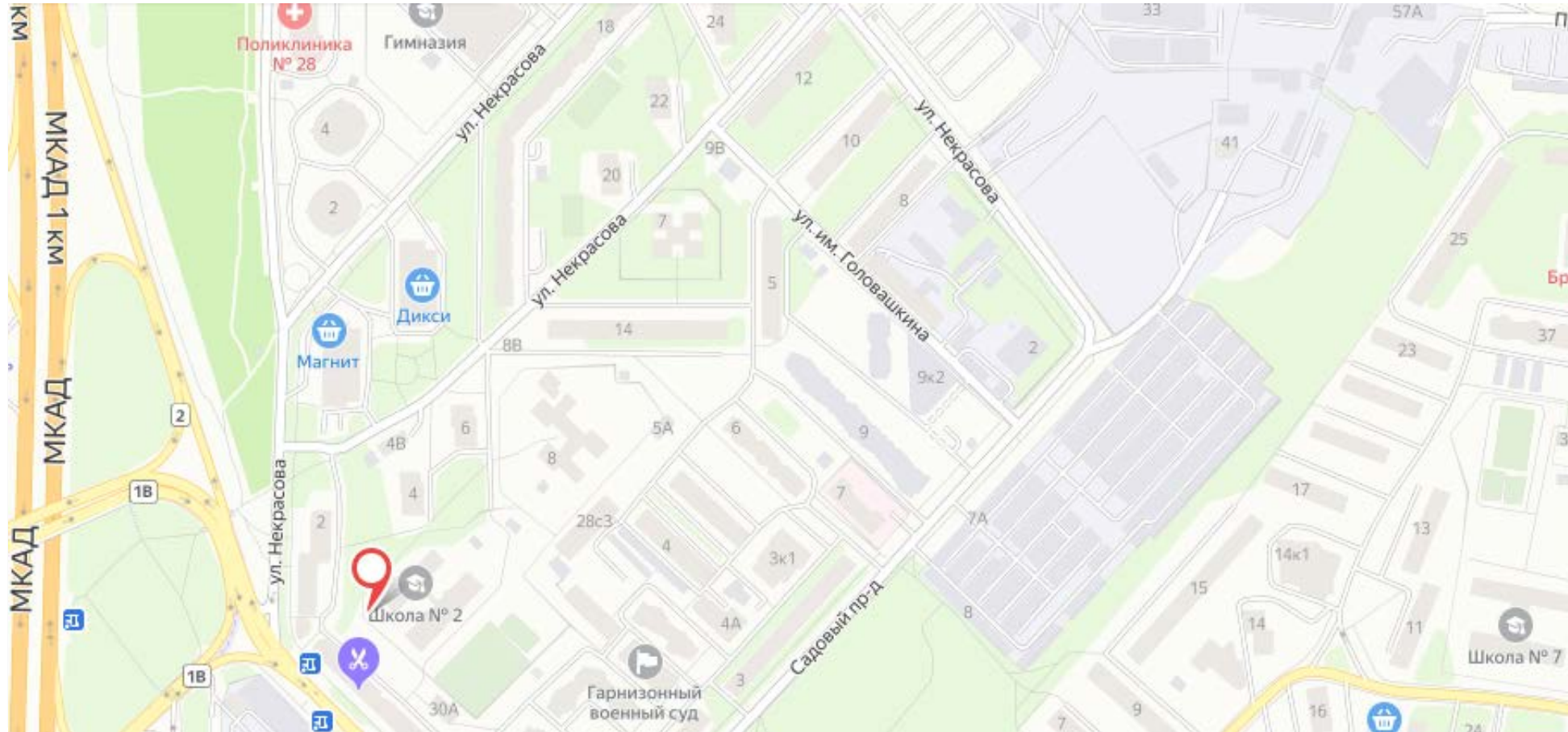

Адрес: г.Реутов, ул. Победы, д.31 (исправить тоску на карте)

Приложение N 3
к Порядку согласования схем
размещения рекламных конструкций
на территории муниципальных
образований Московской области

Сторона А

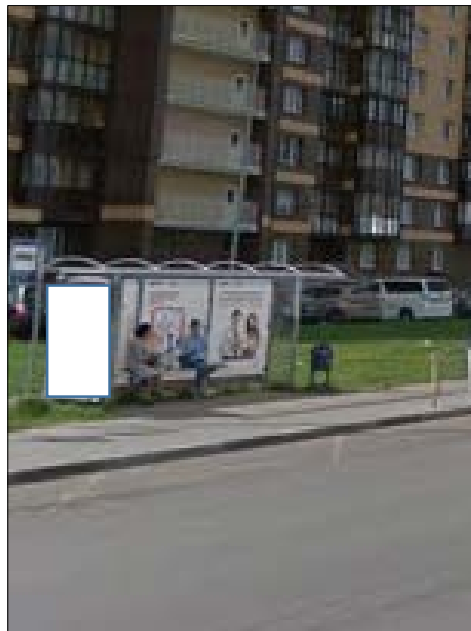

Сторона Б



Сторона А

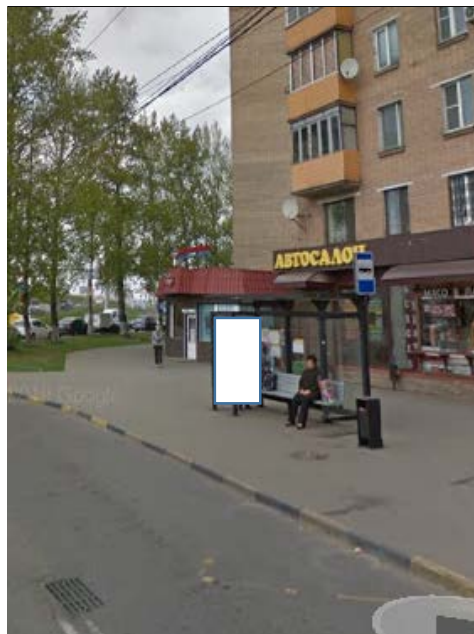

Сторона Б

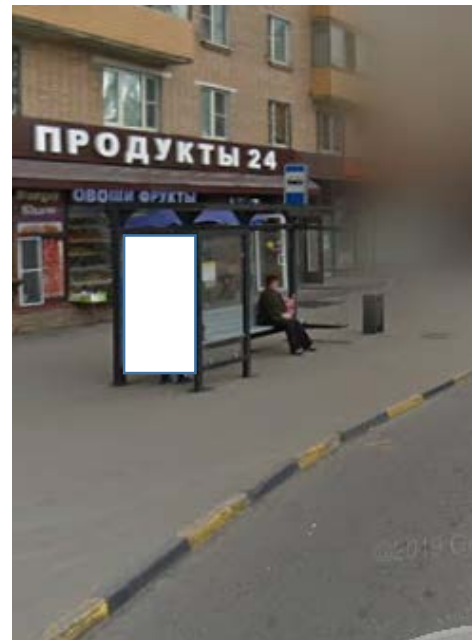

Картографические материалы

№ 132

Приложение N 3
к Порядку согласования схем
размещения рекламных конструкций
на территории муниципальных
образований Московской области

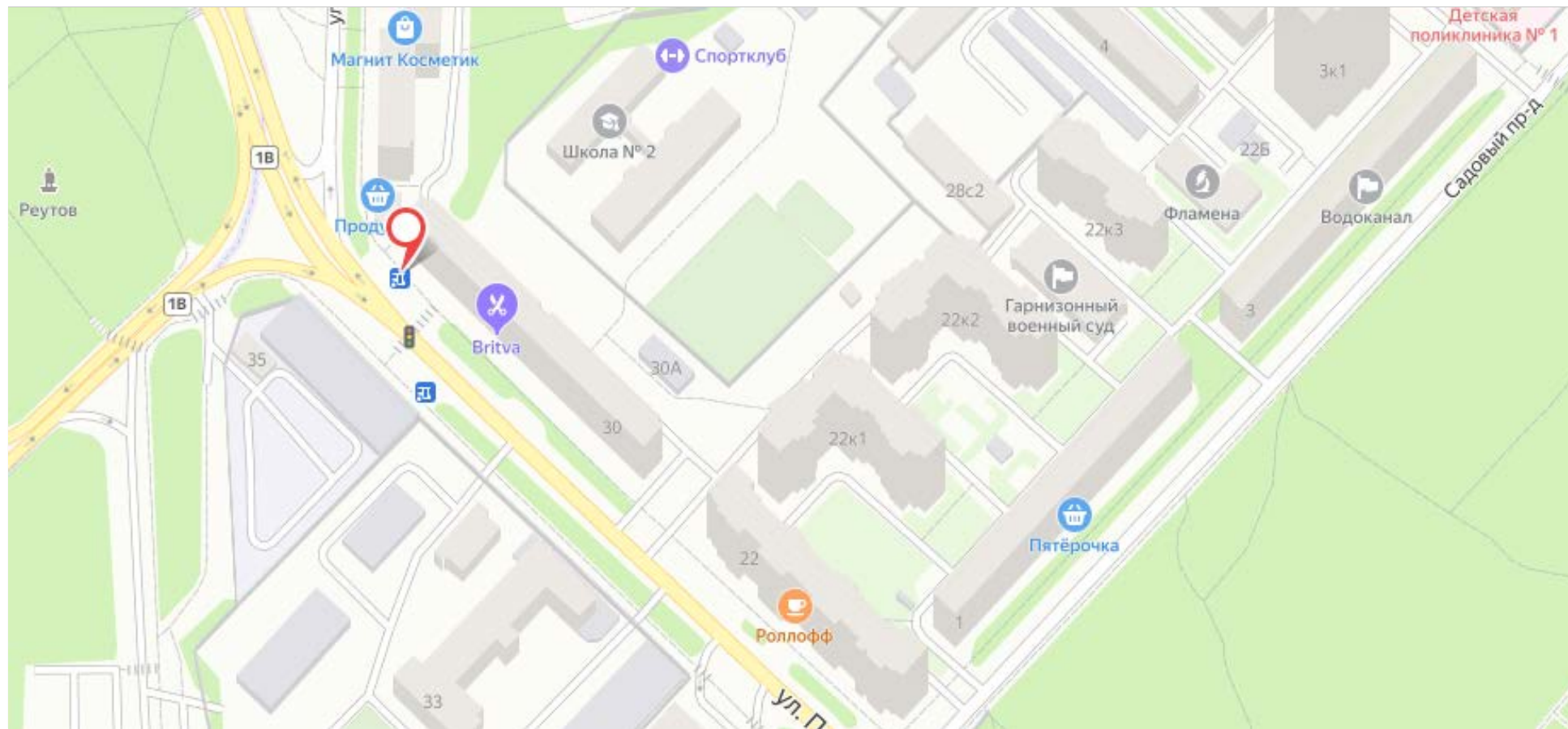

Адрес: г. Реутов, ул. Победы, 30

Приложение N 3
к Порядку согласования схем
размещения рекламных конструкций
на территории муниципальных
образований Московской области

Сторона А



Сторона Б



Картографические материалы

№ 133

Приложение N 3
к Порядку согласования схем
размещения рекламных конструкций
на территории муниципальных
образований Московской области

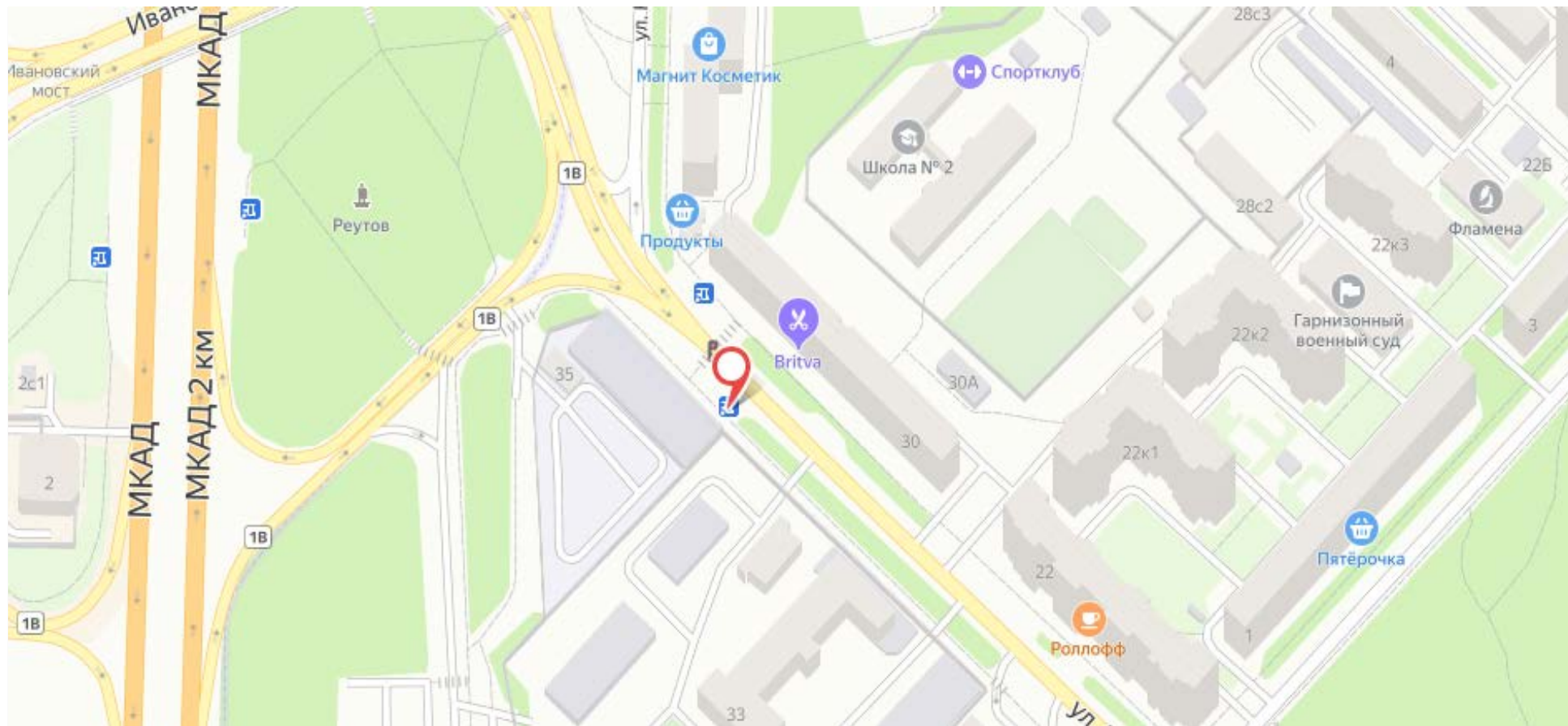

Адрес: г.Реутов, ул. Победы, 35

Приложение N 3
к Порядку согласования схем
размещения рекламных конструкций
на территории муниципальных
образований Московской области

Сторона А

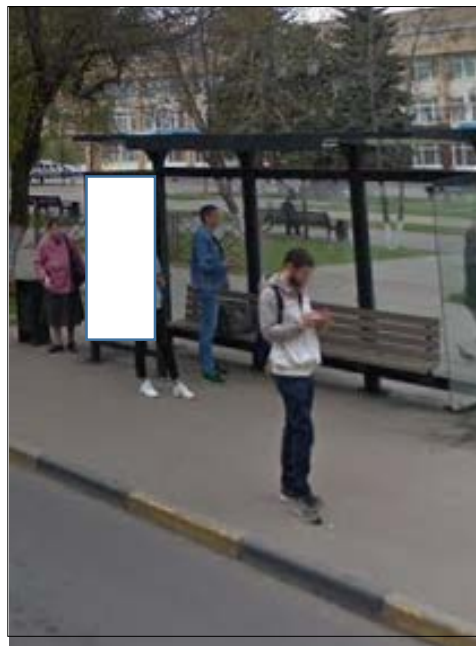

Сторона Б



Картографические материалы

№ 134

Приложение N 3
к Порядку согласования схем
размещения рекламных конструкций
на территории муниципальных
образований Московской области

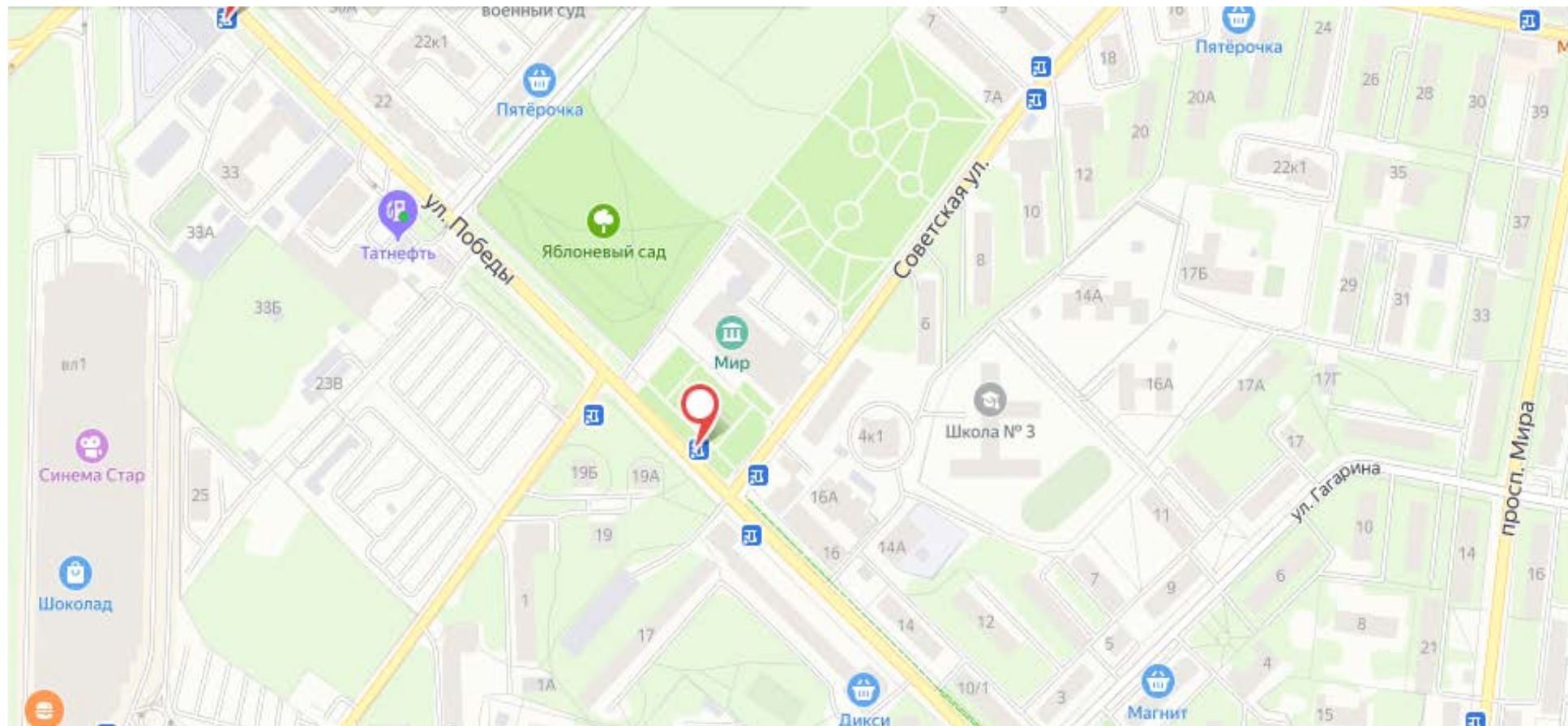

Адрес: г.Реутов, ул. Победы, напротив "ДК Мир"

Приложение N 3
к Порядку согласования схем
размещения рекламных конструкций
на территории муниципальных
образований Московской области

Сторона А

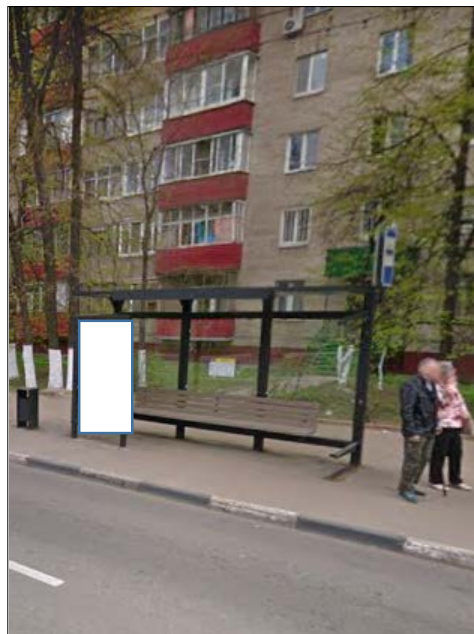

Сторона Б



Картографические материалы

№ 135

Приложение N 3
к Порядку согласования схем
размещения рекламных конструкций
на территории муниципальных
образований Московской области

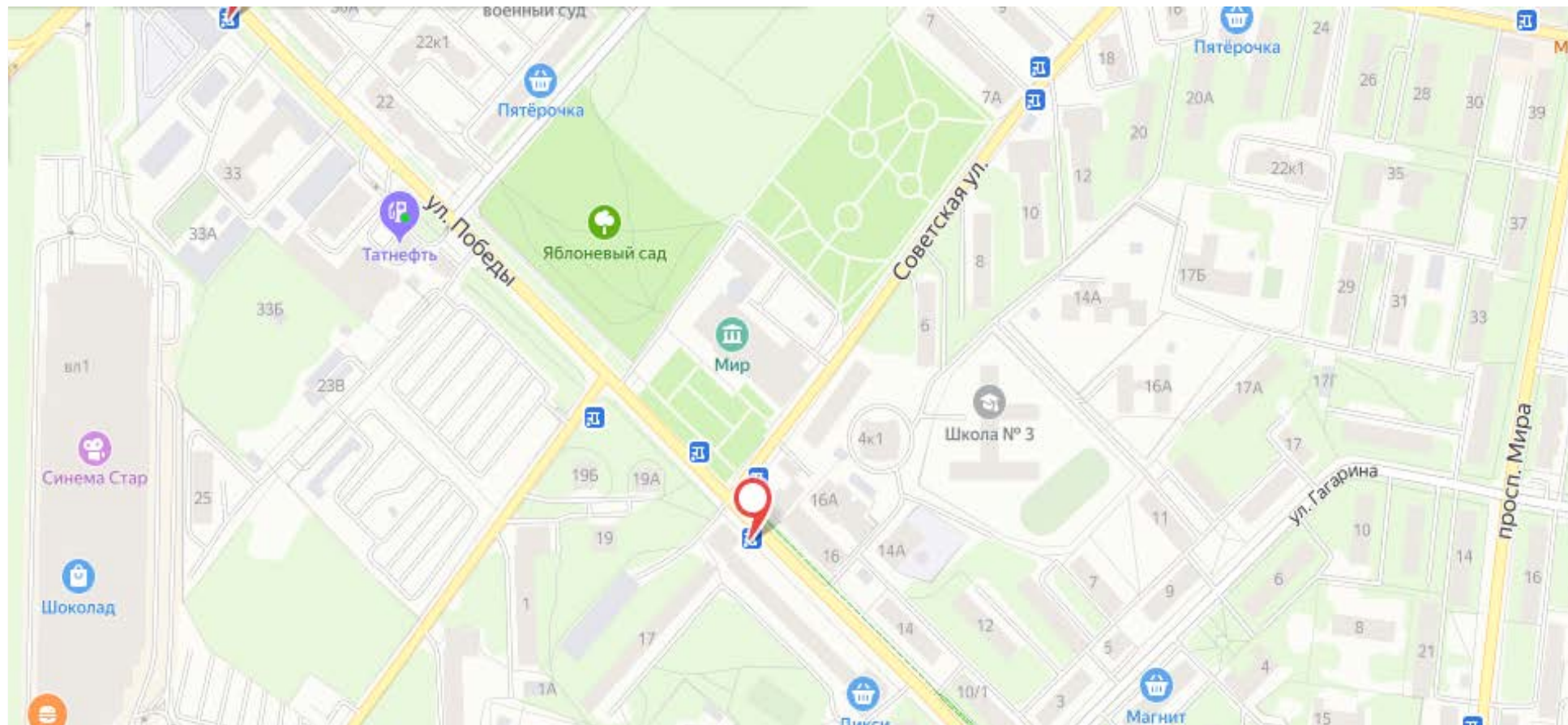

Адрес: г.Реутов, ул. Победы, д.20

Приложение N 3
к Порядку согласования схем
размещения рекламных конструкций
на территории муниципальных
образований Московской области

Сторона А



Сторона Б



№ 136

Адрес: г.Реутов, ул.Ленина, 10

Картографические материалы

№ 136

Приложение N 3
к Порядку согласования схем
размещения рекламных конструкций
на территории муниципальных
образований Московской области

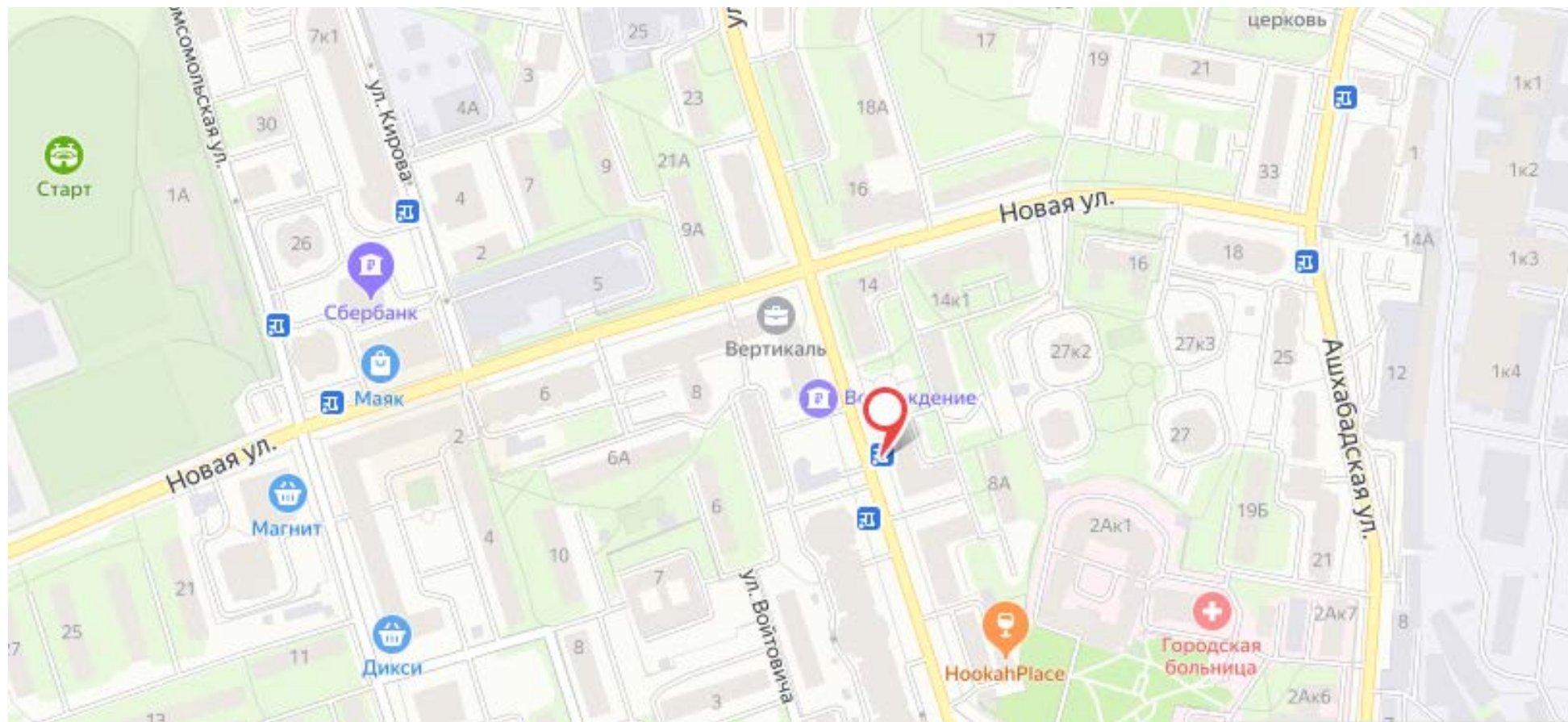

Адрес: г.Реутов, ул.Ленина, 10

Приложение N 3
к Порядку согласования схем
размещения рекламных конструкций
на территории муниципальных
образований Московской области

Сторона А



Сторона Б



Картографические материалы

№ 137

Приложение N 3
к Порядку согласования схем
размещения рекламных конструкций
на территории муниципальных
образований Московской области

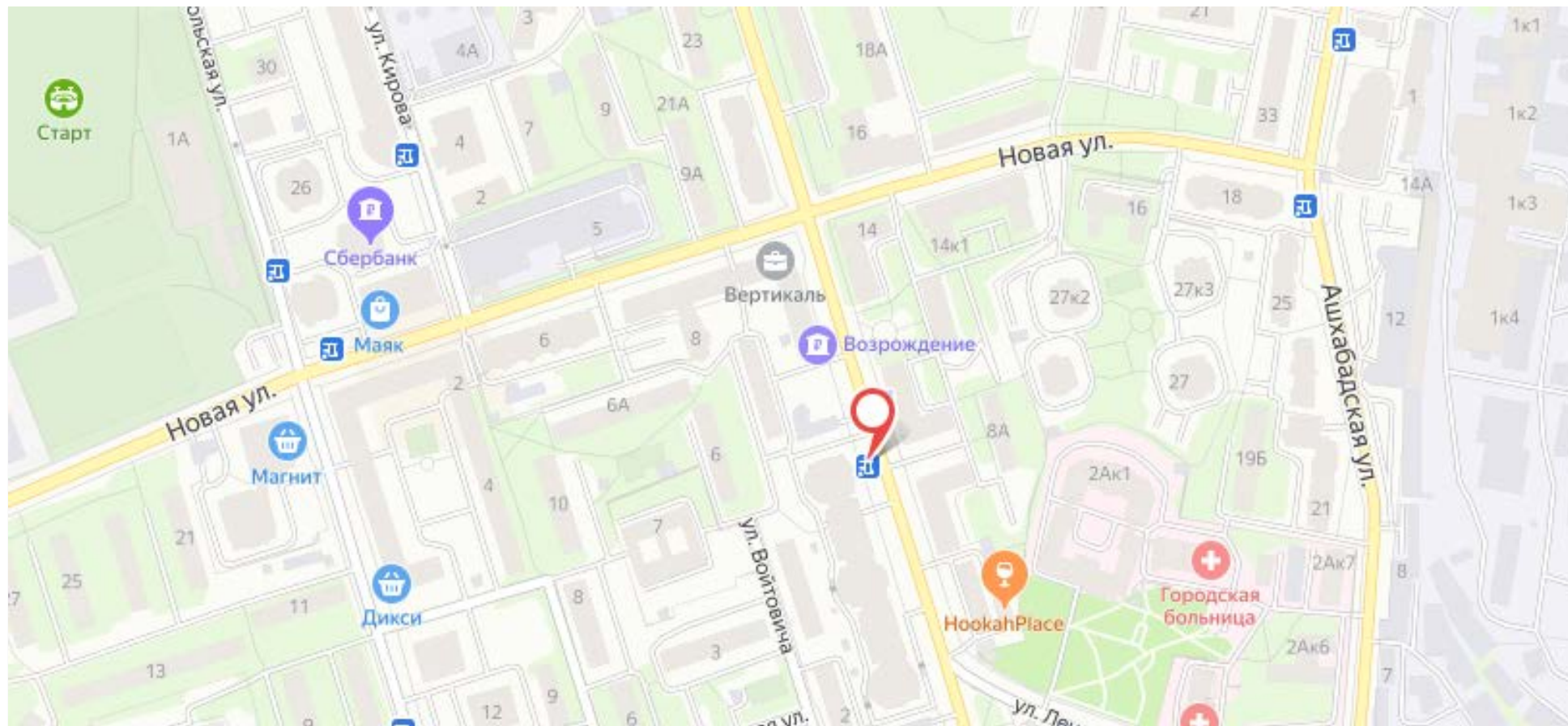

Адрес: г.Реутов, ул.Ленина, 15

Сторона А

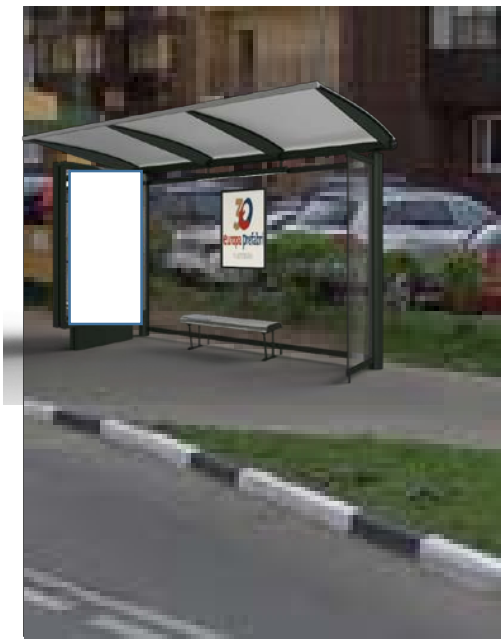

Сторона Б



Картографические материалы

№ 138

Приложение N 3
к Порядку согласования схем
размещения рекламных конструкций
на территории муниципальных
образований Московской области

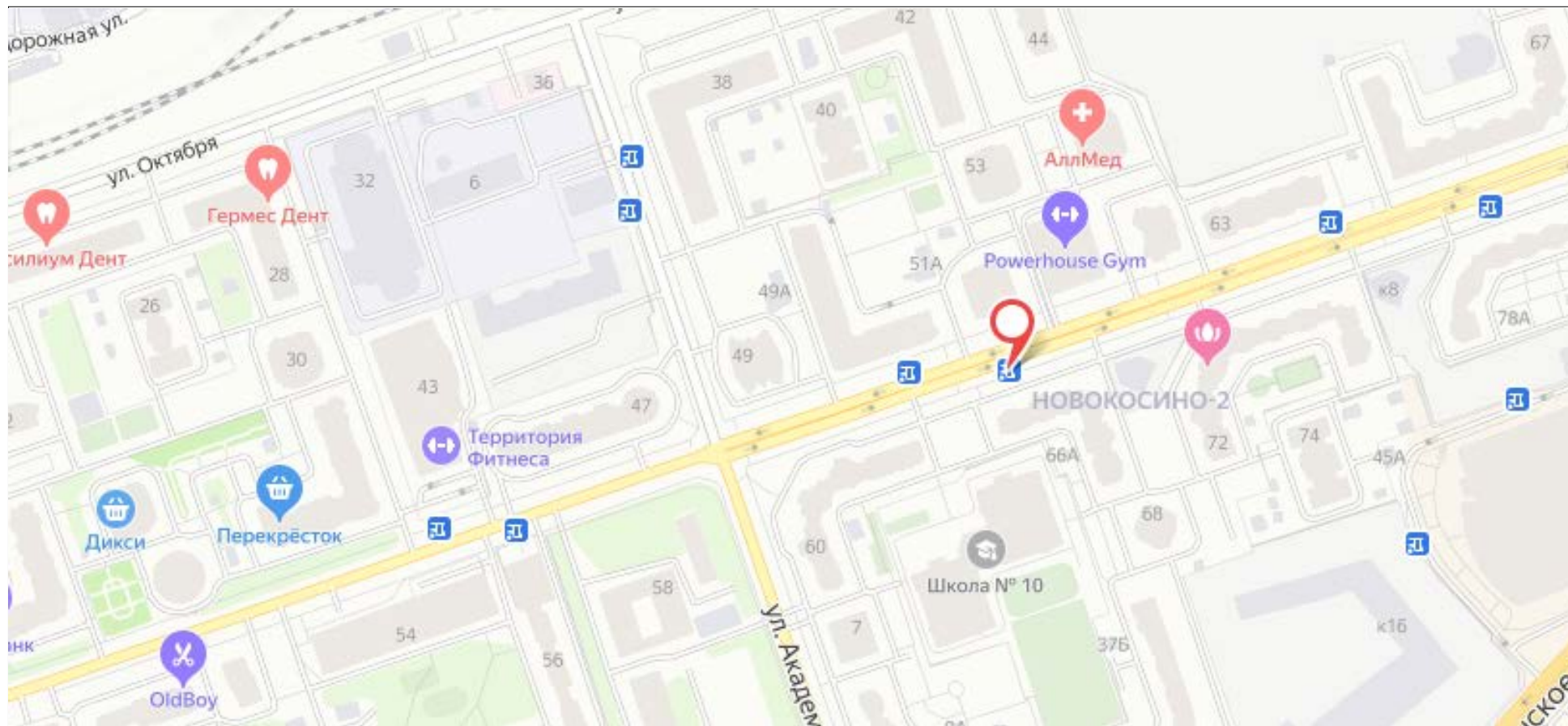

Адрес: г.Реутов, Юбилейный пр-т, д. 66

Приложение N 3
к Порядку согласования схем
размещения рекламных конструкций
на территории муниципальных
образований Московской области

Сторона А



Сторона Б



Картографические материалы

№ 141

Приложение N 3
к Порядку согласования схем
размещения рекламных конструкций
на территории муниципальных
образований Московской области

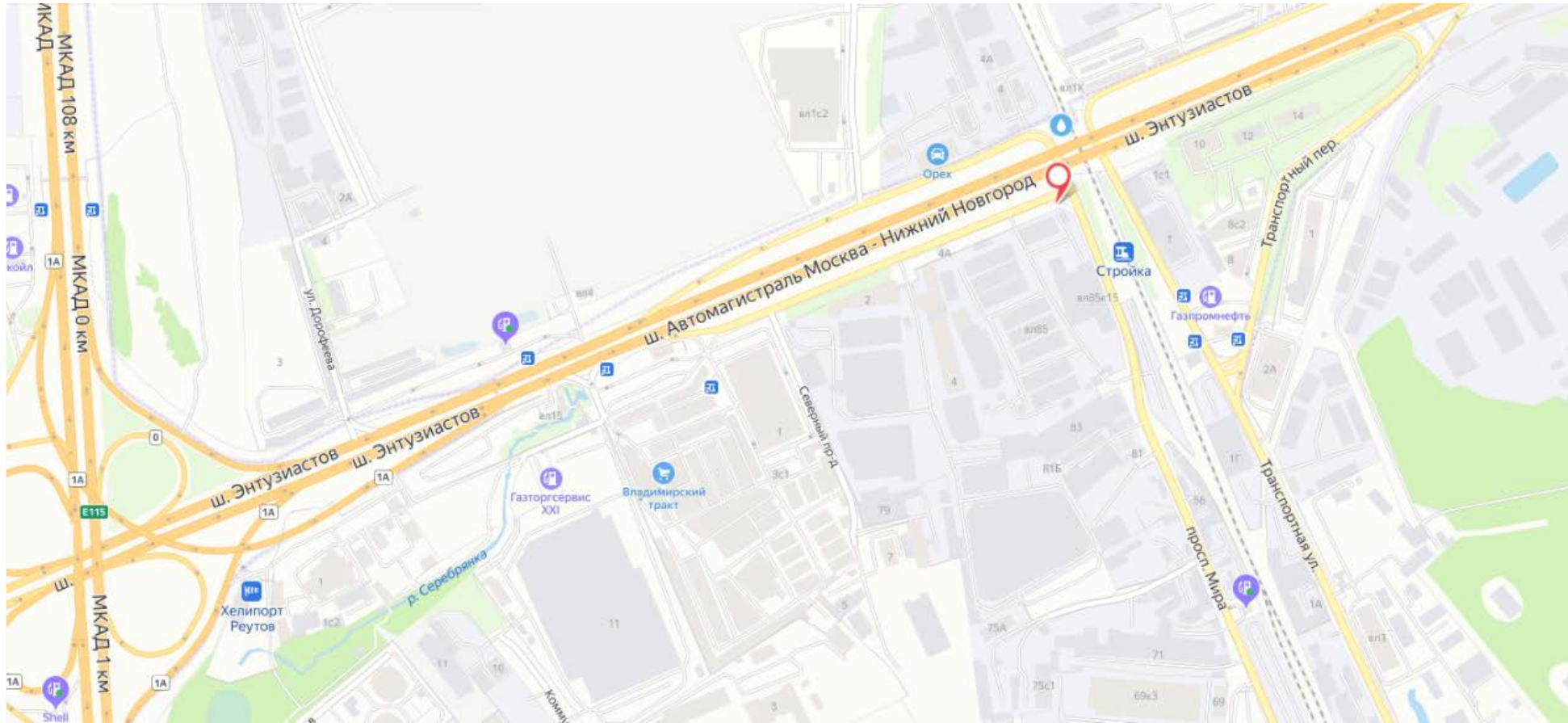

Адрес: г. Реутов, пересечение автомагистрала Москва-Н.Новгород в проспектом Мира

Приложение N 3
к Порядку согласования схем
размещения рекламных конструкций
на территории муниципальных
образований Московской области

Сторона А



Сторона Б

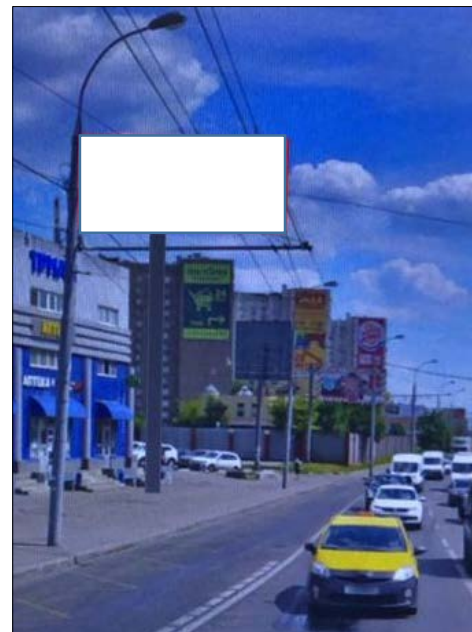

№ 143 Адрес: г.Реутов, Юбилейный пр-кт, д. 2-Б (с привязкой к а/д: Носовихинское шоссе, 0км+680 от МКАД, слева при движении из Москвы)

Картографические материалы

№ 143

Приложение N 3
к Порядку согласования схем
размещения рекламных конструкций
на территории муниципальных
образований Московской области

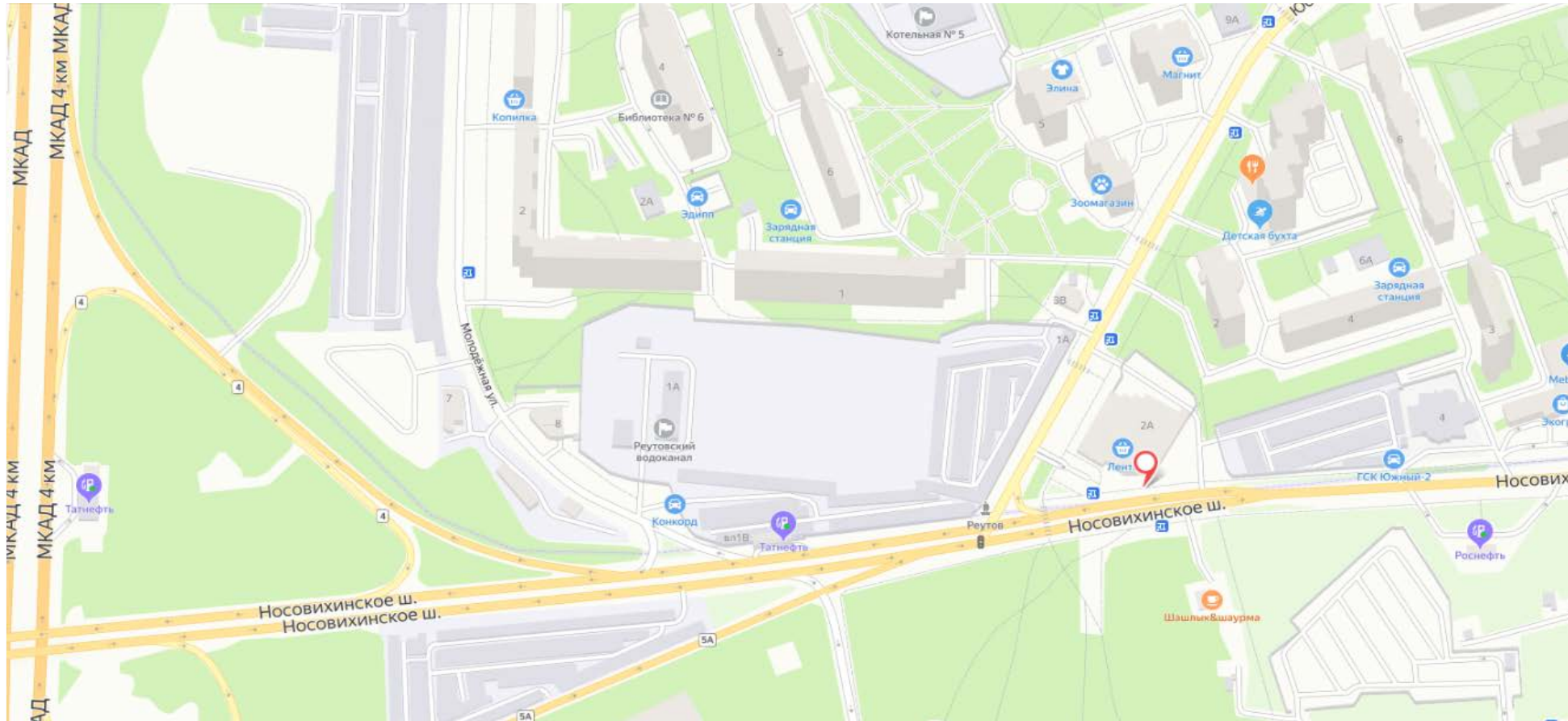

Адрес: г.Реутов, Юбилейный пр-кт, д. 2-Б (с привязкой к а/д: Носовихинское шоссе, 0км+680 от МКАД, слева при движении из Москвы)

Приложение N 3
к Порядку согласования схем
размещения рекламных конструкций
на территории муниципальных
образований Московской области

Сторона А



Сторона Б

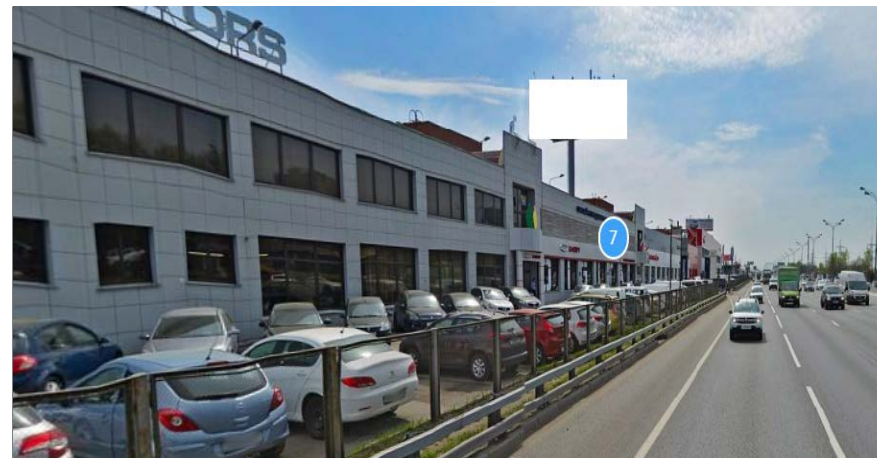

№ 144 Адрес: Московская область, г. Реутов, дор. МКАД 2 км 300м

Картографические материалы

№ 144

Приложение N 3
к Порядку согласования схем
размещения рекламных конструкций
на территории муниципальных
образований Московской области

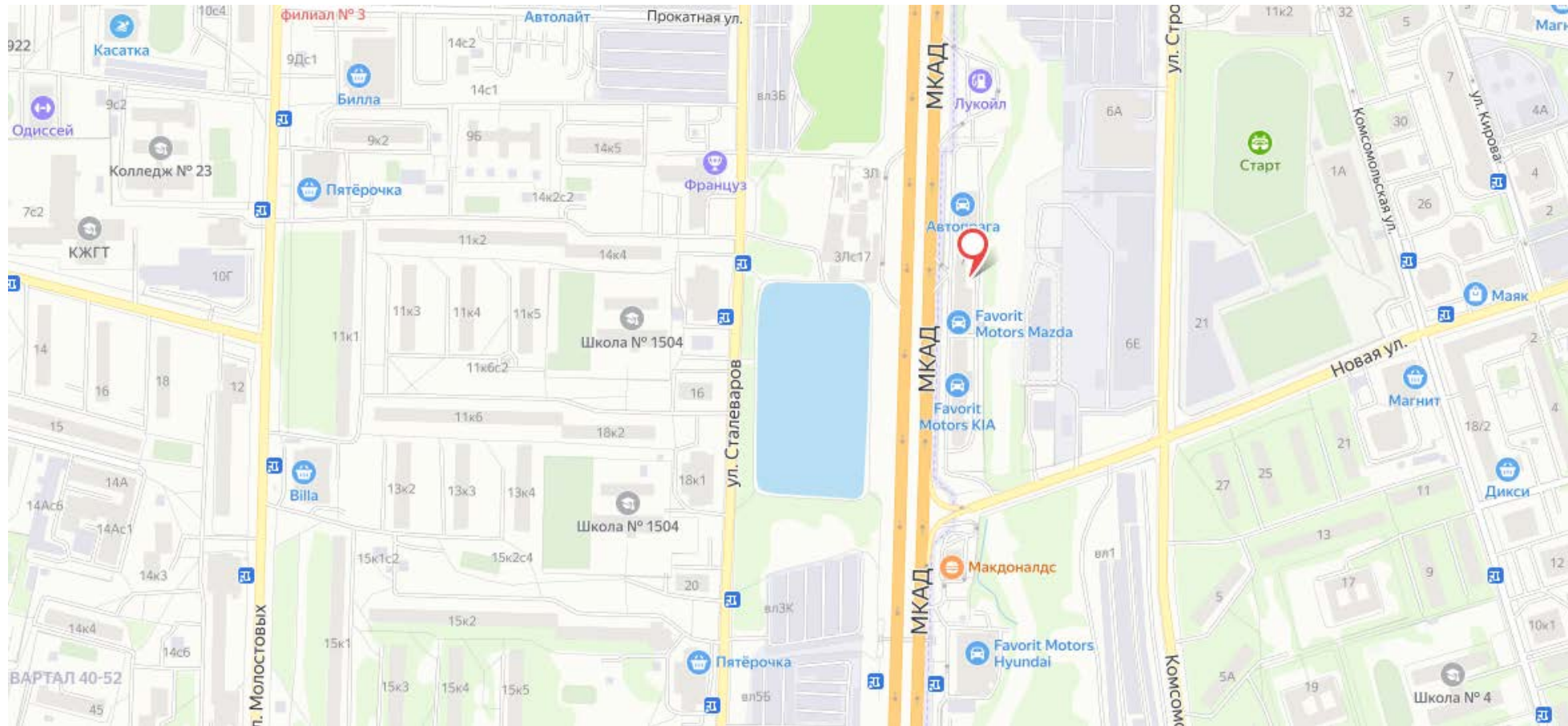

Адрес: Московская область, г. Реутов, дор. МКАД 2 км 300м

Приложение N 3
к Порядку согласования схем
размещения рекламных конструкций
на территории муниципальных
образований Московской области

Сторона А



Сторона Б



№ 146 Адрес: Московская область, г. Реутов, МКАД 2-3км (с привязкой к автомобильной дороге МКАД , внешняя сторона 2 км +530м)

Картографические материалы

№ 146

Приложение N 3
к Порядку согласования схем
размещения рекламных конструкций
на территории муниципальных
образований Московской области

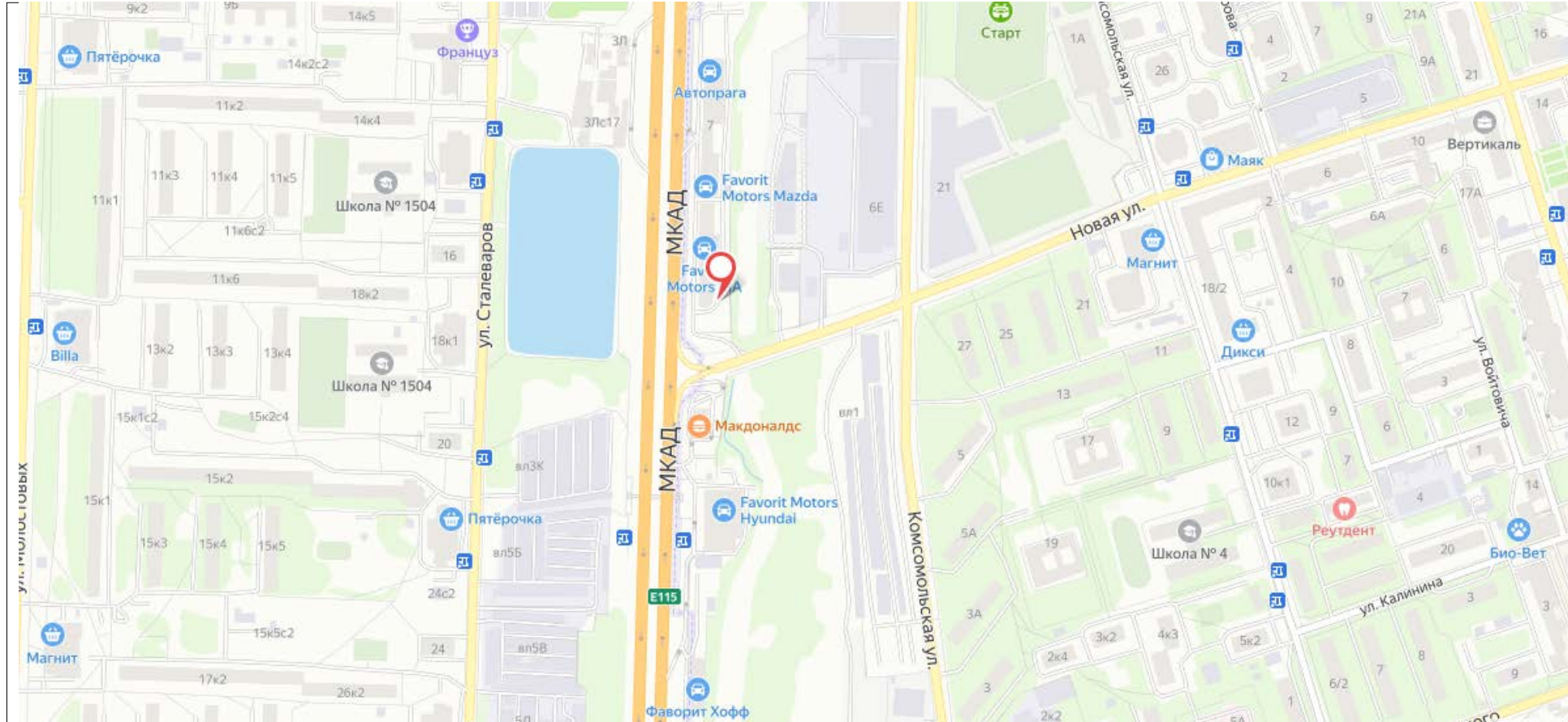

**Адрес: Московская область, г. Реутов, МКАД 2-3км (с привязкой к автомобильной дороге МКАД ,
внешняя сторона 2 км +530м)**

Приложение N 3
к Порядку согласования схем
размещения рекламных конструкций
на территории муниципальных
образований Московской области

Сторона А

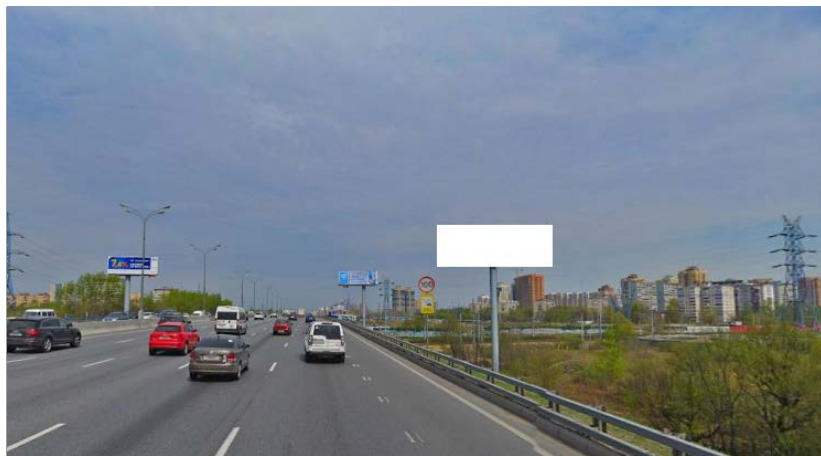

Сторона Б



№ 147 Адрес: Московская область, г. Реутов, ул. Молодежная, дом 7 (поз.1)

Картографические материалы

№ 147

Приложение N 3
к Порядку согласования схем
размещения рекламных конструкций
на территории муниципальных
образований Московской области

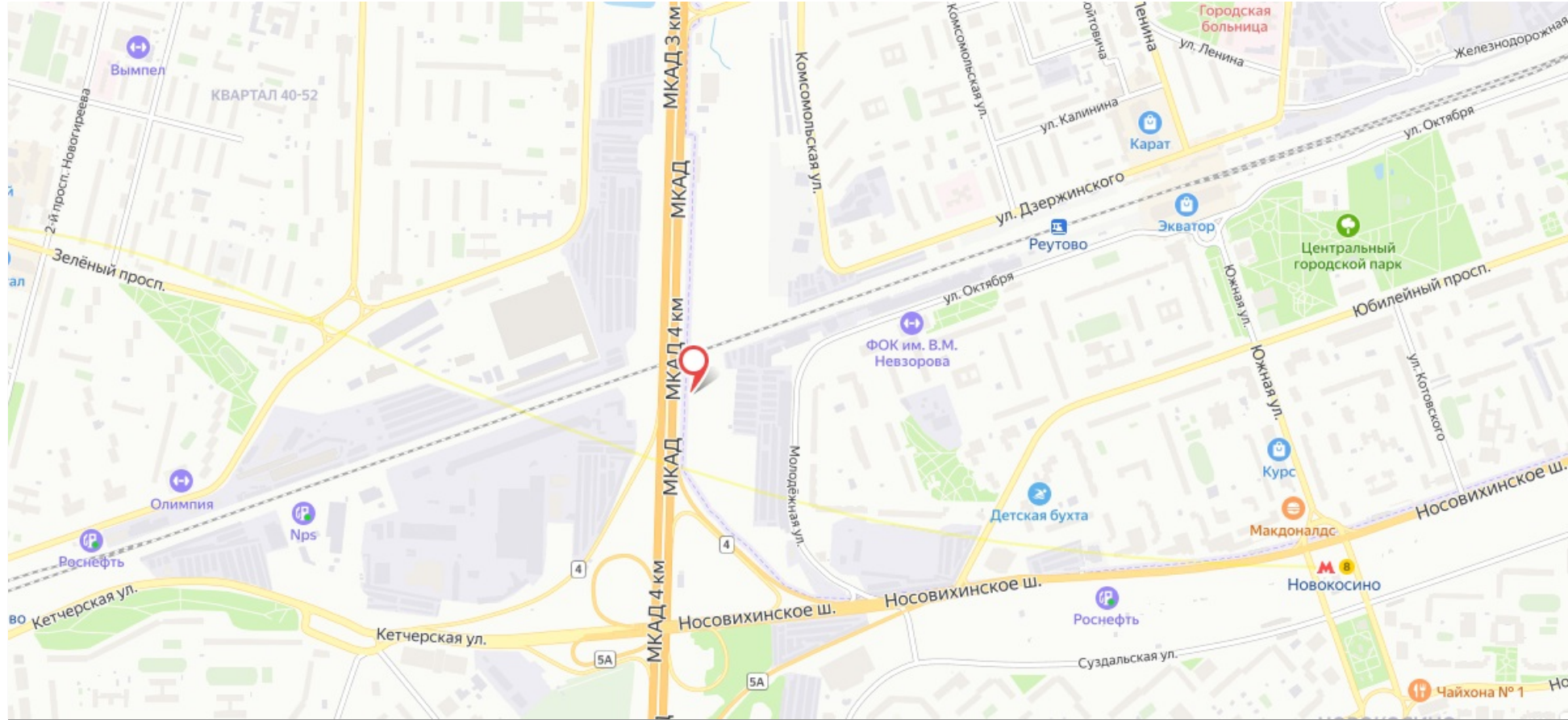

Адрес: Московская область, г. Реутов, ул. Молодежная, дом 7 (поз.1)

Приложение N 3
к Порядку согласования схем
размещения рекламных конструкций
на территории муниципальных
образований Московской области

Сторона А

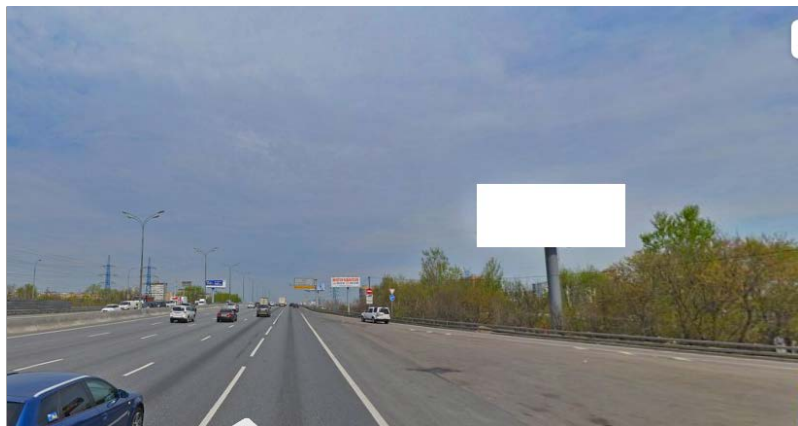

Сторона Б

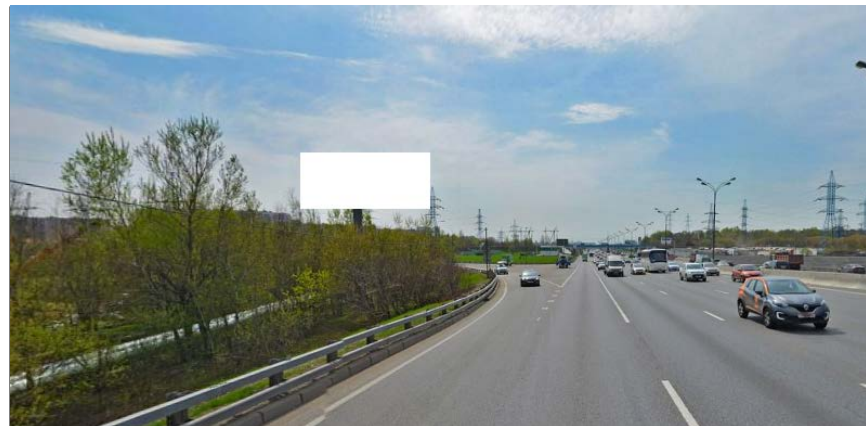

Картографические материалы

№ 148

Приложение N 3
к Порядку согласования схем
размещения рекламных конструкций
на территории муниципальных
образований Московской области

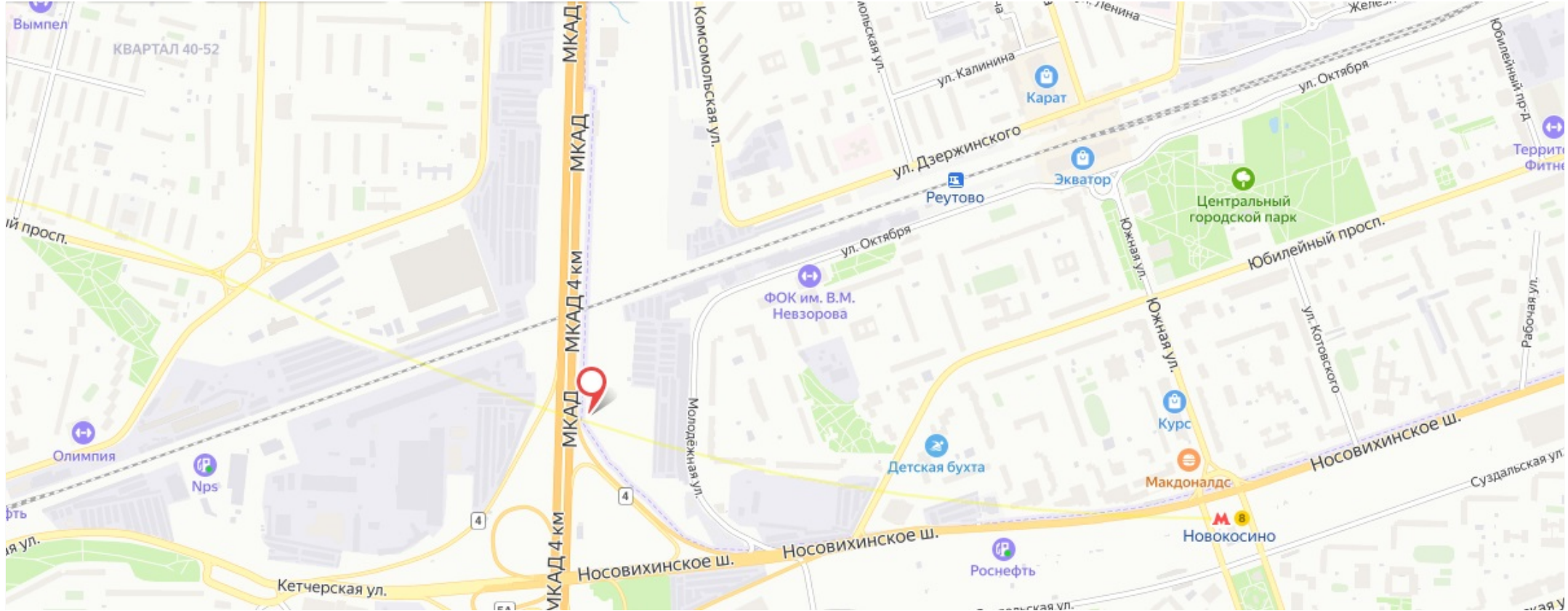

Адрес: Московская область, г. Реутов, ул. Молодежная, дом 7

Приложение N 3
к Порядку согласования схем
размещения рекламных конструкций
на территории муниципальных
образований Московской области

Сторона А

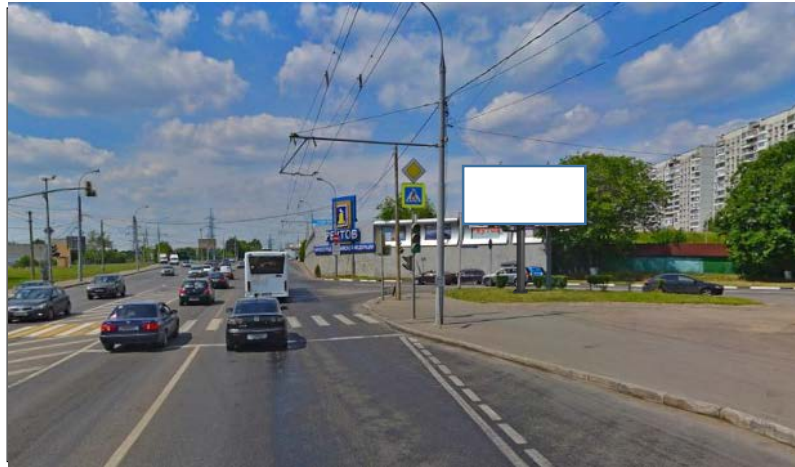

Сторона Б

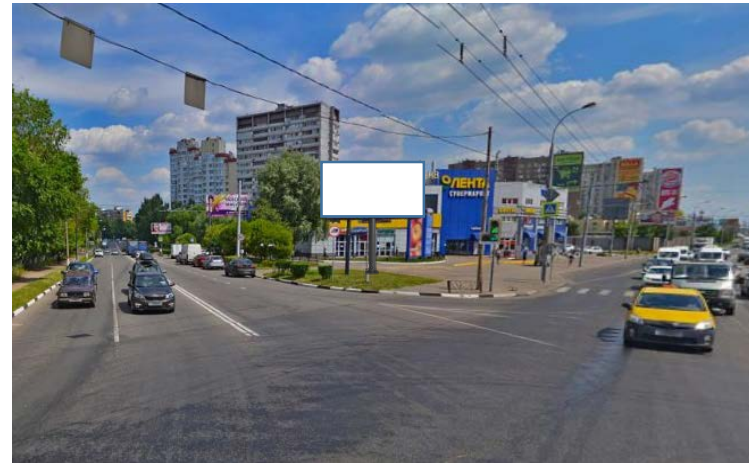

№ 149 Адрес: Московская область, г. Реутов, Юбилейный пр-кт, д. 2А (привязка: г. Реутов, Носовихинское ш., 250 м от съезда с МКАД ТК «Лента»)

Картографические материалы

№ 149

Приложение N 3
к Порядку согласования схем
размещения рекламных конструкций
на территории муниципальных
образований Московской области

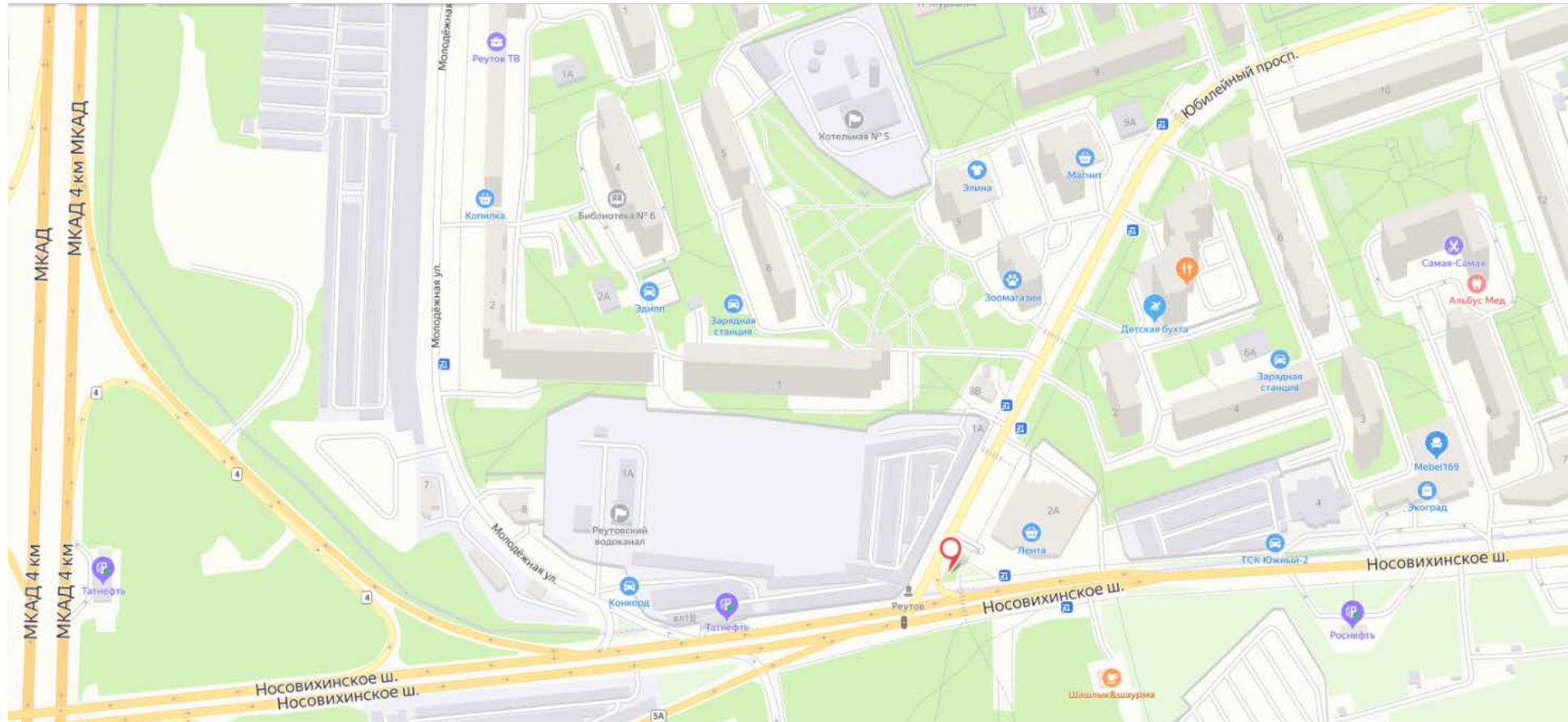

Адрес: Московская область, г. Реутов, Юбилейный пр-кт, д. 2А (привязка: г. Реутов, Носовихинское ш., 250 м от съезда с МКАД ТК «Лента»)